



Walliser Rettungsplanung
MONITORINGBERICHT 2021



INHALTSVERZEICHNIS

1.	EINFÜHRUNG	4
2.	PRÄSENTATION DES RETTUNGSDISPOSITIVS	4
2.1.	Das Profi-Dispositiv	5
2.1.1.	Ambulanzdienste	5
2.1.2.	Mobile Notarztdienste	5
2.1.3.	Luftrettungsdienste	6
2.1.4.	Übersicht über das gesamte Profi-Dispositiv	6
2.2.	Miliz-Dispositiv	8
2.3.	Einsatzarten	10
3.	ERGEBNISSE DER OPERATIVEN INDIKATOREN	11
3.1.	Anzahl Einsätze	11
3.1.1.	Anzahl Einsätze des gesamten Profi-Dispositivs nach Rettungsdiensttyp	12
3.1.2.	Anzahl Einsätze gegliedert nach Ambulanzbasis, 2017-2021	14
3.1.3.	Anzahl Einsätze gegliedert nach Luftrettungsdienst, 2017-2021	16
3.1.4.	Anzahl Einsätze gegliedert nach mobilem Notarztdienst, 2017-2021	16
3.2.	Einsatzzahlen nach Saison	17
3.2.1.	Einsätze gegliedert nach Ambulanzbasis und Saison	17
3.2.2.	Einsätze gegliedert nach Luftrettungsdienst und Saison	19
3.2.3.	Einsätze gegliedert nach mobilem Notarztdienst und Saison	20
3.3.	Verteilung der Einsätze auf Tag und Nacht	21
3.4.	Hilfsfrist	22
3.4.1.	Ziele	22
3.4.2.	Definitionen	23
3.4.3.	Sub-Einsatzzonen	24
3.4.4.	Hilfsfristen (P1) der Ambulanzen, gegliedert nach Einsatzzonen	25
3.5.	Simultaneinsätze	32
3.5.1.	Methode zur Berechnung der Simultaneinsätze	32
3.5.2.	Statistik Simultaneinsätze	33
3.6.	Verfügbarkeit der Einsatzkräfte	36
3.6.1.	Durchschnittliche Einsatzdauer	36
3.6.2.	Definitionen und Berechnungsmethoden	37
3.6.3.	Resultate der Verfügbarkeitsberechnungen	37
4.	SUBVENTIONEN	38
5.	FAZIT	41

1. EINFÜHRUNG

Das Rettungswesen ist ein unverzichtbarer Teil der Walliser Gesundheitsversorgung.

Die Rettungskräfte kommen in Not geratenen Personen schnell und effizient zu Hilfe.

Die spezielle Geografie und touristische Prägung des Kantons führen dazu, dass das Wallis über eine weit zurückreichende Tradition in der Bergrettung verfügt. Diese beiden Charakteristika sind aber auch für die Komplexität des Walliser Rettungswesens verantwortlich :

Die geografischen Gegebenheiten und die tourismusbedingten Schwankungen der Einsatzzahlen verlangen nach einer koordinierten und effizienten Organisation.

Ziel des vorliegenden Berichts ist es, die aktuelle Situation des kantonalen Rettungsdispositivs aufzuzeigen und zu eruieren, ob dieses Dispositiv bedarfsgerecht ist. Er stützt sich hauptsächlich auf die Daten des Jahres 2021.

2. PRÄSENTATION DES RETTUNGSDISPOSITIVS

Ziel des Rettungsdispositivs im Wallis ist es, erkrankte oder verunfallte Patienten auf dem ganzen Kantonsgebiet präklinisch so schnell wie möglich medizinisch zu versorgen und in eine geeignete Behandlungseinrichtung zu transportieren. Hierbei sind die geltenden Qualitätsempfehlungen sowie die Aspekte der Gleichbehandlung und Wirtschaftlichkeit zu berücksichtigen.

Mit der Erstellung des Monitoringberichts 2021 wurde erst im dritten Quartal 2022 begonnen. Gründe :

- Vorbereitung und Veröffentlichung der Ausschreibung Luftrettungsdispositiv Anfang 2022
- Planung des Nacht-Ambulanzdispositivs in den Einsatzzonen Visp und Goms aufgrund der Schwierigkeiten des Ambulanzdienstes z-zerzuben AG, das Nachtdispositiv gemäss den Vorgaben der Rettungsplanung aufrechtzuerhalten

Aufgrund der Dringlichkeit dieser beiden Elemente und der damit verbundenen Arbeitsbelastung war es der KWRO nicht möglich, im zweiten Quartal einen Monitoringbericht zu erstellen.

Das Rettungsdispositiv besteht aus einem Profi- und einem Miliz-Dispositiv. Die Grösse des Rettungsdispositivs variiert je nach Saison (siehe nachstehende Grafik) :

Grafik 1 | Saisonzeiten im Rettungswesen

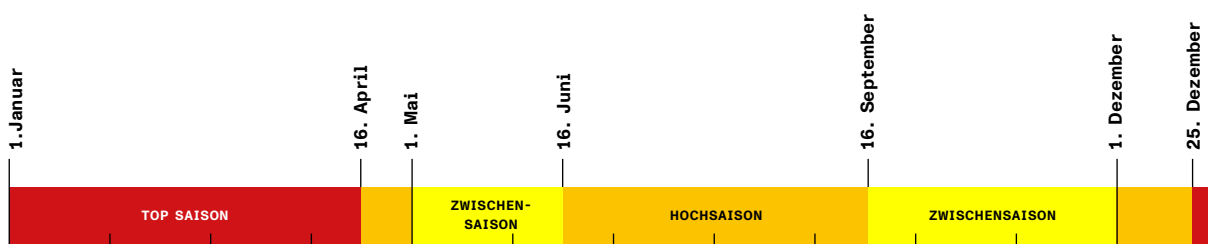

2.1. Das Profi-Dispositiv

2.1.1. Ambulanzdienste

Im Kanton sind 7 Ambulanzdienste mit insgesamt 11 Einsatzbasen aktiv (Stand : 31.12.2021). Am Tag (07.00 bis 19.00 Uhr) und in der Nacht (19.00 bis 07.00 Uhr) wird jeweils eine klar definierte Anzahl Ambulanzen in Bereitschaft gehalten.

2.1.2. Mobile Notarztdienste

Die mobilen Notarztdienste sind rund um die Uhr aufbietbar und bestehen jeweils aus einem Notarzt, einem Rettungssanitäter oder einer Pflegefachperson und einem Einsatzfahrzeug. Sie werden von der Notrufzentrale 144 der KWRO zusätzlich zur Ambulanz aufgebildet, wenn anhand vordefinierter Kriterien das Hinzuziehen eines Notarztes notwendig erscheint.

Der mobile Notarztdienst von Martinach wird in bestimmten Waadtländer Gemeinden und der mobile Notarztdienst von Rennaz in bestimmten Walliser Gemeinden eingesetzt, namentlich im Gebiet Haut-Lac (siehe Anhang 1).

Aktuell gibt es im Wallis 3 mobile Notarztdienste (Visp, Sitten und Martinach) sowie die interkantonale Basis in Rennaz für die Region Chablais.

Karte 1 | Einsatzzonen der mobilen Notarztdienste

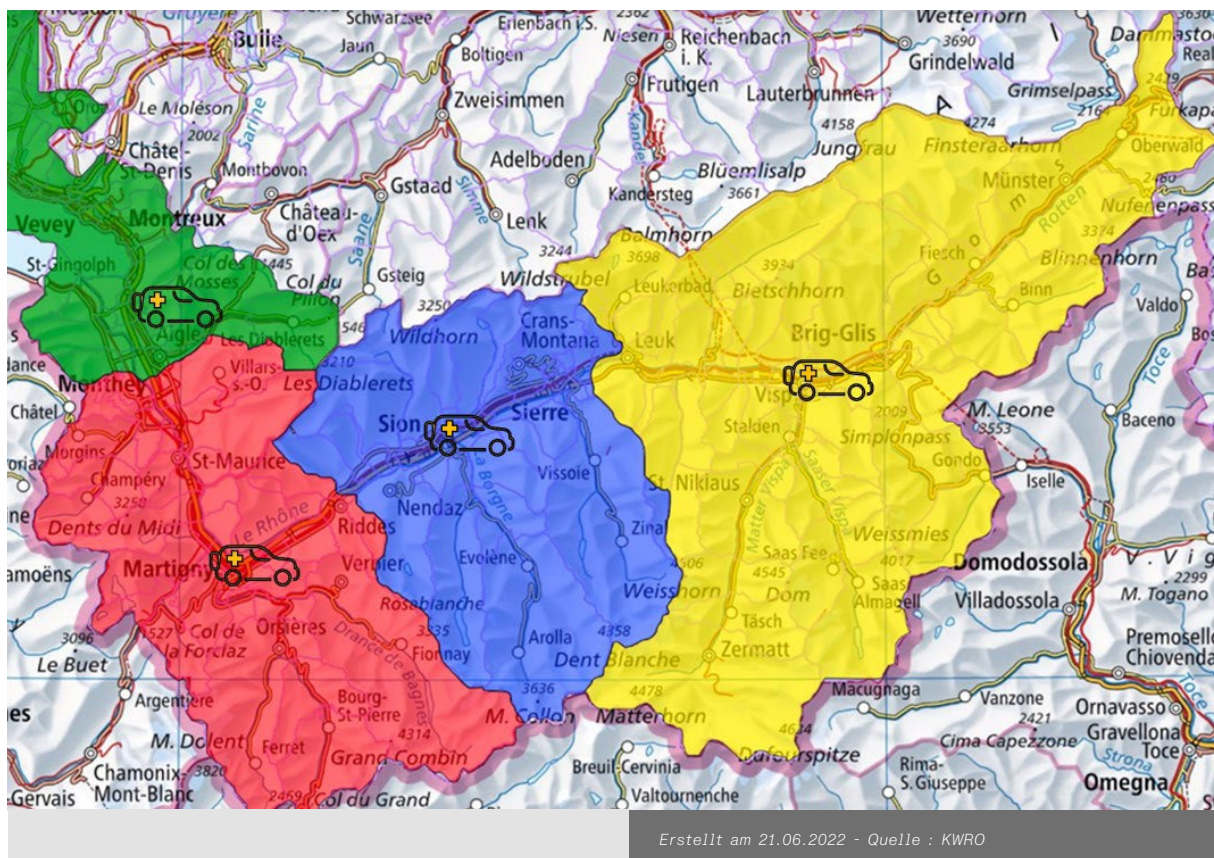

2.1.3. Luftrettungsdienste

Helikopter gehören zum Rettungsdienst. Die Besatzung eines Rettungshelikopters besteht aus einem Piloten, einem Rettungsanwärter und einem Arzt. Helikopter sind HEMS zertifiziert (HEMS : Helicopter Emergency Medical Services). Das Luftrettungsdispositiv verfügt über drei Basen im Talgrund (Gampel, Sitten und Collombey) und über eine Basis im Hochgebirge (Zermatt).

Die Basen Zermatt, Gampel-Steg und Sitten sind während des ganzen Jahres Tag und Nacht in Betrieb, die Basis Collombey nur in der Top-Saison im Winter (Grafik 1) von 09.00 bis 17.00 Uhr.

2.1.4. Übersicht über das gesamte Profi-Dispositiv

Die nachfolgenden Karten geben einen kantonsweiten Überblick über das Profi-Dispositiv, gegliedert nach Tag/Nacht und Saison (nach der am 31.12.2021 gültigen Planung).

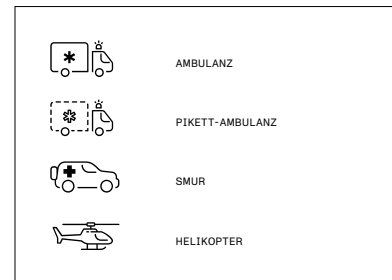

Karte 2 | TAGES-Dispositiv in der Top-Saison

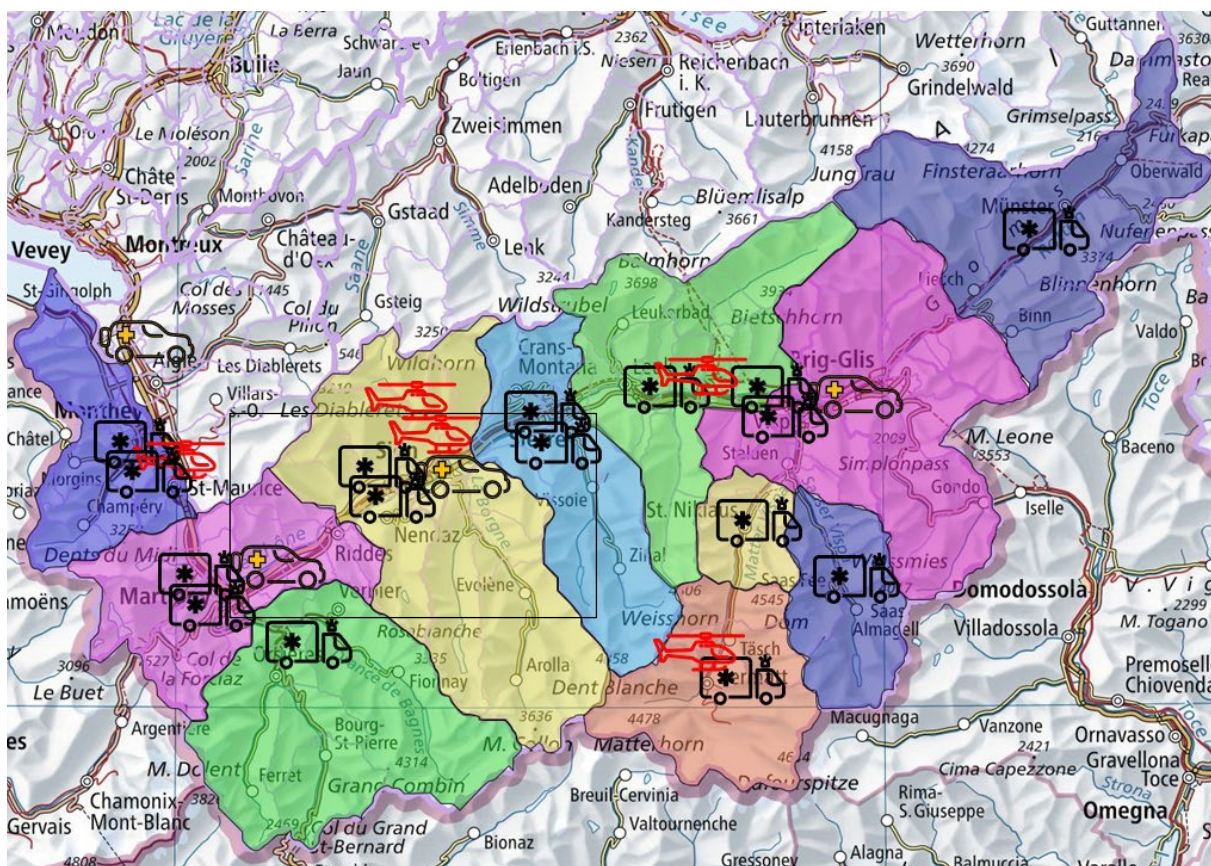

Erstellt am 26.03.2021 - Quelle : KWRO

Karte 3 | TAGES-Dispositiv in der Hochsaison

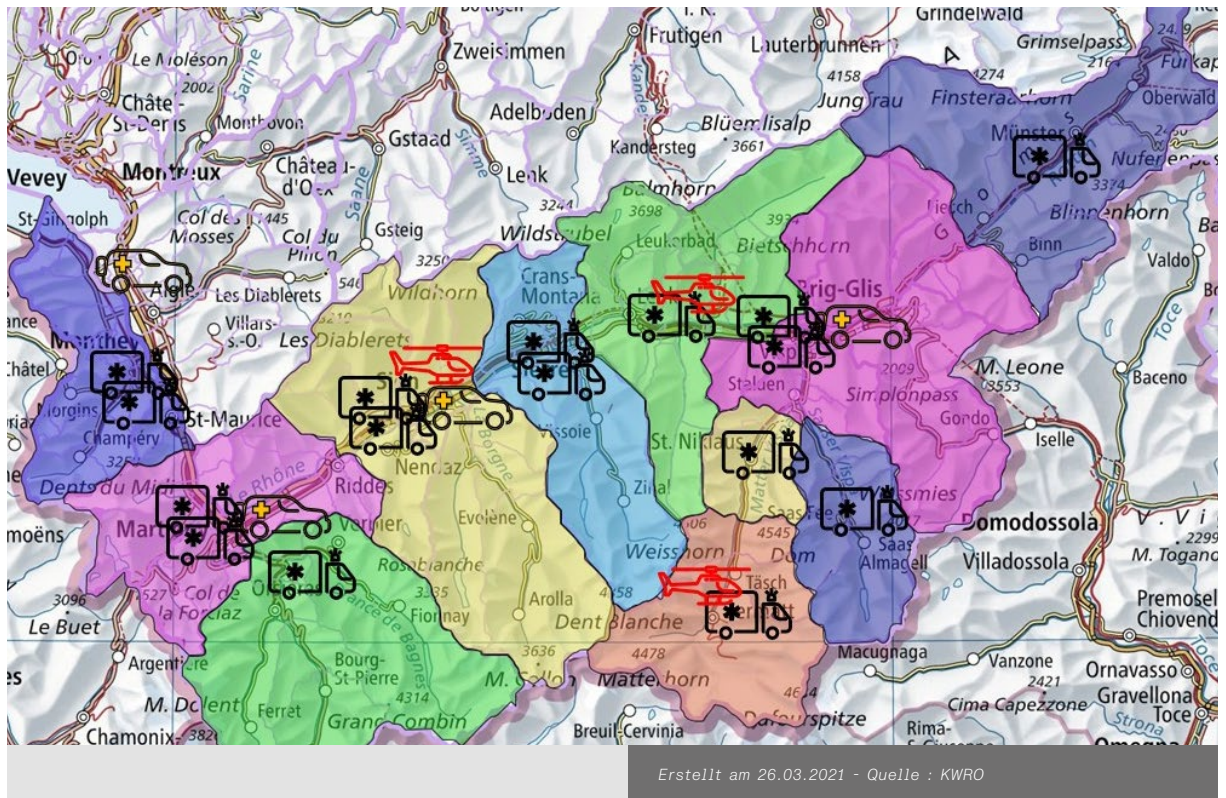

Karte 4 | TAGES-Dispositiv in der Zwischensaison

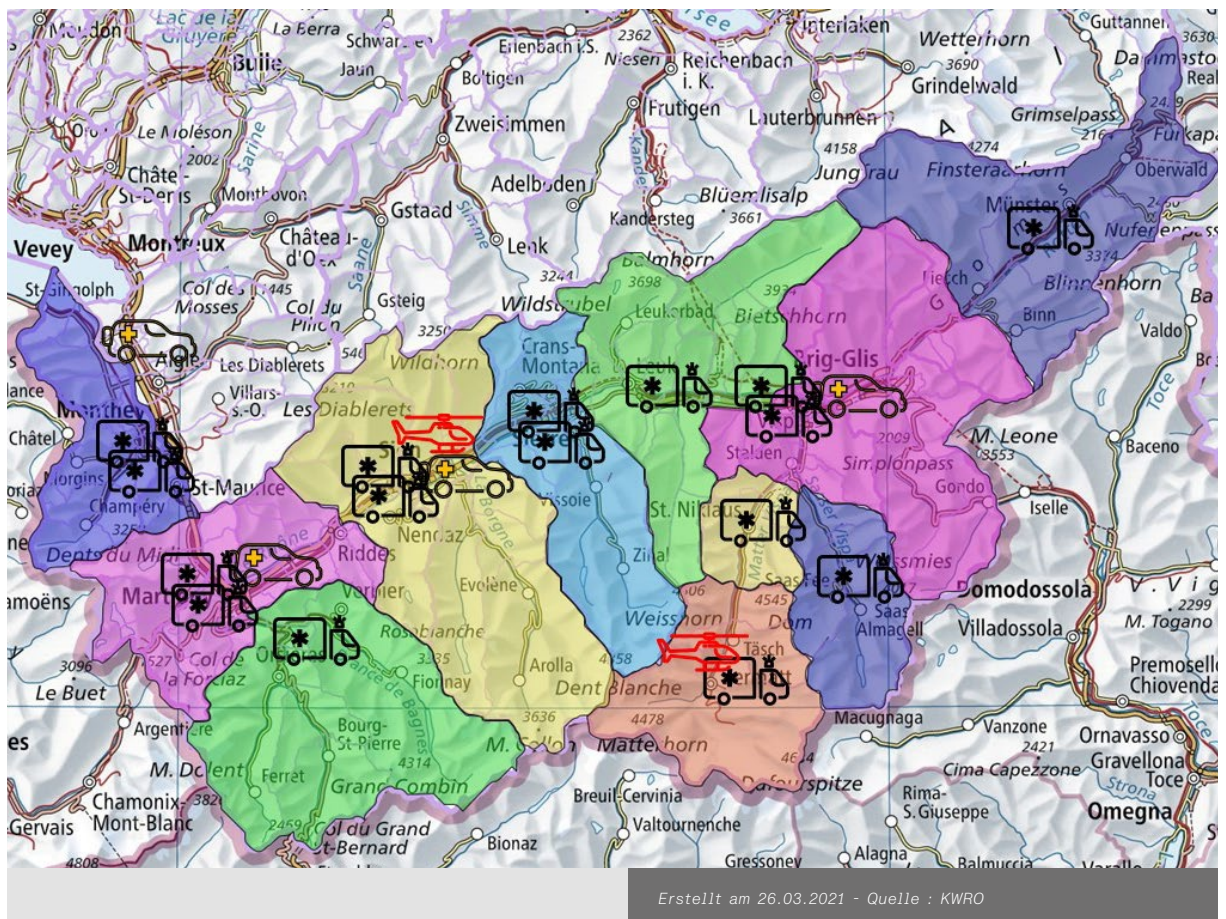

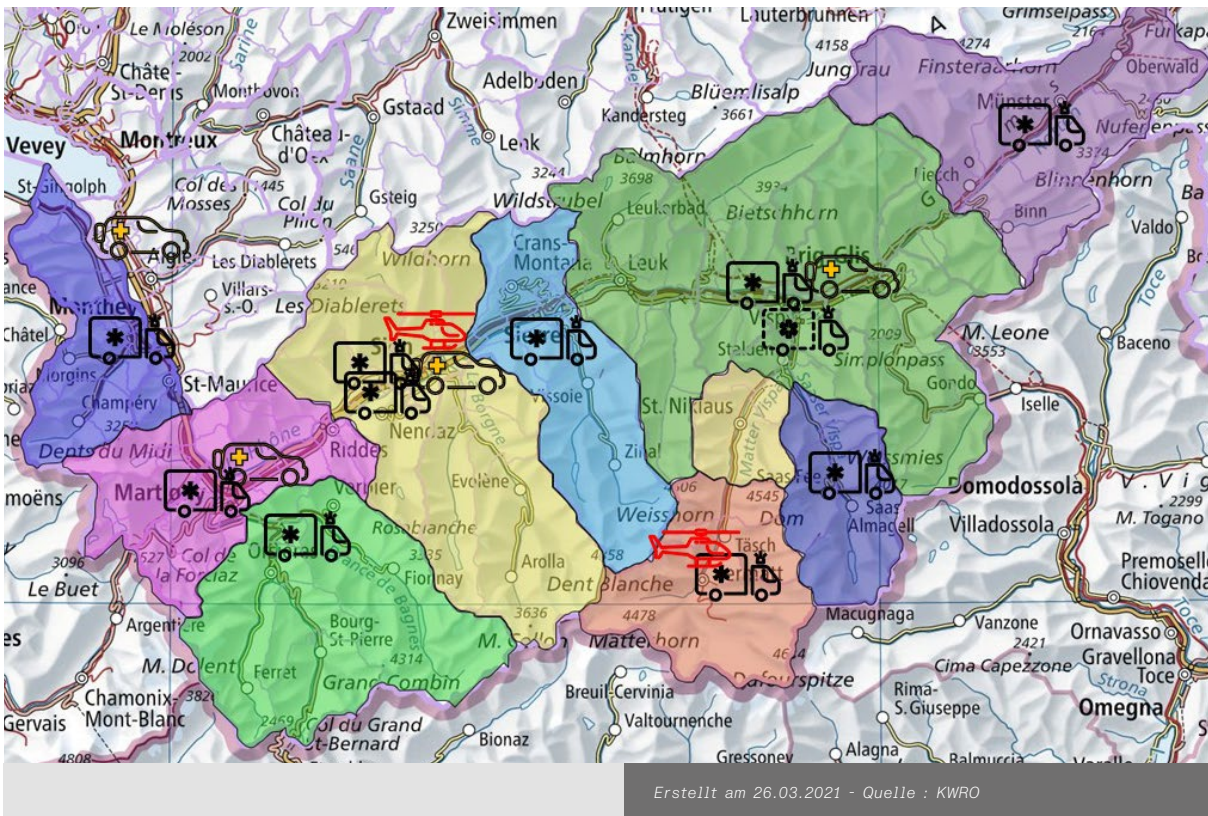

2.2. Miliz-Dispositiv

Die Miliz-Einsatzkräfte sind eine Ergänzung zum Profi-Dispositiv. Sie überbrücken die zum Teil langen Anfahrtswege der Profi-Einsatzkräfte mit Erste-Hilfe-Massnahmen oder unterstützen diese mit ihrem medizinisch-technischen Know-how.

Das Miliz-Dispositiv umfasst verschiedene Arten von Einsatzkräften, verteilt auf die 12 Rettungsregionen. Zu den ca. 3'000 Miliz-Einsatzkräften gehören :

- SMUP-Ärzte (lokale Erstversorgungsärzte, aus dem Französischen Service Mobile d'Urgence de Proximité)
- das kantonale Care Team, bestehend aus 10 Notfallpsychologen in beiden Sprachregionen
- First Responder (FR1) ^[1]
- Rettungsspezialisten
- Regionale Retter
- Hundeführer
- Höhlenretter
- Rettungstaucher
- Public Responder ^[2]

^[1] Die **First Responder (FR)** leisten bei Notfällen Erste Hilfe (beispielsweise Herzmassage), sichern die Patientinnen und Patienten und bereiten die Ankunft der professionellen Rettungskräfte vor. Obwohl sie den Rettungssanitäter oder Arzt nicht ersetzen können, dienen ihre Massnahmen dazu, Zeit zu gewinnen, bis die Profi-Einsatzkräfte eintreffen und der Patient so schnell wie möglich an den endgültigen Behandlungsort transportiert werden kann. Um die Qualität der Erstversorgung zu gewährleisten, absolviert jeder First Responder eine sogenannte BLS-AED Ausbildung (« Basic Life Support » und « Automatic External Defibrillation ») und verfügt über eine minimale Einsatzrüstung.

^[2] **Public Responders** : Freiwillige Personen aus der Walliser Bevölkerung, die über ein gültiges BLS/AED-Zertifikat verfügen und via cœur wallis alarmiert werden, wenn sich in ihrer Nähe ein Herzstillstand ereignet.

Karte 6 | Dispositiv First Responder



Karte 7 | Dispositiv SMUP-Ärzte



2.3. Einsatzarten

Die Einsatzarten werden gemäss IVR-Norm (Interverband für Rettungswesen) wie folgt definiert

Primäreinsätze (P)

« Erstversorgung des Patienten am Einsatzort und gegebenenfalls Transport in eine Behandlungsinstitution. »

P1

« unverzüglicher Einsatz, Vorfahrtssignale eingeschaltet, mögliche Lebensgefahr. »

P2

« Notfall ohne Beeinträchtigung der Vitalfunktionen. »

P3

« Einsatz auf Vorbestellung. Transportzeit wird in der Regel vereinbart (geplanter Einsatz). »

Sekundäreinsatz (S)

« Verlegungstransport eines Patienten von einem stationären Leistungserbringer zum anderen. »

S1

« Verlegung eines Patienten mit Beeinträchtigung der Vitalfunktionen (mit oder ohne Verwendung von Sondersignalen). »

Besonderheiten in Zusammenhang mit den Luftrettungsdiensten

Bei den Luftrettungsdiensten wird nur zwischen Primär- und Sekundäreinsätzen ohne zusätzliche Angabe der Dringlichkeitsstufen 1 bis 3 unterschieden. Dies rührt daher, dass die Helikopter bei Primäreinsätzen sowieso immer schnellstmöglich abheben und im Gegensatz zu den Ambulanzen keine Sondersignale (Blaulicht und Sirene) haben. In diesem Sinne sind alle Primäreinsätze als P1-Einsätze zu betrachten.

3. ERGEBNISSE DER OPERATIVEN INDIKATOREN

3.1. Anzahl Einsätze

Im Jahr 2021 hatte das Profi-Dispositiv insgesamt 24'580 Einsätze (Ambulanzen, mobile Notarztdienste und Helikopter zusammen, Primär- und Sekundäreinsätze). Dies sind 1'773 Einsätze mehr als 2020. Insbesondere bei den Ambulanzen kam es gegenüber dem Vorjahr zu einer Zunahme (+1'303). Auch bei den Luftrettungsdiensten (+175) und mobilen Notarztdiensten (+295) gab es einen Anstieg. Andere Kantone verzeichneten ebenfalls Zunahmen. Es gibt aber keine Beweise, die dies erklären könnten. Womöglich hat jedoch die postpandemische Phase etwas damit zu tun :

- Komplikationen aufgrund verschobener chirurgischer Eingriffe (OP).
- Komplikationen aufgrund stark heruntergefahrterer Behandlungen (insbesondere bei chronische Krankheiten)
- Physische und mentale Dekonditionierung in Verbindung mit Quarantäne und verarmter sozialer Kontakte

Die Zunahme bei den Einsätzen der mobilen Notarztdienste (SMUR) kann durch die gestiegenen Ambulanzeinsätze erklärt werden, da diese zur Unterstützung des Ambulanzdispositivs aufgeben werden.

Die gestiegenen Luftrettungsdiensteinsätze sind auf eine Erholung der Tourismusaktivitäten im Winter 2021-2022 zurückzuführen. Zur Erinnerung : Der Bundesrat hatte aufgrund der COVID-19- Pandemie beschlossen, die Bergbahnen bereits Mitte März 2020 zu schliessen.

Um eine unverzerrte Abbildung der reellen Bedürfnisse der Walliser Bevölkerung (Wohnbevölkerung und Feriengäste) zu gewährleisten, umfassen die Einsatzzahlen auch Einsätze von Mitteln, die nicht direkt Bestandteil der Rettungsplanung sind, wie :

- die Waadtländer Ambulanzdienste in Aigle zur Verstärkung im Raum Monthey. Hinweis : In den vorangehenden Monitoringberichten wurden diese Zahlen nicht berücksichtigt. Im Sinne einer realitätsnahen Abbildung der Bedürfnisse der Bevölkerung im Walliser Chablais werden sie künftig jedoch mit einbezogen.
- die Nacht-Einsätze der Ambulanzen von Grächen und Gampel-Steg, wenn diese Einsätze nicht im Mandatsvertrag stehen und nicht Teil der Planung sind.
- die Luftrettungseinsätze der Basen Saanen und Lauterbrunnen im Wallis.

3.1.1. Anzahl Einsätze des gesamten Profi-Dispositivs nach Rettungsdiensttyp

3.1.1.1 Ambulanzen

Bei den Ambulanzen stieg die Zahl der Primär- und Sekundäreinsätze zwischen 2017 und 2021 von 14'803 auf 18'118, was einer jährlichen Zunahme von durchschnittlich 5.2% entspricht.

Graphik 2 | Jährliche Anzahl Einsätze P1, P2, P3 und S1 von 2017 bis 2021, Ambulanzen

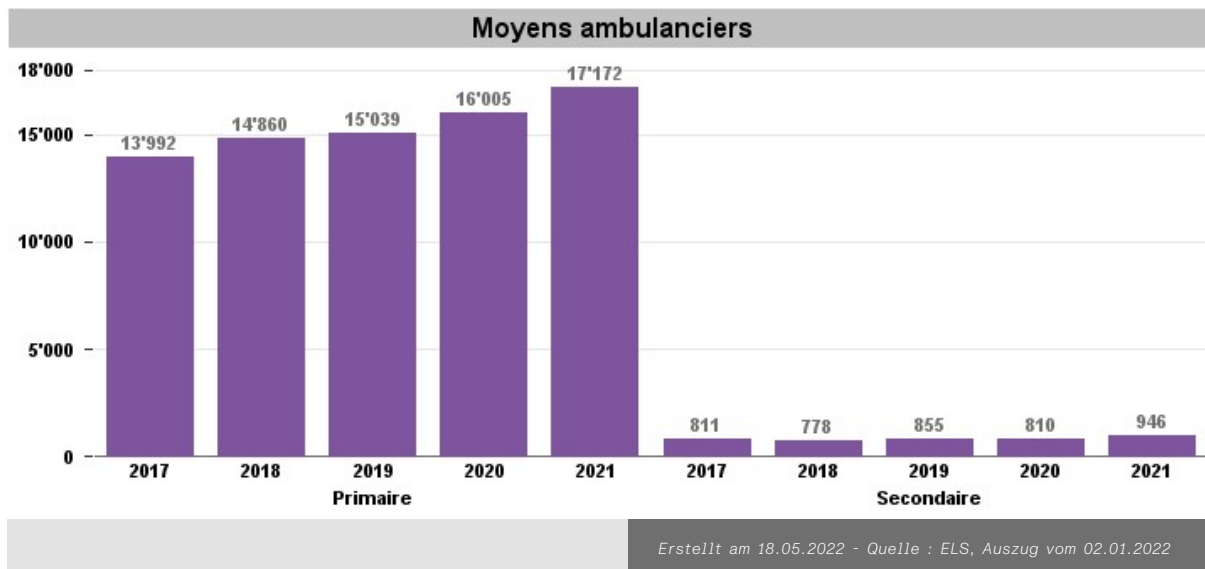

3.1.1.2 Mobile Notarztdienste

Die Einsätze der mobilen Notarztdienste (SMUR) nahmen in den Jahren 2016 und 2017 aufgrund der sehr strengen Auslegung der AMPDS-Codes übermässig stark zu. Die Disponenten der Notrufzentrale 144 hatten viel weniger Ermessensspielraum. 2018 wurden die Aufgebotskriterien durch eine Revision der AMPDS-Codes einhergehend mit einer spezifischen Schulung der Disponenten angepasst. Im Jahr 2021 nahm die Zahl der Aufgebote der mobilen Notarztdienste gegenüber 2018 um 15% ab. Weil die terrestrischen Einsätze gesamthaft stark zugenommen haben, stieg auch die Zahl der SMUR-Einsätze im Vergleich zu 2020, jedoch blieb der Prozentsatz der mobilen Notarztdienste bei Ambulanzeinsätzen stabil.

Vom 14. Juli 2020 bis zum 31. Dezember 2021 wurde das Pilotprojekt «eSMUR» durchgeführt. Das Projekt funktioniert wie folgt : Der mobile Notarzt begibt sich auf Anfrage der Notrufzentrale 144 oder eines Rettungssanitäters, der bereits beim Patienten ist, nicht physisch an den Einsatzort, sondern unterstützt die Einsatzkräfte telemedizinisch. Er stützt sich dabei einerseits auf die Informationen, welche ihm die Einsatzkräfte vor Ort liefern, und andererseits auf die Para-

meter, welche direkt am Patienten gemessen und elektronisch übermittelt werden. Anhand dieser Datengrundlage kann sich der Arzt ein Bild davon machen, welche therapeutische Behandlung notwendig ist und welches Zielspital sich am besten eignet. Er steht dem Rettungssanitäter so lange wie nötig telemedizinisch zur Seite. Der Arzt kann jederzeit entscheiden, sich persönlich auf Platz zu begeben.

Insgesamt wurden 133 eSMUR-Einsätze mit dem mobilen Notarztdienst von Sitten durchgeführt, was etwa 14% aller SMUR-Einsätze von Sitten entspricht. Das ursprüngliche Ziel war ein Anteil von über 40%. Das Pilotprojekt wird unter Berücksichtigung des Ergebnisses als Misserfolg betrachtet. Dieser Misserfolg hängt zum Teil mit der Technik zusammen, die nicht alle erwarteten Funktionen bot (insbesondere Video- und Audiofunktionen), und zum Teil mit einer gewissen Zurückhaltung bei der Patientenbetreuung aus der Ferne, sei es seitens der Zentrale 144 oder der Einsatzkräfte. Das Pilotprojekt wurde im Dezember 2021 eingestellt, lieferte der KWRO jedoch wertvolle Erkenntnisse, die den Weg für weitere Verbesserungen und Entwicklungen ebneten.

Graphik 3 | Jährliche Anzahl Einsätze P1, P2 und S1 von 2017 bis 2021, mobile Notarztdienste

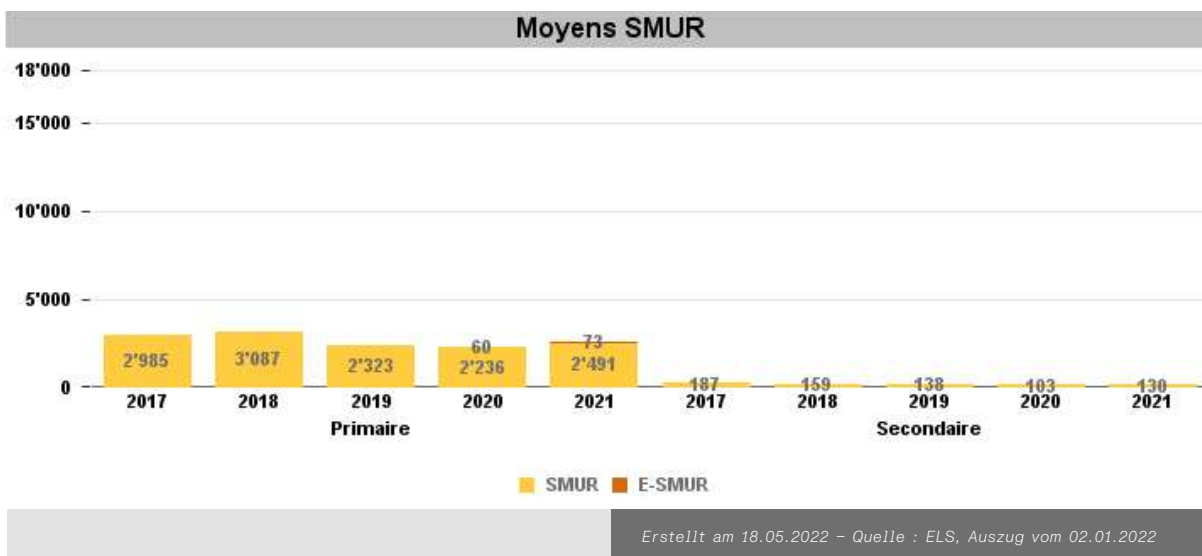

3.1.1.3 Luftrettung

Die Einsatzzahlen der Luftrettung gingen gegenüber 2018 und 2019 deutlich zurück und fielen auf das Niveau von 2017. Dafür gibt es hauptsächlich zwei Gründe. Erstens hatte der Bundesrat aufgrund der COVID-19-Pandemie beschlossen, die Bergbahnen bereits Mitte März 2020 zu schliessen. Zweitens waren im Winter 2020-2021 COVID-19-Massnahmen in Kraft, die für geringere Aktivitäten im Vergleich zu den Vorjahren sorgten.

Graphik 4 | Jährliche Anzahl Einsätze P und S von 2017 bis 2021, Luftrettungsmittel



Tabelle 1 | Jährliche Entwicklung der Einsätze gegenüber Vorjahr, gegliedert nach Einsatzmittel

Evolution du nombre d'interventions					
	2017 - 2018	2018 - 2019	2019 - 2020	2020 - 2021	Moyenne
Moyens ambulanciers	5.6%	1.6%	5.8%	7.7%	5.2%
Moyens héliportés	10.6%	-0.2%	-12.1%	4.9%	0.4%
Moyens SMUR	2.3%	-24.2%	-2.5%	12.3%	-4.0%

Erstellt am 18.05.2022 – Quelle : ELS, Auszug vom 16.08.2022

3.1.2. Anzahl Einsätze gegliedert nach Ambulanzbasis, 2017-2021

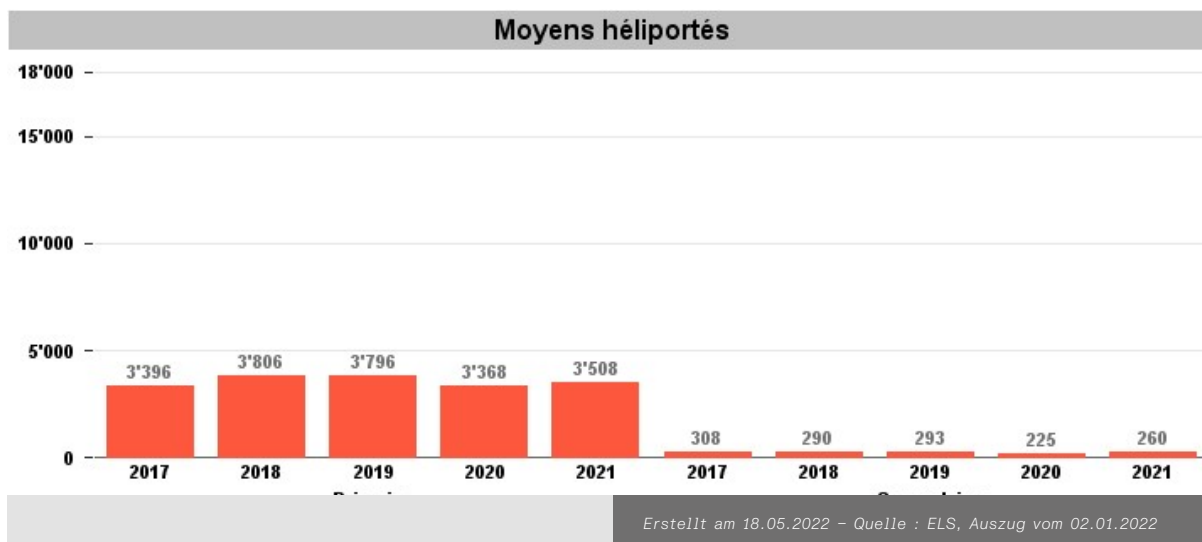
Die nachfolgende Grafik macht die Unterschiede bei den Einsatzzahlen der Ambulanzbasen im Haupttal (Visp, Gampel-Steg, Siders, Sitten, Martinach und Monthey) und in den Seitentälern (Goms, Saas-Grund, Grächen, Zermatt und Entremont) deutlich.

In seinem Entscheid vom Juni 2020 sprach sich der Staatsrat dafür aus, in Sembrancher (Entremont) nicht nur am Tag, sondern auch in der Nacht von 19.00 Uhr bis 07.00 Uhr eine Ambulanz zu stationieren. Zudem entschied er, für die Region Leuk/Raron West/Lötschental eine neue Ambulanzbasis zu schaffen, die jeweils tagsüber in Betrieb ist.

So wird auf der Basis Gampel-Steg seit dem 1. Dezember 2020 von 07.00 bis 19.00 Uhr eine Ambulanz in Bereitschaft gehalten. Die Nachtambulanz von Sembrancher von 19.00 Uhr bis 07.00 Uhr ist seit dem 14. Dezember 2020 im Einsatz.

Insgesamt nahmen die Ambulanzeinsätze im Jahr 2021 um 8% zu. Diese Zunahme betrifft alle Ambulanzdienste. Insbesondere die Basen im Talgrund verzeichneten Einsatzzunahmen zwischen 13 und 24%. In den Seitentälern fiel der Anstieg mit 5% weniger stark aus.

Grafik 5 | Jährliche Anzahl der Einsätze P1, P2, P3 und S1 auf Walliser Kantonsgebiet, gegliedert nach Ambulanzbasis, 2017-2021

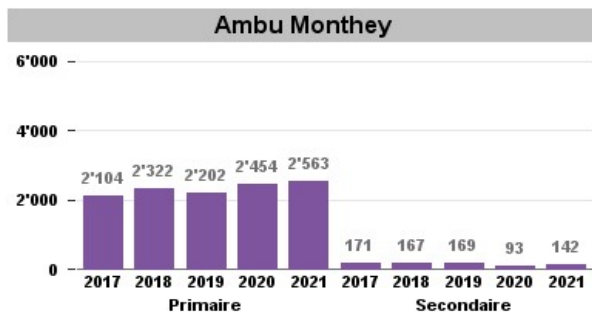

Erstellt am 18.08.2022 – Quelle : ELS, Auszug vom 16.08.2022

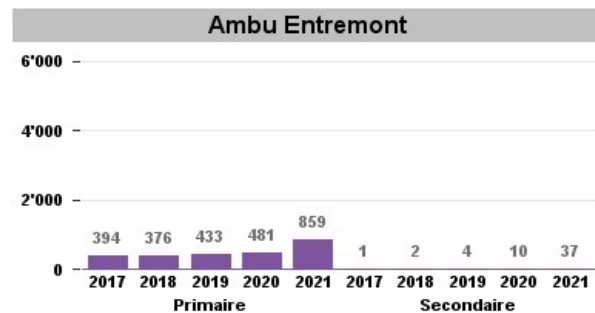

Erstellt am 18.08.2022 – Quelle : ELS, Auszug vom 16.08.2022



Erstellt am 18.08.2022 – Quelle : ELS, Auszug vom 16.08.2022

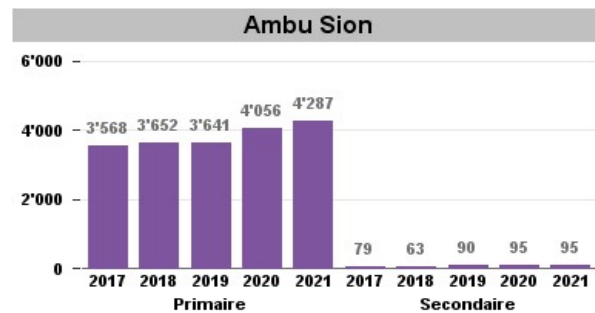

Erstellt am 18.08.2022 – Quelle : ELS, Auszug vom 16.08.2022

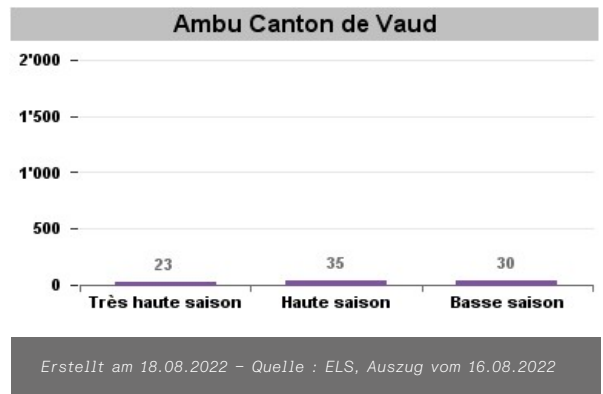
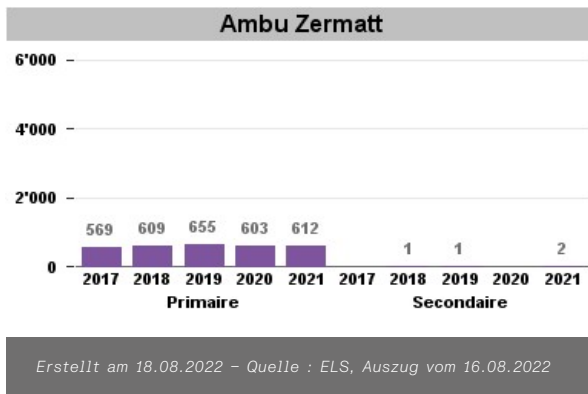
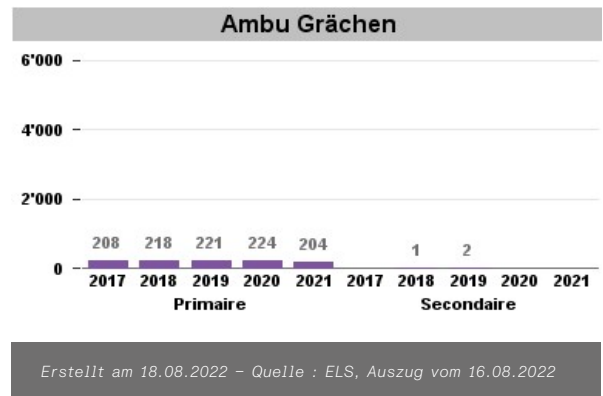
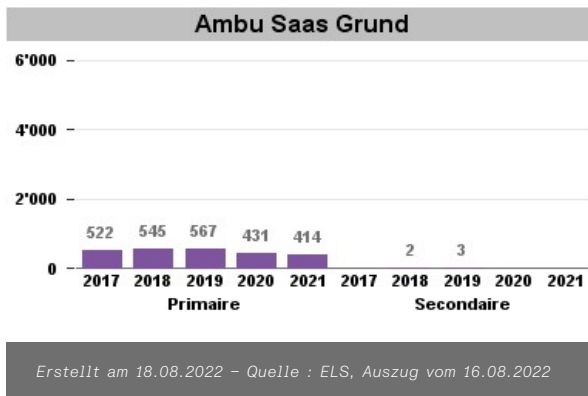
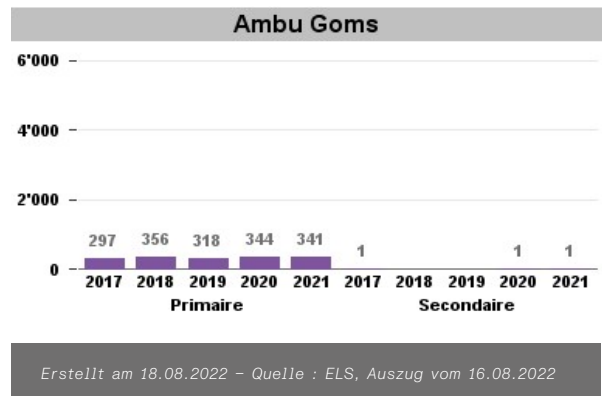
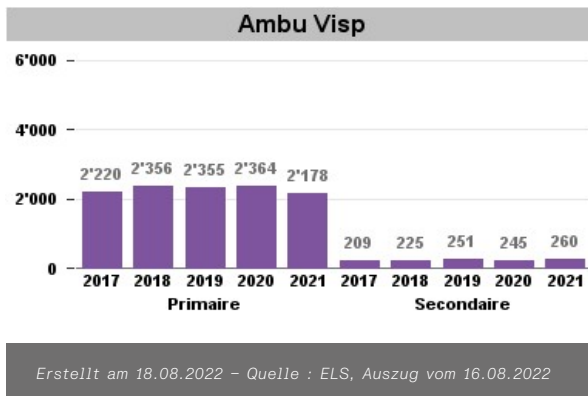
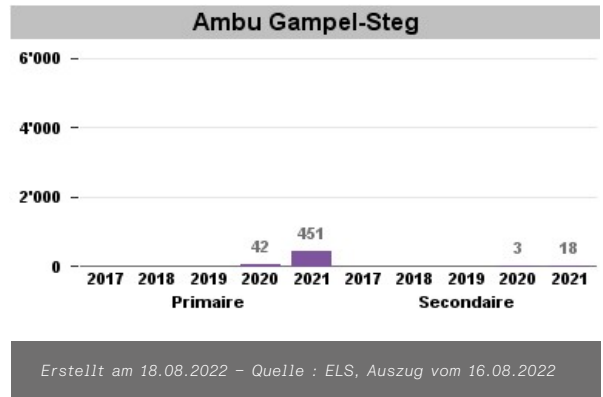
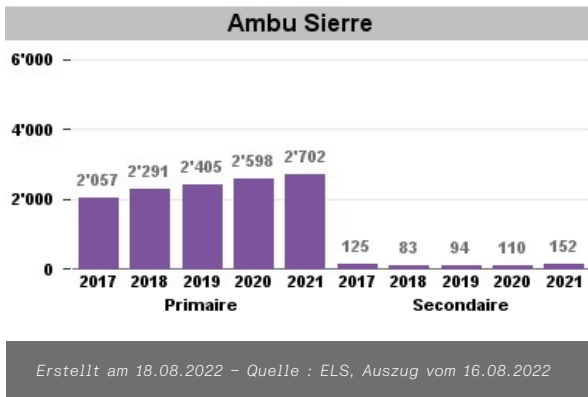

/ Die detaillierten Statistiken gegliedert nach Ambulanzdienst, Jahr, Einsatzart/Dringlichkeitsstufe und Tag/Nacht finden sich in Anhang 2. /

3.1.3. Anzahl Einsätze gegliedert nach Luftrettungsdienst, 2017-2021

Graphik 6 | Jährliche Anzahl der Einsätze P und S, gegliedert nach Luftrettungsdienst, 2017-2021

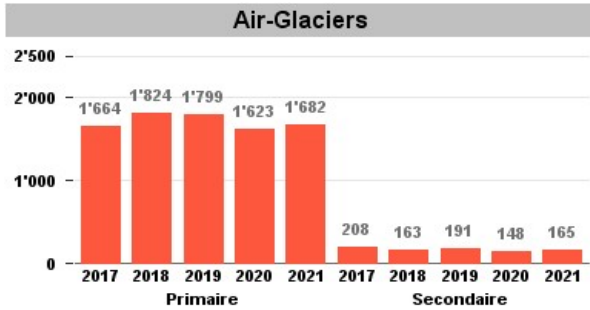

Erstellt am 18.08.2022 – Quelle : ELS, Auszug vom 16.08.2022

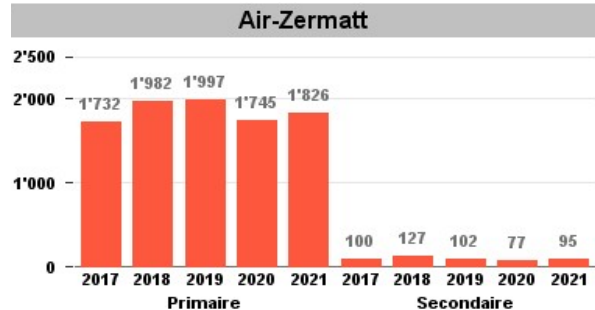

Erstellt am 18.08.2022 – Quelle : ELS, Auszug vom 16.08.2022

/ Die detaillierten Statistiken gegliedert nach Luftrettungsdienst, Jahr, Einsatzart und Tag/Nacht finden sich in Anhang 2. /

3.1.4. Anzahl Einsätze gegliedert nach mobilem Notarztdienst, 2017-2021

Der mobile Notarztdienst von Rennaz hatte in den Gemeinden des Walliser Chablais im Jahr 2021 153 Primär- und Sekundäreinsätze, im Vergleich dazu 119 im Jahr 2020.

Grafik 7 | Jährliche Anzahl Einsätze P1, P2 und S1 von 2017 bis 2021 auf Walliser Kantonsgebiet, gegliedert nach mobilem Notarztdienst

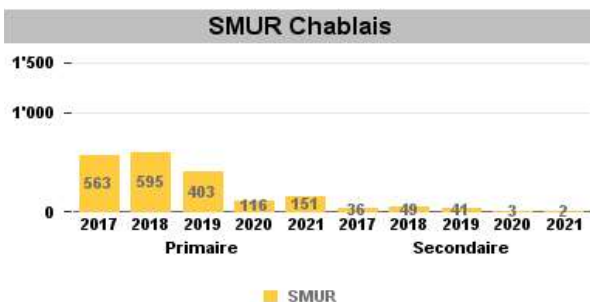

Erstellt am 18.08.2022 – Quelle : ELS, Auszug vom 16.08.2022



Erstellt am 18.08.2022 – Quelle : ELS, Auszug vom 16.08.2022



Erstellt am 18.08.2022 – Quelle : ELS, Auszug vom 16.08.2022



Erstellt am 18.08.2022 – Quelle : ELS, Auszug vom 16.08.2022

/ Die detaillierten Statistiken gegliedert nach mobilem Notarztdienst, Jahr, Einsatzart und Tag/Nacht finden sich in Anhang 2. /

3.2. Einsatzzahlen nach Saison

3.2.1. Einsätze gegliedert nach Ambulanzbasis und Saison

Graphik 8 | Anzahl Einsätze der Ambulanzbasen gegliedert nach Saisonzeiten, 2021, Primär- und Sekundäreinsätze

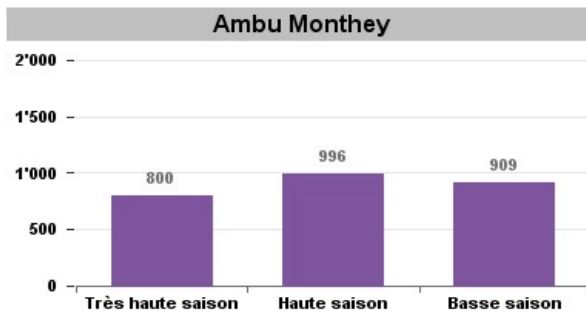

Erstellt am 18.08.2022 – Quelle : ELS, Auszug vom 16.08.2022

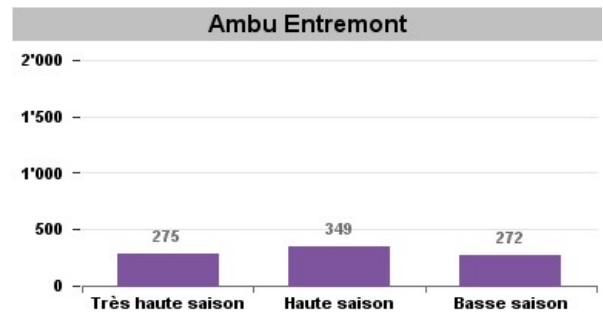

Erstellt am 18.08.2022 – Quelle : ELS, Auszug vom 16.08.2022

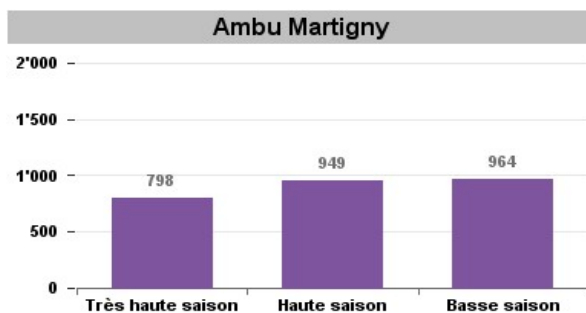

Erstellt am 18.08.2022 – Quelle : ELS, Auszug vom 16.08.2022

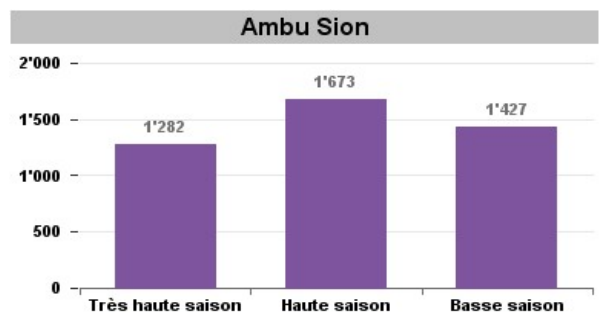

Erstellt am 18.08.2022 – Quelle : ELS, Auszug vom 16.08.2022

Graphik 8 | Anzahl Einsätze der Ambulanzbasen gegliedert nach Saisonzeiten, 2021, Primär- und Sekundäreinsätze

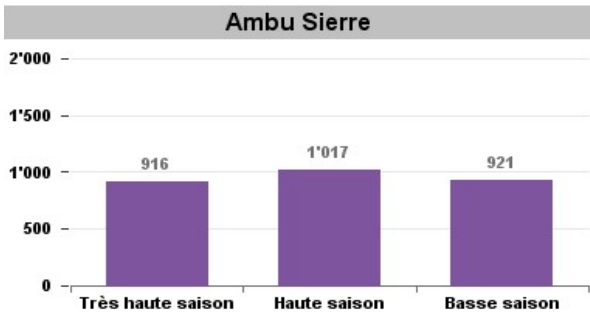

Erstellt am 18.08.2022 - Quelle : ELS, Auszug vom 16.08.2022

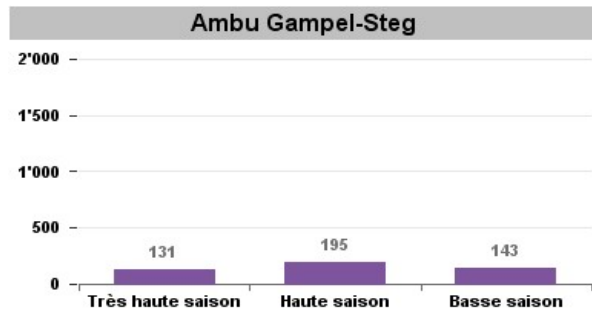

Erstellt am 18.08.2022 - Quelle : ELS, Auszug vom 16.08.2022

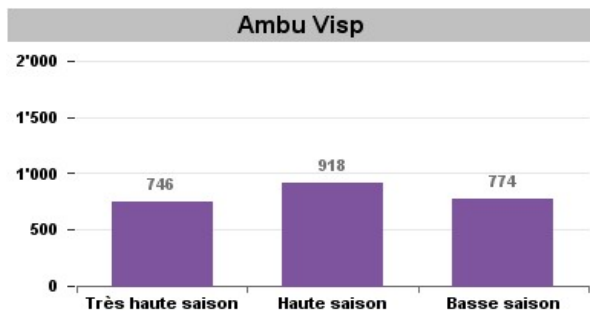

Erstellt am 18.08.2022 - Quelle : ELS, Auszug vom 16.08.2022

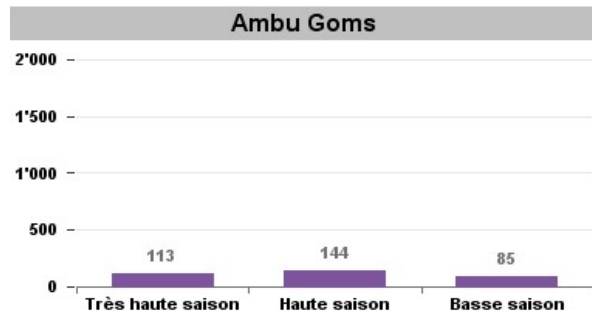

Erstellt am 18.08.2022 - Quelle : ELS, Auszug vom 16.08.2022

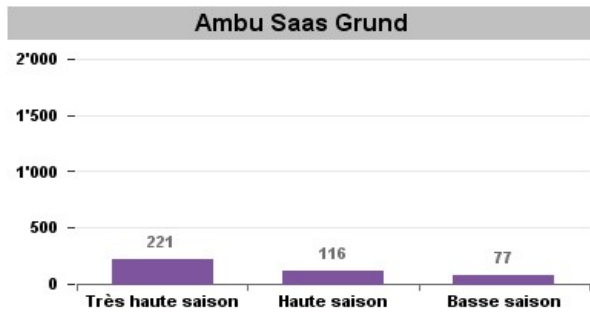

Erstellt am 18.08.2022 - Quelle : ELS, Auszug vom 16.08.2022

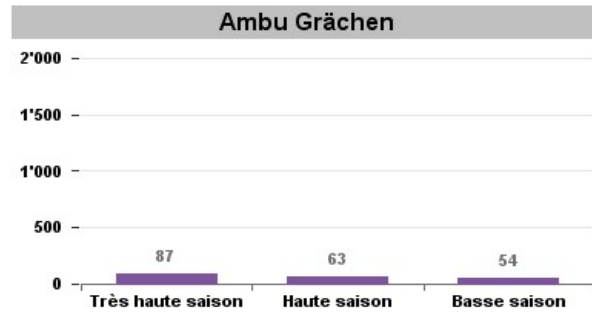

Erstellt am 18.08.2022 - Quelle : ELS, Auszug vom 16.08.2022

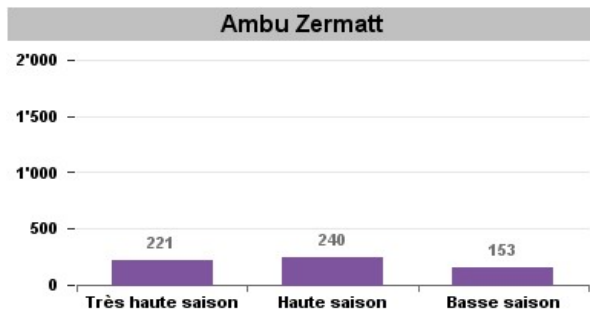

Erstellt am 18.08.2022 - Quelle : ELS, Auszug vom 16.08.2022

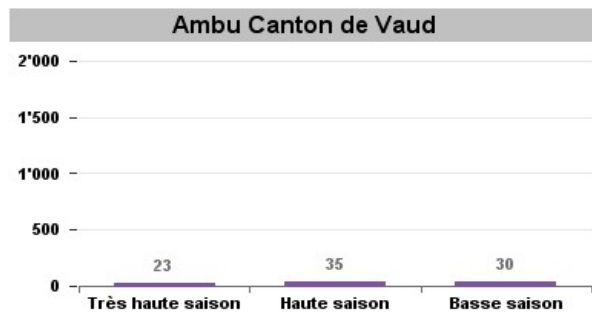

Erstellt am 18.08.2022 - Quelle : ELS, Auszug vom 16.08.2022

3.2.2. Einsätze gegliedert nach Luftrettungsdienst und Saison

Ein sehr grosser Teil der Bergrettung erfolgt aus der Luft – dies aufgrund der grossen Distanzen und der Unzugänglichkeit für Fahrzeuge. Die Anzahl der Einsätze hängt direkt mit den Saisonzeiten zusammen. Dies geht aus nachfolgender Grafik deutlich hervor. Wie bereits in Kapitel 3.1 erwähnt, war die Aktivität in der Winter-Topsaison besonders von der frühzeitigen Schliessung der Bergbahnen betroffen.

Graphik 9 | Anzahl Einsätze der Luftrettungsdienste gegliedert nach Saisonzeiten, 2021, Primär- und Sekundäreinsätze

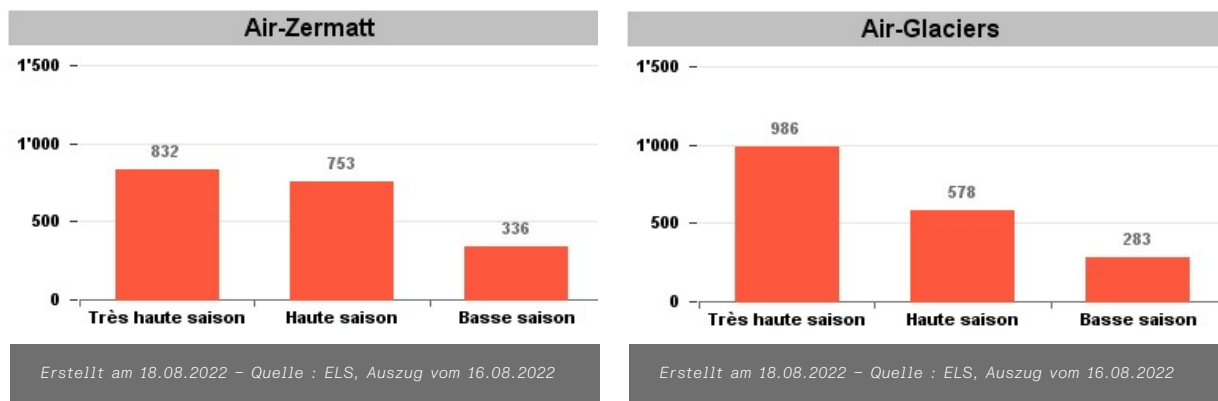

3.2.3. Einsätze gegliedert nach mobilem Notarztdienst und Saison

Graphik 10 | Anzahl Einsätze der mobilen Notarztdienste gegliedert nach Saisonzeiten, 2021, Primär- und Sekundäreinsätze (ohne Einsätze des Dienstes von Chablais im Kanton Waadt).

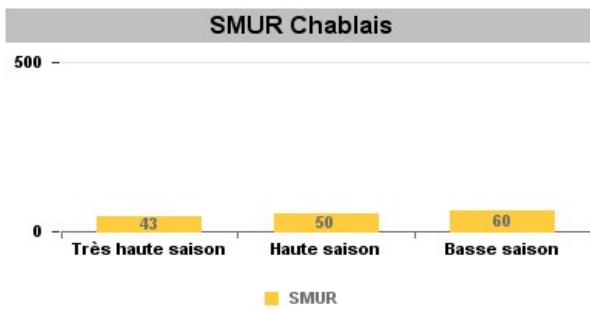

Erstellt am 18.08.2022 – Quelle : ELS, Auszug vom 16.08.2022

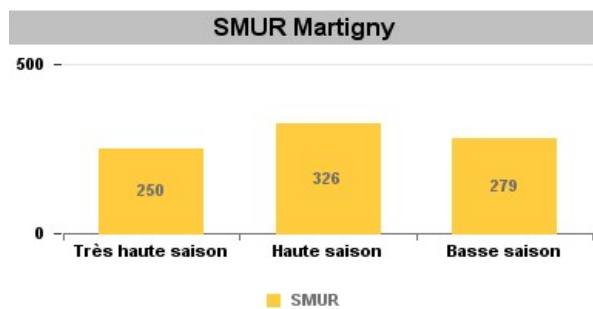

Erstellt am 18.08.2022 – Quelle : ELS, Auszug vom 16.08.2022

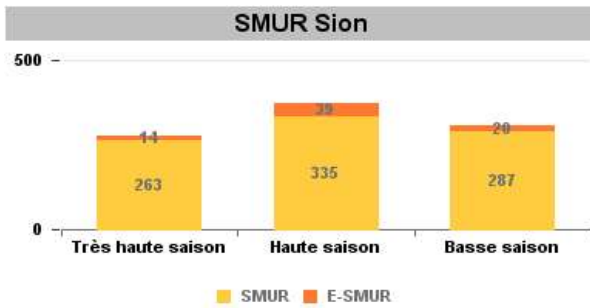

Erstellt am 18.08.2022 – Quelle : ELS, Auszug vom 16.08.2022

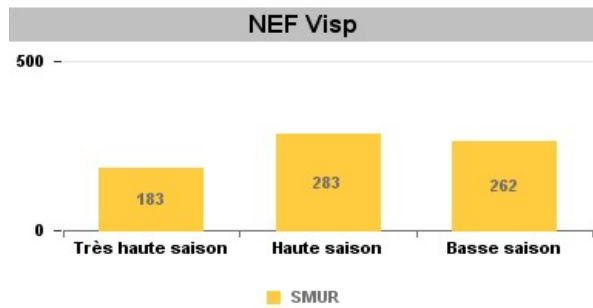

Erstellt am 18.08.2022 – Quelle : ELS, Auszug vom 16.08.2022

Die mobilen Notarztdienste sind nicht so sehr saisonalen Schwankungen unterworfen.

3.3. Verteilung der Einsätze auf Tag und Nacht

Nachstehend die Verteilung der Einsätze auf Tag und Nacht, wobei unter «Tag» der Zeitraum von 07.00 bis 19.00 Uhr und unter «Nacht» der Zeitraum von 19.00 bis 07.00 Uhr verstanden wird. Die Situation entspricht jener zwischen 2018 und 2020.

Graphik 11 | Verteilung der Einsätze auf Tag und Nacht gegliedert nach Einsatzmittel



Nachtflüge sind zwar selten, trotzdem sind sie gerade im Rahmen der vorerwähnten speziellen Behandlungspfade wichtig. Rein materiell betrachtet könnten die Statistiken zu den Nacht-einsätzen der Helikopter zur falschen Annahme führen, dass eine Maschine für den gesamten Kanton in der Nacht ausreichend wäre. Es hat sich jedoch gezeigt, dass es unbedingt zwei Maschinen braucht. Dieser Bedarf an zwei Maschinen besteht insbesondere aus Sicherheitsgründen. Angesichts der deutlich grösseren Gefahren bei Nachtflügen müssen die Piloten ihre jeweilige Einsatzregion perfekt kennen. Es gibt mehrere Flughindernisse, die für die Besatzungen ein

Sicherheitsrisiko darstellen. Die Piloten können ihr diesbezügliches Wissen nur aufrechterhalten, wenn sie sowohl am Tag als auch in der Nacht in ihrer Region häufig Einsätze haben. Ein System mit regionsunabhängigen Piloten, die Nachteinsätze im gesamten Kanton fliegen, wäre nicht adäquat. Zudem könnten sich die Einsatzzeiten verlängern, wenn in der Nacht nur ein Helikopter zur Verfügung stünde. Nicht zuletzt muss sichergestellt sein, dass das Personal die lokale Sprache beherrscht, so wie dies auch von den Besatzungsmitgliedern der anderen Rettungsmittel (Ambulanzen, mobile Notarztdienste usw.) verlangt wird.

3.4. Hilfsfrist

3.4.1. Ziele

Bei der Hilfsfrist handelt es sich um die Zeit, die von der Alarmierung des Rettungsdienstes bis zu dessen Ankunft beim Patienten vergeht. Die Zeit von der Alarmierung des Rettungsdienstes bis zu dessen Abfahrt/Abflug zum Einsatzort wird Ausrückzeit genannt. Die Ausrückzeit ist somit Teil der Hilfsfrist.

Gemäss den Empfehlungen des IVR^[3] sollte die Hilfsfrist bei 90% der Einsätze des Typs P1 (lebensbedrohliche Notfälle) unter 15 Minuten liegen. In den meisten Kantonen ist dies realisierbar. Gerade im Wallis wäre diese Vorgabe jedoch aufgrund der gebirgigen Topografie, der langen Distanzen und der oft schwierigen Witterungsverhältnisse nur schwer mit einem rationellen Dispositiv umsetzbar, weshalb sich die KWRO entschieden hat, für das Wallis eine maximale Hilfsfrist von 20 Minuten beizubehalten, was der alten Empfehlung des IVR entspricht. Der Staatsrat hat diesen Punkt in Bezug auf das Ambulanzdispositiv abgesegnet.

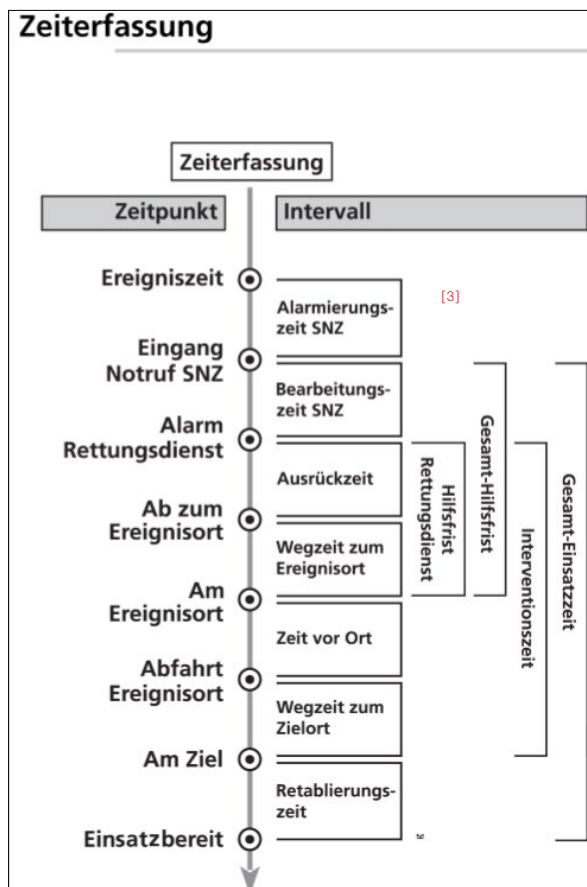

Die Hilfsfristen dürfen nicht nur rein arithmetisch analysiert werden. Folgende Aspekte gilt es zu berücksichtigen :

- Die medizinische Situation : Der einzige medizinische Notfall, bei dem die Hilfsfrist maximal 10 Minuten betragen darf, ist der Herzstillstand, weil hier die Reanimationschancen nach 10 Minuten in 100% der Fälle quasi bei null liegen. Es kommt zudem selten vor, dass sich bei einem P1-Einsatz, dessen Ursache nicht ein Herzstillstand ist, später ein Herzstillstand ereignet.
- Die Weitläufigkeit des Kantons : Es ist professionellen Einsatzkräften nahezu unmöglich, in den meisten Fällen innerhalb von 10 Minuten auf einen Herzstillstand zu reagieren.
- Das Vorhandensein eines Milizdispositivs : Es ist in den meisten Fällen das erste Glied in der Behandlungskette eines Herzstillstands. Dies gilt insbesondere in Regionen, die weit entfernt von der Talebene sind. Das Milizdispositiv setzt sich aus First und Public Respondern zusammen. Die First und Public Responder sind dafür geschult, im Falle eines Herzstillstands die Vitalfunktionen bis zum Eintreffen der Profi-Rettungskräfte aufrechtzuerhalten. Ihre Alarmierung erfolgt über eine App, die dank Standortlokalisierung stets die nächstgelegenen Ersthelfer anbietet.

^[2] SNZ : Sanitätsnotrufzentrale

^[3] IVR : Interverband für Rettungswesen

Über 35% der reanimierten Patientinnen und Patienten kann so in weniger als 6 Minuten geholfen werden. Die Public Responder von cœur wallis haben innerhalb von zwei Jahren 23 Menschenleben gerettet (cœurwallis.ch),

dies dank der Anschaffung von fast 450 automatischen externen Defibrillatoren (AED) und der kantonsweiten Rekrutierung von fast 2'400 Public Respondern.

3.4.2. Definitionen

Einsatzzonen

Eine Einsatzzone ist ein Teil des Kantonsgebiets, der einem bestimmten Rettungsdienst zugeordnet ist. Man spricht von den Einsatzzonen der mobilen Notarztdienste (SMUR) sowie der Luftrettungs- und Ambulanzdienste.

Diese Zonen wurden anhand der Standorte der Rettungsdienst-Basen so festgelegt, dass jeder Punkt im Kantonsgebiet theoretisch möglichst rasch erreicht werden kann. Eine Einsatzzone setzt sich aus mehreren Gemeinden zusammen. Da die demografischen Statistiken des Kantons ebenfalls nach Gemeinden gemacht werden, sind demografische Studien nach Einsatzzonen möglich. Seit der Inbetriebnahme der Ambulanzbasis Gampel-Steg am 1. Dezember 2020 ist die Einsatzzone Visp tagsüber zweigeteilt.

Karte 8 | Einsatzzonen Ambulanzdienste am Tag

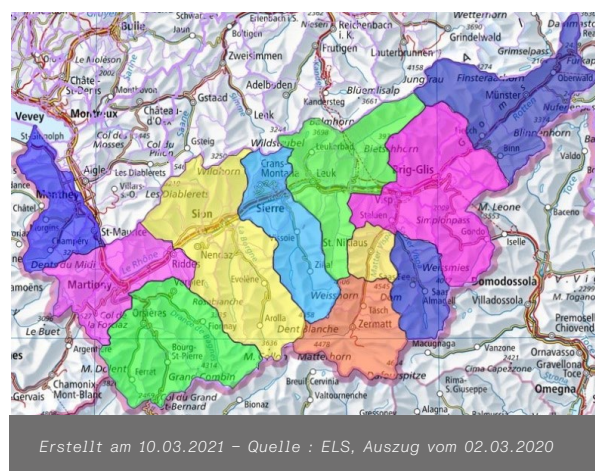

Karte 9 | Einsatzzonen Ambulanzdienste in der Nacht

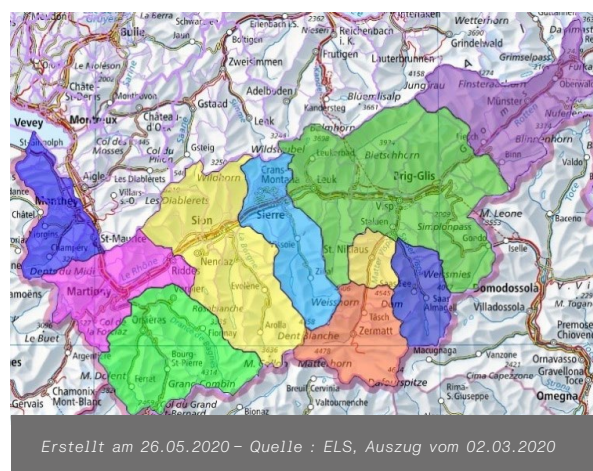

Carte 10 | Chronozones hélicoptères

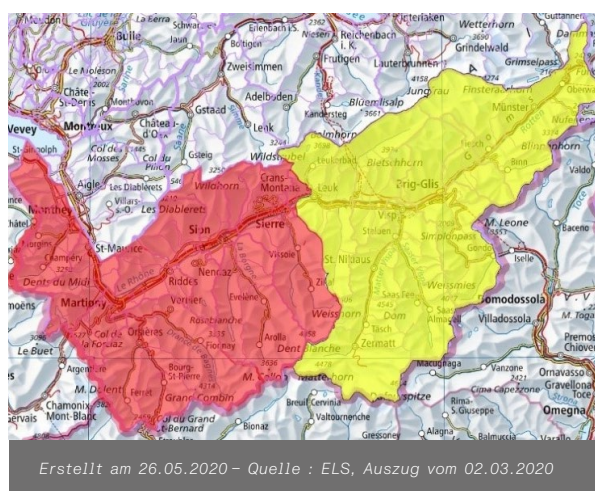

Carte 11 | Chronozones SMUR

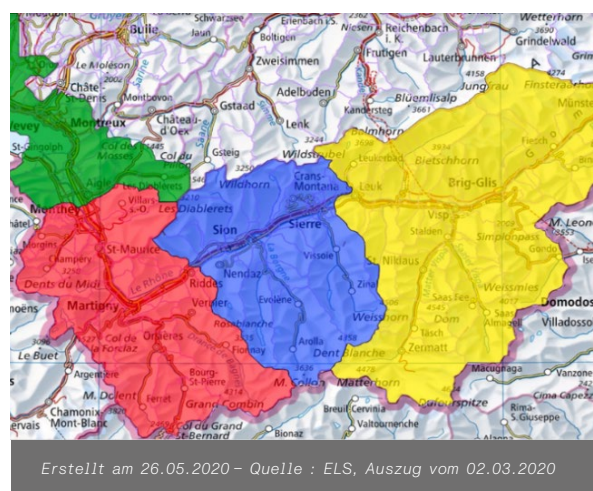

3.4.3. Sub-Einsatzzonen

Eine Sub-Einsatzzone umfasst mehrere Ortschaften. Diese feinere Aufteilung wurde gemacht, um die zeitlichen Daten genauer zu analysieren, denn einige Gemeinden erstrecken sich über ein grosses Gebiet. Je nachdem, wo genau in einer Gemeinde der Einsatzort ist, sind demnach Unterschiede bei den Hilfsfristen möglich. Beispielsweise gehören Haute-Nendaz und Aproz zur selben Gemeinde, aber nicht zur selben Sub-Einsatzzone.

Die Einteilung der Sub-Einsatzzonen wurde anhand der in den Jahren 2015 bis 2018 verzeichneten Hilfsfristen vorgenommen.

Karte 12 | Sub-Einsatzzonen

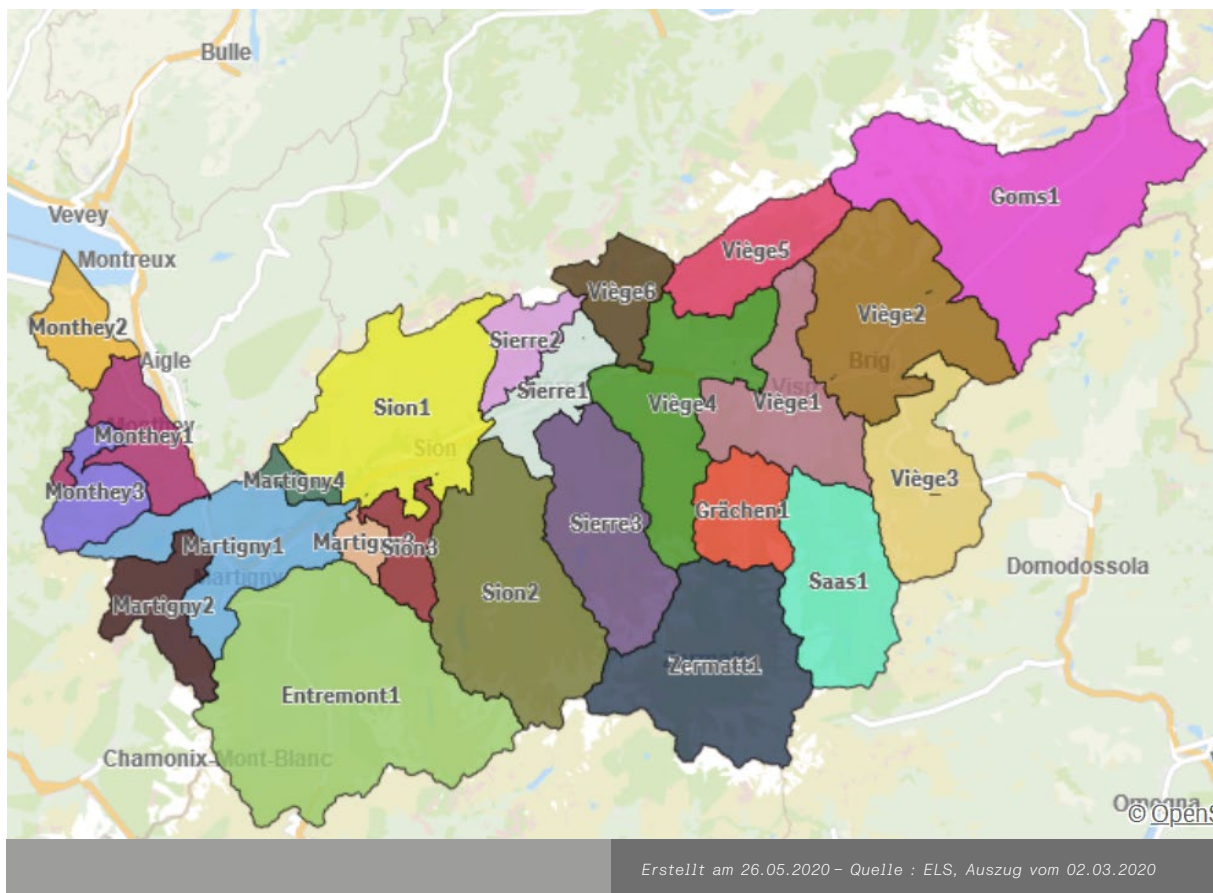

Die Liste der Interventionszonen, Sub-Interventionszonen und Ortschaften findet sich in Anhang 3 (Liste Einsatzzonen, Sub-Einsatzzonen und Ortschaften).

3.4.4. Hilfsfristen (P1) der Ambulanzen, gegliedert nach Einsatzzonen

3.4.4.1 Hilfsfristen nach Einsatzzone und Sub-Einsatzzone

Nachfolgend wird betrachtet, bei wie vielen P1-Einsätzen es im Jahr 2021 zu einer Überschreitung der empfohlenen Hilfsfrist kam, gegliedert nach Tag und Nacht. Die Tabellen 2 und 3 enthalten ausschliesslich die Hilfsfristen der Ambulanzen. Durch Perzentile werden alle Daten in 100 umfangsgleiche 1%-Segmente unterteilt. «90. Perzentil» bedeutet, dass die Hilfsfrist bzw. Ausrückzeit bei 90% aller ausgewerteten Einsätze unter dem angegebenen Wert liegt. Der Median entspricht dem 50. Perzentil.

Lesehilfe für die Tabellen 2 und 3 :

- Liegt das 90. Perzentil unterhalb von 20 Minuten, wird dies grün angezeigt.
- Beträgt die Hilfsfrist bei mindestens 10% der Einsätze 20 Minuten und mehr, wird dies gelb angezeigt.
- Beträgt die Hilfsfrist bei mindestens 10% der Einsätze 25 Minuten und mehr, wird dies orange angezeigt.
- Beträgt die Hilfsfrist bei mindestens 10% der Einsätze 30 Minuten und mehr, wird dies rot angezeigt.

3.4.4.2 Auswahlkriterien für die Einsätze im Rahmen der Analyse der Hilfsfristen

Gemäss Grafik 12 in Kapitel 3.4.1 versteht man unter der Hilfsfrist die Zeit, welche zwischen der Alarmierung und der Ankunft des Rettungsmittels am Einsatzort verstreicht.

Für diese Analyse werden die Einsätze mit folgenden AMPDS-Codes ausgeklammert :

Code 60^[4] : Aufgebotsanfrage durch Patrouilleur

Codes 84 und 85 : Rücktransporte vom Spital nach Hause bzw. in ein Heim

Code 102 : Einsatz annulliert

Code 100 : Koordination zwischen Rettungsmitteln

Codes 80 bis 83 : Aufgebotsanfrage durch Fachpersonen (z. B. Arzt), die bereits auf Platz sind. Die Patientenversorgung hat also bereits vor dem Aufbieten der Rettungsmittel begonnen.

Code 118 : Präventives Ausrücken bei Hausbrand

Die Fristen und Prozentanteile der Einsätze, die aufgrund der neuen Auswahlkriterien aus der Analyse ausgeklammert wurden, finden sich in Anhang 4.

^[4] Bei den Einsätzen mit Code 60 handelt es sich vielfach um leichte Traumata, die vom Dringlichkeitsgrad her nicht P1-Einsätzen, sondern eher P2-Einsätzen entsprechen, welche in der Analyse der Hilfsfristen nicht berücksichtigt werden. Würde man sie in der Datenbasis zur Berechnung der Hilfsfristen belassen, hätte dies teilweise eine Verzerrung der Qualitätsanalysen für lebensbedrohliche Notfälle zur Folge.

3.4.4.3 Analysekriterien für die Anpassung der Rettungsplanung

Der Staatsrat hat im Rahmen der Ambulanzplanung 2019 am 20. Mai 2020 die Analysekriterien für die Anpassung der Rettungsplanung festgelegt.

Die nachstehenden Analysen stützen sich auf diese Kriterien.

Tabelle 2 | Hilfsfristen am Tag (P1, nur Ambulanzen), gegliedert nach Einsatzzonen und Sub-Einsatzzonen

		Délai Départ Centile 90	Délai de réponse											
			Nb total	< 20 min		≥ 20 min		≥ 25 min		≥ 30 min		Médiane	Centile 90	
			Nb	Ratio	Nb	Ratio	Nb	Ratio	Nb	Ratio				
TOTAL Valais		Jour	3	3831	3346	87.3%	485	12.7%	248	6.5%	100	2.6%	10	21
6	Monthey	Jour	3	583	536	91.9%	47	8.1%	17	2.9%	5	0.9%	9	19
12	Haut-Lac	Jour	2	107	89	83.2%	18	16.8%	4	3.7%	1	0.9%	16	21
15	Monthey plaine	Jour	3	430	418	97.2%	12	2.8%	4	0.9%	2	0.5%	8	13
13	Val d'Illicz	Jour	3	46	29	63.0%	17	37.0%	9	19.6%	2	4.3%	17	26
4	Entremont	Jour	3	166	111	66.9%	55	33.1%	30	18.1%	11	6.6%	16	28
2	Entremont1	Jour	3	166	111	66.9%	55	33.1%	30	18.1%	11	6.6%	16	28
5	Martigny	Jour	3	599	545	91.0%	54	9.0%	28	4.7%	12	2.0%	10	19
11	Isérables	Jour	3	21	1	4.8%	20	95.2%	10	47.6%	1	4.8%	24	28
9	Martigny Plaine	Jour	3	523	502	96.0%	21	4.0%	10	1.9%	7	1.3%	9	16
15	Ovronnaz	Jour	2	42	30	71.4%	12	28.6%	8	19.0%	4	9.5%	15	27
23	Salvan Finhaut	Jour	3	13	12	92.3%	1	7.7%					16	19
1	Sion	Jour	3	1020	882	86.5%	138	13.5%	74	7.3%	24	2.4%	11	22
5	Haute-Nendaz	Jour	4	46	10	21.7%	36	78.3%	16	34.8%	4	8.7%	23	28
3	Sion Savièse	Jour	3	911	866	95.1%	45	4.9%	16	1.8%	6	0.7%	10	17
1	Val d'Hérens	Jour	4	63	6	9.5%	57	90.5%	42	66.7%	14	22.2%	26	35
2	Sierre	Jour	3	599	536	89.5%	63	10.5%	32	5.3%	20	3.3%	10	20
7	Anniviers	Jour	3	32	6	18.8%	26	81.3%	15	46.9%	11	34.4%	23	34
6	Haut-Plateau	Jour	3	156	129	82.7%	27	17.3%	14	9.0%	8	5.1%	16	22
17	Sierre Plaine	Jour	3	411	401	97.6%	10	2.4%	3	0.7%	1	0.2%	8	15
7	Viège	Jour	3	444	402	90.5%	42	9.5%	14	3.2%	10	2.3%	10	19
7	Brig	Jour	3	291	265	91.1%	26	8.9%	5	1.7%	3	1.0%	11	19
19	Simplon	Jour	2	8	1	12.5%	7	87.5%	6	75.0%	5	62.5%	31	38
18	Visp	Jour	3	145	136	93.8%	9	6.2%	3	2.1%	2	1.4%	7	18
8	Goms	Jour	5	82	61	74.4%	21	25.6%	10	12.2%	2	2.4%	12	25
9	Goms1	Jour	5	82	61	74.4%	21	25.6%	10	12.2%	2	2.4%	12	25
11	Saas	Jour	3	50	49	98.0%	1	2.0%					9	12
23	Saas1	Jour	3	50	49	98.0%	1	2.0%					9	12
10	Grächen	Jour	6	34	31	91.2%	3	8.8%	2	5.9%	1	2.9%	12	17
22	Grächen1	Jour	6	34	31	91.2%	3	8.8%	2	5.9%	1	2.9%	12	17
9	Zermatt	Jour	6	73	68	93.2%	5	6.8%	2	2.7%	1	1.4%	8	13
20	Zermatt1	Jour	6	73	68	93.2%	5	6.8%	2	2.7%	1	1.4%	8	13
3	Gampel	Jour	3	181	125	69.1%	56	30.9%	39	21.5%	14	7.7%	13	28
4	Leuk	Jour	3	51	14	27.5%	37	72.5%	31	60.8%	11	21.6%	26	34
21	Lötschental	Jour	1	8	4	50.0%	4	50.0%	2	25.0%			19	26
14	Raron West	Jour	2	122	107	87.7%	15	12.3%	6	4.9%	3	2.5%	10	20

Erstellt am 19.09.2022 - Quelle : ELS, Auszug vom 16.08.2022

Légende

	90% ou plus des inter ont un DR < 20 min		10% ou plus des inter ont un DR ≥ 20 min		10% ou plus des inter ont un DR ≥ 25 min		10% ou plus des inter ont un DR ≥ 30 min
---	--	---	--	---	--	---	--

Tabelle 3 | Hilfsfristen in der Nacht (P1, nur Ambulanzen), gegliedert nach Einsatzzonen und Sub-Einsatzzonen

		Délai Départ Centile 90	Délai de réponse										Médiane	Centile 90
			Nb total	< 20 min		≥ 20 min		≥ 25 min		≥ 30 min				
				Nb	Ratio	Nb	Ratio	Nb	Ratio	Nb	Ratio			
TOTAL Valais	Nuit	5	2542	2035	80.1%	507	19.9%	254	10.0%	128	5.0%	12	24	
7	Monthey	Nuit	3	368	328	89.1%	40	10.9%	9	2.4%	5	1.4%	10	20
14	Haut-Lac	Nuit	3	67	51	76.1%	16	23.9%	1	1.5%			17	21
13	Monthey plaine	Nuit	3	281	263	93.6%	18	6.4%	6	2.1%	3	1.1%	9	17
19	Val d'Illiez	Nuit	3	20	14	70.0%	6	30.0%	2	10.0%	2	10.0%	18	23
6	Entremont	Nuit	4	121	76	62.8%	45	37.2%	14	11.6%	5	4.1%	17	27
1	Entremont1	Nuit	4	121	76	62.8%	45	37.2%	14	11.6%	5	4.1%	17	27
3	Martigny	Nuit	4	369	307	83.2%	62	16.8%	33	8.9%	18	4.9%	12	23
16	Isérables	Nuit	5	9			9	100.0%	9	100.0%	4	44.4%	29	36
5	Martigny Plaine	Nuit	4	333	293	88.0%	40	12.0%	16	4.8%	11	3.3%	11	21
20	Ovronnaz	Nuit	4	15	10	66.7%	5	33.3%	3	20.0%	2	13.3%	16	29
17	Salvan Finhaut	Nuit	3	12	4	33.3%	8	66.7%	5	41.7%	1	8.3%	22	26
1	Sion	Nuit	5	700	570	81.4%	130	18.6%	68	9.7%	27	3.9%	12	24
3	Haute-Nendaz	Nuit	5	47	4	8.5%	43	91.5%	17	36.2%	5	10.6%	24	29
1	Sion Savièse	Nuit	5	605	560	92.6%	45	7.4%	14	2.3%	5	0.8%	11	19
4	Val d'Hérens	Nuit	4	48	6	12.5%	42	87.5%	37	77.1%	17	35.4%	28	34
2	Sierre	Nuit	4	395	295	74.7%	100	25.3%	51	12.9%	28	7.1%	14	26
8	Anniviers	Nuit	4	31	1	3.2%	30	96.8%	24	77.4%	15	46.4%	29	43
7	Haut-Plateau	Nuit	3	96	63	65.6%	33	34.4%	16	16.7%	11	11.5%	18	31
6	Sierre Plaine	Nuit	4	268	231	86.2%	37	13.8%	11	4.1%	2	0.7%	9	21
5	Viège	Nuit	4	283	235	83.0%	48	17.0%	23	8.1%	8	2.8%	11	23
9	Brig	Nuit	5	194	165	85.1%	29	14.9%	14	7.2%	6	3.1%	12	21
22	Simplon	Nuit	3	3			3	100.0%	3	100.0%	1	33.3%	29	33
14	Visp	Nuit	4	86	70	81.4%	16	18.6%	6	7.0%	1	1.2%	8	23
8	Goms	Nuit	11	45	24	53.3%	21	46.7%	15	33.3%	9	20.0%	17	36
12	Goms1	Nuit	11	45	24	53.3%	21	46.7%	15	33.3%	9	20.0%	17	36
	Saas	Nuit	3	51	51	100.0%							9	15
	Saas1	Nuit	3	51	51	100.0%							9	15
10	Grächen	Nuit	7	20	18	90.0%	2	10.0%	1	5.0%			13	18
23	Grächen1	Nuit	7	20	18	90.0%	2	10.0%	1	5.0%			13	18
9	Zermatt	Nuit	6	73	69	94.5%	4	5.5%	4	5.5%	3	4.1%	9	17
21	Zermatt1	Nuit	6	73	69	94.5%	4	5.5%	4	5.5%	3	4.1%	9	17
4	Gampel	Nuit	4	117	62	53.0%	55	47.0%	36	30.8%	25	21.4%	19	37
10	Leuk	Nuit	3	26	2	7.7%	24	92.3%	19	73.1%	17	65.4%	36	40
17	Lötschental	Nuit	3	8			8	100.0%	7	87.5%	4	50.0%	29	32
11	Raron West	Nuit	4	83	60	72.3%	23	27.7%	10	12.0%	4	4.8%	17	25

Erstellt am 19.09.2022 - Quelle : ELS, Auszug vom 16.08.2022

Légende

	90% ou plus des inter ont un DR < 20 min		10% ou plus des inter ont un DR ≥ 20 min		10% ou plus des inter ont un DR ≥ 25 min		10% ou plus des inter ont un DR ≥ 30 min
---	--	---	--	---	--	---	--

Kommentare und Erklärungen zu den Tabellen 2 und 3

Allgemein

Die Vorgabe, wonach die Hilfsfrist bei 90% der P1-Einsätze unter 20 Minuten liegen muss, wird in der Talzone eingehalten. Je mehr man sich von der Talebene entfernt, desto eher besteht die Tendenz, diese Vorgabe zu überschreiten. Nachstehend gehen wir auf jene Einsatzzonen und Sub-Einsatzzonen ein, die bei den Hilfsfristen am schlechtesten abschnitten.

Hilfsfristen am Tag

In der Region Haut-Plateau wird zu den Festtagen am Jahresende während einer Woche sowie zur Fasnachtszeit während zwei Wochen täglich ein temporäres Ambulanzdispositiv von 09.00 bis 21.00 Uhr betrieben. Gemäss dem Ambulanzdienst des Spital Wallis, welcher diese zusätzliche Ambulanz auf dem Haut-Plateau zur Verfügung stellt, hatte dieses Dispositiv im Jahr 2021 insgesamt 30 P1-Einsätze. Da die Einsätze des temporären Dispositivs wie schon 2020 ca. 5% der jährlichen Einsätze auf dem Haut-Plateau ausmachen, haben diese keine Auswirkungen auf die durchschnittliche Hilfsfrist. Das temporäre Dispositiv dient vor allem P2- und P3-Einsätzen in Zusammenhang mit der touristischen Aktivität. In den Einsatzzonen Monthey, Martinach, Visp, Zermatt, Saas und Grächen wird die Vorgabe, dass die Hilfsfrist bei mindestens 90% der P1-Ambulanzeinsätze unter 20 Minuten liegen muss, tagsüber eingehalten. Die Einsatzzonen Sitten und Siders sind ebenfalls sehr nah an der Erfüllung dieses Kriteriums.

Infolge der Einführung der neuen Ambulanzbasis in Gampel-Steg mit Tagesbetrieb hat die Ambulanz in Visp kürzere Distanzen zu überwinden. Als Folge davon erfüllt die Einsatzzone Visp nun die Vorgabe, dass die Hilfsfrist bei mindestens 90% der P1-Ambulanzeinsätze unter 20 Minuten liegen muss.

Nicht eingehalten werden die Vorgaben hingegen in den folgenden Einsatzzonen :

- **Entremont** : einerseits aufgrund der grossen Distanzen innerhalb der Zone und andererseits aufgrund der Tatsache, dass die Anfahrt aus Martinach oder Monthey erfolgt, wenn die Ambulanz von Entremont nicht verfügbar ist. Betrachtet man ausschliesslich die vom Ambulanzdienst Entremont ausgeführten P1-Einsätze, liegt das 90. Perzentil bei 25 Minuten.
- **Gampel** : aufgrund der grossen Distanzen.
- **Goms** : aufgrund der grossen Distanzen.

Hilfsfristen in der Nacht :

Die Einsatzzonen Saas, Grächen und Zermatt erfüllen die Qualitätsvorgaben bezüglich der Hilfsfrist in der Nacht (siehe Anhang 4).

Die Einsatzzone Grächen verfügt in der Rettungsplanung über keine anerkannte Nacht-Ambulanz. Der hier angesiedelte Ambulanzdienst führt jedoch eigenständig Nachteinsätze aus. Die Zahlen der Einsatzzone Monthey bewegen sich sehr nah an den Qualitätsvorgaben.

Nicht eingehalten werden die Vorgaben hingegen in den folgenden Einsatzzonen :

- **Entremont** : das Resultat hat sich jedoch von 23,7% der P1-Einsätze unter 20 Minuten auf 62,8% verbessert, seit der Staatsratsentscheid zur Stationierung einer Nachtambulanz in der Region am 14. Dezember 2020 umgesetzt wurde. Das Ergebnis ist im Hinblick auf die Verbesserung des Dispositivs nicht wirklich zufriedenstellend, sondern ergibt sich direkt aus den langen Distanzen.
- **Martinach** : nach der Einführung der Nachtambulanz in Entremont am 14. Dezember 2020 haben sich die Hilfsfristen von 80,3% der P1-Einsätze unter 20 Minuten auf 83,2% verbessert.
- **Sitten** : die Ausrückzeit beim Ambulanzdienst Sitten beträgt in der Nacht 5 Minuten (gegenüber 3 Minuten am Tag). Dieser kleine Unterschied reicht, um die Hilfsfrist bei einem Teil der Einsätze in der Nacht über die 20-Minuten-Schwelle zu heben.

- **Siders** : die durchschnittliche Hilfsfrist scheint sich gegenüber 2020 und 2019 verlängert zu haben. Der Jahresdurchschnitt 2021 war jedoch nur leicht höher als der Jahresdurchschnitt 2020. Die beiden Werte bewegen sich nahe der Grenze zwischen < 20 Minuten und > 20 Minuten, sodass oft bereits einige Sekunden Unterschied einen Wechsel von einer Kategorie zur anderen bewirken.
- **Visp** : die Hilfsfristen sind in der Nacht nur geringfügig länger als am Tag. Die Ausrückzeit ist in der Nacht 1 Minute länger als am Tag.
- **Goms** : der Anteil der Einsätze mit einer Hilfsfrist von unter 20 Minuten beträgt am Tag 74% und in der Nacht 53%, was auf die längere Ausrückzeit in der Nacht zurückzuführen ist (11 Minuten in der Nacht gegenüber 5 Minuten am Tag), da sich die Ambulanzbesatzungen nicht direkt in der Ambulanzgarage in Bereitschaft halten.

Die Ergebnisse sind im französischsprachigen Wallis nachts allgemein leicht schlechter, einerseits wegen der etwas längeren Ausrückzeiten, andererseits wegen der höheren Anzahl Simultaneinsätze aufgrund des reduzierten Dispositivs in der Nacht.

Bei den Hilfsfristen werden die Miliz-Einsatzkräfte, z. B. SMUP-Ärzte (lokale Erstversorgungsärzte) oder First Responder, nicht berücksichtigt. Oft treffen diese als Erste beim Patienten ein, aber weil ihre Ankunftszeit von der Notrufzentrale 144 nicht registriert wird, bleiben sie bei der Auswertung der Hilfsfristen unberücksichtigt. Ansonsten wären die Hilfsfristen in bestimmten Regionen wahrscheinlich besser. Diese Informationen werden voraussichtlich ab 2023 durch die Inbetriebnahme der Anwendung RescueVal verfügbar sein.

3.4.4.4 Jahresvergleich der P1-Hilfsfristen

Zweck dieses Vergleichs ist es, die Entwicklung der Hilfsfristen zwischen 2020 und 2021 in den einzelnen Sub-Einsatzzonen nachzuverfolgen, sodass man bei allfälligen unerklärlichen Abweichungen ein Feinmonitoring der betroffenen Region vornehmen kann.

So können zum Beispiel langfristige Strassenarbeiten in einer bestimmten Sub-Einsatzzone zu einer Verschlechterung der Hilfsfristen führen.

Analysekriterien für den Jahresvergleich bei den Hilfsfristen (Tabelle 5 und 6) :

- Der Vergleich betrifft die zwei letzten Jahre.
- Bei der Analyse der Abweichungen der Hilfsfristen müssen sowohl der Prozentsatz als auch die Anzahl der betroffenen Einsätze berücksichtigt werden, um statistische Verfälschungen aufgrund niedriger Einsatzzahlen zu vermeiden.
 - Unter 50 Einsätzen werden die Abweichungen bei den Hilfsfristen zwischen den Jahren nicht berücksichtigt (die Berechnung liefert angesichts der niedrigen Einsatzzahl kein schlüssiges Ergebnis).
 - Zwischen 50 und 150 Einsätzen werden die Abweichungen bei den Hilfsfristen zwischen den Jahren ab einer Abweichung von 12% berücksichtigt.
 - Zwischen 151 und 350 Einsätzen werden die Abweichungen bei den Hilfsfristen zwischen den Jahren ab einer Abweichung von 8% berücksichtigt.
 - Ab 351 Einsätzen werden die Abweichungen bei den Hilfsfristen zwischen den Jahren ab einer Abweichung von 5% berücksichtigt.

Tabelle 4 | Analysekriterien für den Jahresvergleich der Hilfsfristen

<u>Classes</u>	<u>% concerné</u>
<50	-
50-150	>=12%
151-350	>=8%
>350	>=5%

Erstellt am 20.06.2020 – Quelle : KWRO, Auszug vom 20.06.2020

Tabelle 5 | Entwicklung der Hilfsfristen am Tag (P1, nur Ambulanzen), gegliedert nach Einsatzzonen und Sub-Einsatzzonen

		Nb total d'inter 2021	Ratio Délai de réponse >= 20 min		
			2020	2021	Ecart 2021- 2020
TOTAL Valais	Jour	3831	13.7%	12.7%	-1.1%
Monthey	Jour	583	8.6%	8.1%	-0.6%
Haut-Lac	Jour	107	18.9%	16.8%	-2.1%
Monthey plaine	Jour	430	2.0%	2.8%	0.8%
Val d'Illiez	Jour	46	41.0%	37.0%	-4.0%
Entremont	Jour	166	28.6%	33.1%	4.6%
Entremont1	Jour	166	28.6%	33.1%	4.6%
Martigny	Jour	599	10.7%	9.0%	-1.7%
Isérables	Jour	21	90.5%	95.2%	4.8%
Martigny Plaine	Jour	523	3.6%	4.0%	0.4%
Ovronnaz	Jour	42	33.3%	28.6%	-4.8%
Salvan Finhaut Trient	Jour	13	33.3%	7.7%	-25.6%
Sion	Jour	1020	13.1%	13.5%	0.4%
Haute-Nendaz	Jour	46	82.7%	78.3%	-4.4%
Sion Savièse	Jour	911	4.8%	4.9%	0.2%
Val d'Hérens	Jour	63	84.6%	90.5%	5.9%
Sierre	Jour	599	11.3%	10.5%	-0.8%
Anniviers	Jour	32	93.8%	81.3%	-12.5%
Haut-Plateau	Jour	156	15.5%	17.3%	1.8%
Sierre Plaine	Jour	411	2.6%	2.4%	-0.2%
Viège	Jour	444	11.3%	9.5%	-1.9%
Brig	Jour	291	9.3%	8.9%	-0.4%
Simplon	Jour	8	75.0%	87.5%	12.5%
Visp	Jour	145	11.0%	6.2%	-4.8%
Goms	Jour	82	41.2%	25.6%	-15.6%
Goms1	Jour	82	41.2%	25.6%	-15.6%
Saas	Jour	50	1.8%	2.0%	0.2%
Saas1	Jour	50	1.8%	2.0%	0.2%
Grächen	Jour	34		8.8%	8.8%
Grächen1	Jour	34		8.8%	8.8%
Zermatt	Jour	73	15.1%	6.8%	-8.2%
Zermatt1	Jour	73	15.1%	6.8%	-8.2%
Gampel	Jour	181	37.9%	30.9%	-7.0%
Leuk	Jour	51	88.4%	72.5%	-15.8%
Lötschental	Jour	8	83.3%	50.0%	-33.3%
Raron West	Jour	122	15.1%	12.3%	-2.8%

Erstellt am 19.09.2022 – Quelle : ELS, Auszug vom 16.08.2022

Die Verbesserung der Hilfsfristen in der Einsatzzone Gampel und insbesondere der Sub-Einsatzzone Leuk ist das Ergebnis des Staatsratsentscheids, in Gampel-Steg tagsüber neu eine Ambulanz zu stationieren. Der auf einem Anpassungsvorschlag des Ambulanzdispositivs beruhende Beschluss wurde am 1. Dezember 2020 in die Tat umgesetzt.

Das Gomsener Resultat ist mit einem gewissen Vorbehalt zu betrachten, da die Anzahl Einsätze gering ist. Würden sich zum Beispiel nur wenige Einsätze näher an der Ambulanzbasis ereignen als im Vorjahr, könnten wir bereits eine solche positive Veränderung beobachten.

Die Verbesserung der Hilfsfristen in der Einsatzzone Entremont ist das Ergebnis des Staatsratsentscheids, in Sembrancher (Entremont) eine Nachtambulanz zu stationieren. Der auf einem

Tabelle 6 | Entwicklung der Hilfsfristen in der Nacht (P1, nur Ambulanzen), gegliedert nach Einsatzzonen und Sub-Einsatzzonen

		Nb total d'inter 2021	Ratio Délai de réponse >= 20 min		
			2020	2021	Ecart 2021- 2020
TOTAL Valais	Nuit	2542	20.5%	19.9%	-0.6%
Monthey	Nuit	368	13.1%	10.9%	-2.2%
Haut-Lac	Nuit	67	28.1%	23.9%	-4.2%
Monthey plaine	Nuit	281	7.7%	6.4%	-1.3%
Val d'Illyez	Nuit	20	38.2%	30.0%	-8.2%
Entremont	Nuit	121	76.3%	37.2%	-39.2%
Entremont1	Nuit	121	76.3%	37.2%	-39.2%
Martigny	Nuit	369	19.8%	16.8%	-2.9%
Isérables	Nuit	9	100.0%	100.0%	0.0%
Martigny Plaine	Nuit	333	12.4%	12.0%	-0.4%
Ovronnaz	Nuit	15	59.4%	33.3%	-26.0%
Salvan Finhaut Trient	Nuit	12	45.0%	66.7%	21.7%
Sion	Nuit	700	18.7%	18.6%	-0.1%
Haute-Nendaz	Nuit	47	81.0%	91.5%	10.5%
Sion Savièse	Nuit	605	6.2%	7.4%	1.2%
Val d'Hérens	Nuit	48	95.2%	87.5%	-7.7%
Sierre	Nuit	395	19.8%	25.3%	5.6%
Anniviers	Nuit	31	94.1%	96.8%	2.7%
Haut-Plateau	Nuit	96	27.3%	34.4%	7.1%
Sierre Plaine	Nuit	268	7.7%	13.8%	6.1%
Viège	Nuit	283	13.7%	17.0%	3.3%
Brig	Nuit	194	13.7%	14.9%	1.3%
Simplon	Nuit	3	75.0%	100.0%	25.0%
Visp	Nuit	86	11.0%	18.6%	7.6%
Goms	Nuit	45	46.2%	46.7%	0.5%
Goms1	Nuit	45	46.2%	46.7%	0.5%
Saas	Nuit	51	3.4%		-3.4%
Saas1	Nuit	51	3.4%		-3.4%
Grächen	Nuit	20	7.1%	10.0%	2.9%
Grächen1	Nuit	20	7.1%	10.0%	2.9%
Zermatt	Nuit	73	4.1%	5.5%	1.4%
Zermatt1	Nuit	73	4.1%	5.5%	1.4%
Gampel	Nuit	117	50.9%	47.0%	-3.9%
Leuk	Nuit	26	88.2%	92.3%	4.1%
Lötschental	Nuit	8	100.0%	100.0%	0.0%
Raron West	Nuit	83	33.8%	27.7%	-6.1%

Erstellt am 19.09.2022 – Quelle : ELS, Auszug vom 16.08.2022

Anpassungsvorschlag des Ambulanzdispositivs beruhende Beschluss wurde am 14. Dezember 2020 in die Tat umgesetzt.

Das 90-Perzentil der nächtlichen Einsätze, die von der Ambulanz Sidiers in der Einsatzzone Sidiers durchgeführt werden, erhöhte sich 2021 von 25 auf 26 Minuten. Dies ist unter anderem damit zu erklären, dass die Ausrückzeit im Durchschnitt um fast 1 Minute gestiegen ist.

Anhang 5 zeigt für jede Sub-Einsatzzone die aufbotenen Rettungsdienste, die Hilfsfristen sowie die Verteilung der Einsätze auf die verschiedenen Regionen und Gemeinden.

Anhang 8 gibt Aufschluss über die Anzahl Einsätze pro Ambulanzdienst innerhalb und ausserhalb seiner angestammten Einsatzzonen von 2017 bis 2021 und die potenziellen Auswirkungen solcher «externen» Einsätze auf die Hilfsfristen.

3.5. Simultaneinsätze

3.5.1. Methode zur Berechnung der Simultaneinsätze

Graphik 13 | Modell für die Berechnung von Simultaneinsätzen

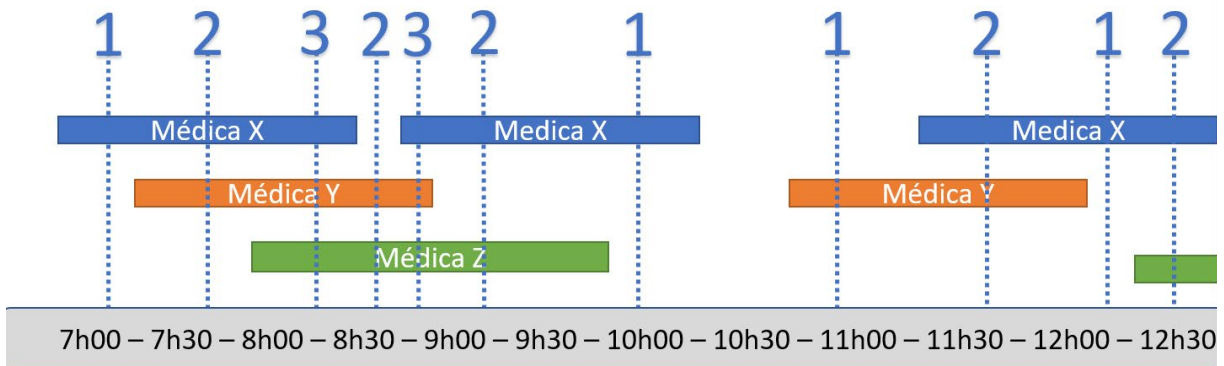

Die Analyse der Simultaneinsätze zeigt auf, wie oft es zu Situationen kommt, in denen mehrere Einsatzmittel gleichzeitig im Einsatz stehen.

Die Grafik dient dem Verständnis der Berechnung der Situationen mit Simultaneinsätzen. Jedes Mal, wenn ein Einsatz beginnt oder endet, ändert sich die Zahl.

- Médica X beginnt einen Einsatz → 1 Rettungsmittel im Einsatz.
- Médica Y übernimmt wenig später ebenfalls einen Einsatz → 2 Rettungsmittel im Einsatz.
- Médica Z beginnt einen Einsatz → 3 Rettungsmittel im Einsatz.
- Sobald Médica X ihren Einsatz beendet hat, springt der Zähler wieder zurück auf 2. Bei der Berechnung der Anzahl Situationen mit Simultaneinsätzen wird der Einsatz von Médica X insgesamt dreimal gezählt : 1x im Rahmen einer Situation mit 1 Simultaneinsatz, 1x im Rahmen einer Situation mit 2 Simultaneinsätzen und 1x im Rahmen einer Situation mit 3 Simultaneinsätzen.

Die Anzahl der Situationen mit Simultaneinsätzen entspricht also nicht der Anzahl Einsätze. Im obigen Schema gibt es beispielsweise 11 Situationen mit Simultaneinsätzen (mit jeweils 1, 2 oder 3 Rettungsmitteln im Einsatz), aber insgesamt nur 7 Einsätze.

3.5.2. Statistik Simultaneinsätze

3.5.2.1 Simultaneinsätze Ambulanzen, ganzer Kanton

Aus nachstehender Tabelle gehen die Simultaneinsätze (Tag/Nacht) im Jahr 2021 hervor. Bei der Berechnung der Kapazitätsüberschreitung wird berücksichtigt, wie viele Helikopter je nach Saison und Tag/Nacht jeweils fest eingeplant sind (siehe Karten in Kapitel 2.1.4).

Eine « 1 » in der Spalte «Anz. simultan eingesetzter Mittel» bedeutet, dass zum Einsatzzeitpunkt kantonsweit (Tabelle 7) bzw. in der betreffenden Region (Tabelle 8) nur eine einzige Ambulanz im Einsatz stand. Eine « 2 » in der Spalte «Anz. simultan eingesetzter Mittel» bedeutet, dass zum Einsatzzeitpunkt kantons- bzw. regionsweit zwei Ambulanzen im Einsatz standen usw.

Grün bedeutet, dass diese Simultaneinsätze mit den aktuell fest eingeplanten Mitteln abgedeckt werden konnten. Orange bedeutet, dass die eingeplante Pikettambulanz aufgeboden wurde. Rot bedeutet, dass es zu einer Kapazitätsüberschreitung kam (vollständige Ausschöpfung der fest eingeplanten Mittel).

Im Jahr 2021 kam es – gesamtkantonal betrachtet – kein einziges Mal zu einer Kapazitätsüberschreitung.

Tabelle 7 | Ambulanz-Simultaneinsätze 2020 und 2021, ganzes Wallis

Type et priorité d'intervention : P1,P2,P3,S1		2021		2020		
		Jour	Nuit	Jour	Nuit	
Pour tout le canton	Valais	Nb situations simultanées				
		1	1 550	2 501	1 852	2 527
		2	2 719	2 688	2 997	2 605
		3	3 736	2 037	3 799	1 845
		4	4 017	1 284	3 785	1 041
		5	3 632	678	3 129	476
		6	2 841	282	2 205	156
		7	1 834	101	1 374	42
		8	979	37	813	23
		9	440	20	423	12
		10	166	9	193	1
		11	69	2	88	
		12	31		45	
		13	7		26	
		14			12	
		15			1	
		16				
17						
Nb de moyens planifiés		16	10+1	15+1	9+1	

Erstellt am 18.08.2022 – Quelle : ELS, Auszug vom 16.08.2022



Einsätze mit fest eingeplanter Ambulanz gemäss Ambulanzplanung



Einsätze mit Pikettambulanz gemäss Ambulanzplanung

3.5.2.2 Simultaneinsätze Ambulanzen, nach Sprachregion

Im Jahr 2021 kam es im Unterwallis in der Nacht 8-mal vor, dass der Bedarf das Angebot an geplanten Ambulanzen (9 Ambulanzen am Tag, 6 in der Nacht) überstieg. Für das Oberwallis wurde im selben Jahr keine Kapazitätsüberschreitung verzeichnet.

Für die Überschreitung gibt es verschiedene mögliche Erklärungen :

- Die Notrufzentrale 144 konnte zusätzliche Ambulanzen aufbieten (Satzreihenfolge). Wenn das Dispositiv beim Übergang zwischen der Tag- und Nachtschicht der Ambulanzequipen voll ausgelastet ist, bitten die Disponenten der Notrufzentrale die Erstequipe, mit dem Schichtende noch zuzuwarten, bis eine andere Ambulanz wieder frei ist. Manchmal wird diese Equipe auch tatsächlich aufgeboden und gilt dann als «zusätzlich».
- Unter gewissen Umständen bieten die Rettungsdienste eine zusätzliche Equipe auf.

Tabelle 8 | Ambulanz-Simultaneinsätze 2020 und 2021, nach Region

Einsatzart und Dringlichkeit: P1, P2, P3, S1		2020		2019		
		Tag	Nacht	Tag	Nacht	
Nach Region	Unterwallis	Anz. simultan eingesetzter Mittel				
		1	2 508	2 461	2 524	2 435
		2	3 519	2 050	3 558	1 950
		3	3 394	1 092	3 370	967
		4	2 542	456	2 234	343
		5	1 519	109	1 141	72
		6	779	9	467	8
		7	351	1	148	1
		8	119		42	
		9	37		8	
	10	9				
	Anz. eingeplanter Mittel	9	5	9	5	
	Oberwallis	1	1 782	1 059	1 828	1 022
		2	1 455	423	1 521	421
		3	785	108	886	114
		4	311	12	406	30
		5	120		135	5
		6	28		53	
		7	8		11	
		8	4		1	
9						
Anz. eingeplanter Mittel		6+1	4+1	6+1	4+1	

Erstellt am 18.08.2022 – Quelle : ELS, Auszug vom 16.08.2022

3.5.2.3 Simultaneinsätze mobile Notarztdienste 2019 und 2020, Tag und Nacht

Die nachstehenden Tabellen zeigen die Simultaneinsätze der mobilen Notarztdienste im Unterwallis in den Jahren 2020 und 2021.

Da die mobilen Notarztdienste im Gegensatz zu den Ambulanzen immer nur in der eigenen Sprachregion Einsätze haben und das Oberwallis nur einen einzigen mobilen Notarztdienst hat, beschränkt sich die Analyse der Simultaneinsätze auf das Unterwallis.

Tabelle 9 | Primäre Simultaneinsätze der mobilen Notarztdienste Sitten, Chablais und Martinach, Tag/Nacht, 2020/2021

		2021		2020	
		Jour	Nuit	Jour	Nuit
SMUR Chablais Martigny - Sion	Nb situations simultanées				
	1	925	625	817	546
	2	136	76	85	59
	3	3	4	5	2
	4			1	

Erstellt am 18.08.2022 – Quelle : ELS, Auszug vom 16.08.2022

Es kam im Jahr 2021 am Tag 3-mal und in der Nacht 4-mal vor, dass alle 3 mobilen Notarztdienste, die im Unterwallis tätig sind, gleichzeitig unterwegs waren.

In der nachstehenden Tabelle wurden alle nicht lebensbedrohlichen Fälle, in denen im Nachhinein betrachtet kein Aufgebot des mobilen Notarztdienstes notwendig gewesen wäre, ausgeklammert (d. h. alle Einsätze mit NACA-Code^[5] 0, 1, 2 oder 3).

Tabelle 10 | Simultaneinsätze der mobilen Notarztdienste Sitten, Chablais und Martinach, Tag/Nacht, 2020/2021, nur NACA-Code 4, 5, 6 und 7

		2021		2020	
		Jour	Nuit	Jour	Nuit
SMUR Chablais Martigny - Sion	Nb situations simultanées				
	1	186	109	706	399
	2	19	9	85	31
	3		1		2

Erstellt am 18.08.2022 – Quelle : ELS, Auszug vom 16.08.2022

^[5] NACA : National Advisory Committee for Aeronautics. Der NACA-Code ist ein Indikator für den Schweregrad : NACA 0 Keine Verletzung oder Erkrankung; NACA 1 Geringfügiger Fall, keine medizinische Intervention erforderlich; NACA 2 Mässig schwerwiegender Fall, keine notärztliche Intervention erforderlich; NACA 3 Mässig bis erheblich schwerwiegender, jedoch nicht lebensbedrohlicher Fall, stationäre Behandlung erforderlich; NACA 4 Erheblich schwerwiegender Fall, bei dem die kurzfristige Entwicklung einer Lebensbedrohung nicht ausgeschlossen werden kann; NACA 5 Akute Lebensgefahr; NACA 6 Patient muss reanimiert werden; NACA 7 Patient verstorben; NACA 9 kein Patient vorhanden.

3.6. Verfügbarkeit der Einsatzkräfte

Um ein genaues Bild von der Verfügbarkeit der Einsatzkräfte zu erhalten, werden sämtliche Einsätze der Walliser Rettungsdienste auf Walliser und Waadtländer Kantonsgebiet berücksichtigt.

3.6.1. Durchschnittliche Einsatzdauer

Die durchschnittliche Einsatzdauer dient als Grundlage für die nachfolgende Berechnung der Verfügbarkeit der Ambulanzen und mobilen Notarztdienste.

Die Statistik umfasst alle Einsätze des Typs P1, P2, P3 und S1. Diese Ergebnisse werden für die Berechnung der Verfügbarkeit wiederverwendet.

Graphik 14 | Durchschnittliche Einsatzdauer im Jahr 2021, gegliedert nach Rettungsdienst

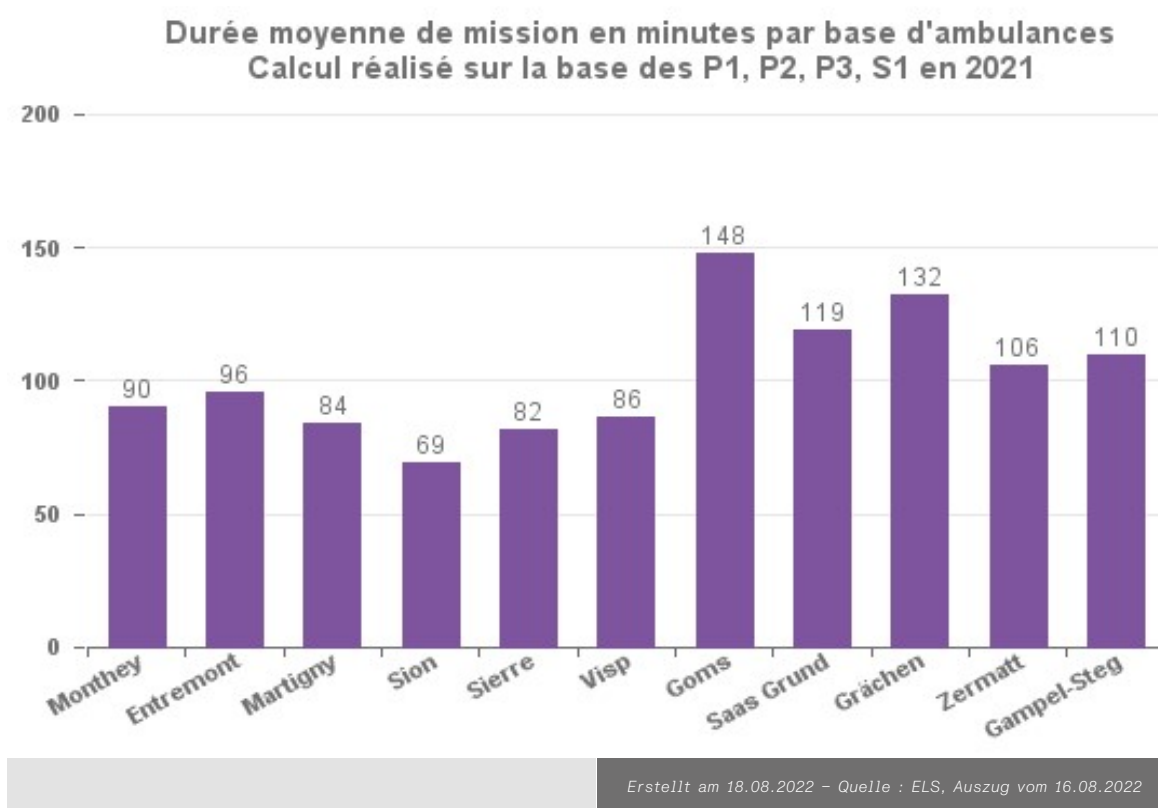

Zu obiger Grafik gilt es Folgendes anzumerken : Es gilt zwei Besonderheiten hervorzuheben :

Die durchschnittliche Einsatzdauer der Ambulanzdienste im Haupttal beträgt zwischen 69 und 90 Minuten, jene der Ambulanzdienste in den Seitentälern zwischen 110 und 148 Minuten.

- Bei der Basis von Sitten ist die durchschnittliche Einsatzdauer etwas kürzer, weil einerseits das Spital sehr nahe ist und andererseits die durchschnittlichen Zeiten vor Ort kürzer sind als bei den anderen Rettungsdiensten.
- Die Einsätze der Ambulanzbasis Goms (Münster) dauern durchschnittlich 2 Stunden und 28 Minuten, was eine direkte Folge der grossen Distanzen ist.

/ Anhang 6 zeigt die Einsatzdauer gegliedert nach Ambulanzdienst und Einsatzzone. /

3.6.2. Definitionen und Berechnungsmethoden

Die Verfügbarkeit der Einsatzkräfte errechnet sich aus der Einsatzdauer und dem Zeitaufwand für verschiedene Aufgaben wie Unterhalt, Ausbildung, Qualitätssicherung und Administration. Die Details der Berechnung sind in den Tabellen auf Seite 2 von Anhang 7 ersichtlich.

3.6.3. Resultate der Verfügbarkeitsberechnungen

Die Berechnung der Verfügbarkeiten der Einsatzkräfte gibt Aufschluss über deren Auslastung. Was die Ärzte der mobilen Notarztdienste angeht, gilt es zu beachten, dass diese auch noch im Spital arbeiten (mit Ausnahme von Sitten, wo die Ärzte für den Luftrettungsdienst arbeiten).

Die Routinearbeiten (Administration, Unterhalt von Material und Räumlichkeiten) sind für alle Basen unabhängig von der Einsatzhäufigkeit gleich. Somit ist die Bandbreite zwischen den Minimal- und Maximalwerten vor allem auf die Anzahl Einsätze (siehe Punkt 3.1.2) zurückzuführen.

Tabelle 11 | Verfügbarkeit der Einsatzkräfte in % ihrer theoretischen Gesamtarbeitszeit, 2021, Tag/Nacht

Disponibilité 2021		Moyenne	Min	Max
Ambulancier	Jour	40%	35%	56%
	Nuit	53%	40%	66%
Chauffeur SMUR	Jour	72%	69%	79%
	Nuit	75%	73%	80%
Médecin	Jour	87%	82%	97%
	Nuit	91%	88%	98%

Erstellt am 18.08.2022 – Quelle : SAE, extrait

/ Alle Berechnungsgrundlagen finden sich in Anhang 7. /

4. SUBVENTIONEN

Die Ambulanzdienste und mobilen Notarztdienste erhalten eine jährliche Subvention, die zu 70% vom Kanton und zu 30% von den Gemeinden finanziert wird.

Bei den Ambulanzen basiert die Subvention auf der Anzahl der fest eingeplanten Ambulanzen, wobei für jede Ambulanz klar definierte Normkosten als Berechnungsgrundlage dienen und die tatsächlich erzielten Einnahmen abgezogen werden. Je mehr Einnahmen bzw. Aktivität eine Ambulanzbasis verzeichnet, desto tiefer ist die Subvention. Zudem wird ein Gewichtungsfaktor angewandt, der zu einer Subventionskürzung führt, wenn eine Ambulanzbasis nicht ein bestimmtes Aktivitätsniveau erreicht (siehe Grafik).



Bei der Subventionsberechnung werden nicht sämtliche Einsätze der Ambulanzdienste berücksichtigt, sondern nur jene, die mit den Planambulanzen durchgeführt werden. Dadurch können sich bei den Basen Grächen und Gampel-Steg leichte Abweichungen zu den übrigen Statistiken ergeben, weil die Nachteinsätze dieser beiden Basen nicht zum geplanten Dispositiv gehören. Es werden also nur jene Einsätze betrachtet, die im Rahmen der Rettungsplanung durchgeführt werden.

Im Allgemeinen sind die Unterschiede zwischen den Jahren insbesondere auf die Revision der Subventionsmodalitäten in den Jahren 2018 ^[6], 2019 und 2020 sowie auf die schrittweise Umsetzung der Ambulanzplanung 2020 zurückzuführen (neue Ambulanzbasis in Gampel-Steg mit Tagesbetrieb sowie Nachtambulanz in Sembrancher im Entremont zusätzlich zur bereits seit 2016 bestehenden Tagesambulanz).

Bezüglich der Basen :

Zermatt und Saastal : die Erhöhung des Subventionsbetrags ist auf die stetige Verbesserung des Wirtschaftlichkeitsfaktors zurückzuführen.

Martinach und Visp : das Ende 2020 hinzugefügte Ambulanzfahrzeug hatte zur Folge, dass sich Einsatzvolumen und Einnahmen verringerten. Letztere wurden jedoch durch eine Erhöhung der Subvention ausgeglichen.

Sitten : der starke Anstieg des Einsatzvolumens in den Jahren 2020 und 2021 führte dazu, dass die Einnahmen nunmehr die Ausgaben des Dienstes (Normkosten) decken, wodurch die Zuschüsse zurückgingen.

^[6] Seit 2018 wird für bestimmte Ausgaben (Weiterbildung, ärztlicher Leiter, Qualitätssicherung) eine Zusatzsubvention gewährt. Die Höhe der Einnahmen hat auf den Betrag dieser Zusatzsubvention keinen Einfluss.

Tabelle 12 | Öffentliche Subventionen für die Ambulanzdienste, 2017-2021

Subventions par base	2017	2018	2019	2020	2021 Estimation
Monthey	211 530	115 089	269 785	80 915	82 495
Martigny	23 000	76 094	78 378	80 945	82 555
Sembrancher (Entremont)	267 869	312 461	257 542	293 004	676 470
Sion	37 000	276 230	366 999	163 357	143 072
Sierre	26 187	53 862	78 538	82 525	83 985
Visp	129 705	106 122	165 861	355 346	470 246
Münster (Conches)	198 673	202 187	245 713	253 450	249 476
Bitsch					
Gampel-Steg				11 135	318 296
Grächen	92 647	99 900	115 000	126 346	125 953
Zermatt	207 018	385 839	466 693	553 942	614 421
Saas-Grund	206 737	245 544	295 695	346 208	346 067
Total subventions	1 400 366	1 873 328	2 340 204	2 347 175	3 193 037
Participation du canton	980 256	1 311 329	1 638 143	1 643 022	2 235 126
Participation des communes	420 110	561 998	702 061	704 152	957 911

Erstellt am 18.07.2022 – Quelle : KWRO, Auszug vom 18.07.2022

Bei den mobilen Notarztdiensten ist die Subvention eine Pauschale, die nicht mit der Anzahl Einsätze in Zusammenhang steht.

Seit November 2019 geht der nun in Rennaz stationierte Dienst vollständig zulasten des Kantons Waadt.

Seit 2020 beträgt die pauschale Jahressubvention für die mobilen Notarztdienste CHF 330'000.- (vorher CHF 300'000). Der mobile Notarztdienst Chablais wurde bis Ende Oktober 2019 von den Kantonen Wallis und Waadt gemeinsam finanziert.

In der Übergangsphase wurde die Subvention für den mobilen Notarztdienst Martinach pro rata temporis angepasst.

Tabelle 13 | Öffentliche Subventionen für die mobilen Notarztdienste, 2017-2021

Subventions	2017	2018	2019	2020	2021
Chablais	271 439	270 500	230 509	0	0
Martigny	300 000	300 000	250 000	330 000	330 000
Sion	300 000	300 000	300 000	330 000	330 000
Viège	300 000	300 000	300 000	330 000	330 000
Total	1 171 439	1 170 500	1 080 509	990 000	990 000

Erstellt am 18.07.2022 – Quelle : KWRO, Auszug vom 18.07.2022

5. FAZIT

Die Ergebnisse des vorliegenden Berichts lassen sich wie folgt zusammenfassen :

- In Goms haben nur 53% der nächtlichen Einsätze eine Hilfsfrist von weniger als 20 Minuten, was nicht zufriedenstellend ist. Dies ist auf eine Ausrückzeit von 11 Minuten zurückzuführen, weil die Rettungssanitäter ihren Dienst nicht in der Nähe der Ambulanzgarage verrichten. Die vom Staatsrat am 22. Juni 2022 bestätigte Ambulanzplanung mit der Verlegung der Ambulanzbasis von Münster nach Fiesch sollte diese Situation verbessern.
 - Bei den Hilfsfristen werden die Miliz-Einsatzkräfte wie SMUP-Ärzte (lokale Erstversorgungsärzte) oder First Responder nicht berücksichtigt. Oft treffen diese als Erste beim Patienten ein, aber weil ihre Ankunftszeit von der Notrufzentrale 144 nicht registriert wird, bleiben sie bei der Auswertung der Hilfsfristen unberücksichtigt. Momentan wird nach einer Lösung gesucht, wie man diese Zeiten ebenfalls statistisch erfassen könnte. Allerdings wird dies nicht vor 2023 Realität sein.
 - Die Anzahl Einsätze der Ambulanzdienste steigt weiter an. Das Wachstum erwies sich im Jahr 2021 mit einer Rate von 7,7% als besonders hoch. Dieser Trend setzte sich auch 2022 fort. Auswirkungen aufgrund dieser Situation :
 - Wiederholte Belastungsspitzen beim Betrieb der Zentrale 144, die kurzfristig eine organisatorische Aufstockung erfordern werden
 - Mehr Simultaneinsätze und eine verringerte Verfügbarkeit der Einsatzmittel
- Die KWRO setzt sein Monitoring 2022 fort und behält die Situation bezüglich Simultaneinsätzen, Hilfsfristen und Verfügbarkeiten der Einsatzkräfte im Auge.
- Zur Steigerung der Effizienz des Ambulanzdispositivs wird die KWRO die Einführung eines dynamischen Dispositivs prüfen ^[7], so wie es in anderen Kantonen bereits besteht.

^[10] Dynamisches Dispositiv : Darunter versteht man die strategisch vorausschauende Versetzung von Ambulanzen von ihrer normalen Basis an andere Standorte, um das Dispositiv in Regionen, in denen keine Ambulanz mehr verfügbar ist, zu verstärken. Diese Versetzung kann kurzfristig für einen bestimmten Zeitraum am Tag oder in der Nacht erfolgen. In ausserordentlichen Situationen (z.B. weil die Zufahrt zu einer bestimmten Region unterbrochen ist) kann es sich auch um eine längerfristige Versetzung handeln.

Auf Grundlage der im vorliegenden Monitoringbericht gemachten Analysen der operativen Tätigkeit und ihrer Auswertung im Lichte der vorgegebenen Kriterien sind keine Anpassungen an der Ambulanzplanung und an der Planung der mobilen Notarztdienste notwendig.

6. ANHANG

- **Anhang 1**
Liste Gemeinden und Ortschaften mob. Notarzdienst Chablais
- **Anhang 2**
RCVS011 - ELS - Anz. aufgebote Mittel - 202 (2022-08-18-11-15-26).pdf
- **Anhang 3**
Liste der Einsatzzonen, Sub-Einsatzzonen und Ortschaften.pdf
- **Anhang 4**
RCVS031 - ELS - Hilfsfrist P1 - 2021.pdf
- **Anhang 5**
Hilfsfristen alle Sub-Einsatzzonen Qlik.pdf
- **Anhang 6**
RCVS038 - ELS - Einsatzzeit - 2021.pdf)
- **Anhang 7**
RCVS035 - ELS - Verfügbarkeitsgrad - 2021.pdf
- **Anhang 8**
RCVS012 - ELS - Anzahl Einsätze ausserhalb Einsatzzone - 2021.pdf

ANHANG 1

Liste Gemeinden und Ortschaften mob.
Notarztdienst Chablais

Notarzt-dienst	Verstärkung durch	Kanton	Gemeinde
HVS 333	HRC 222	VD	Lavey-Morcles
HVS 333	HRC 222	VD	Bex
HVS 333	HRC 222	VD	Ollon
HVS 333	HRC 222	VD	Gryon
HVS 333	Verstärkung VS	VS	Bagnes
HVS 333	Verstärkung VS	VS	Bourg-St-Pierre
HVS 333	Verstärkung VS	VS	Bovernier
HVS 333	HRC 222	VS	Champéry
HVS 333	Verstärkung VS	VS	Charrat
HVS 333	HRC 222	VS	Collombey-Muraz
HVS 333	HRC 222	VS	Collonges
HVS 333	HRC 222	VS	Dorénaz
HVS 333	HRC 222	VS	Evionnaz
HVS 333	Verstärkung VS	VS	Finhaut
HVS 333	Verstärkung VS	VS	Fully
HVS 333	Verstärkung VS	VS	Iséables
HVS 333	Verstärkung VS	VS	Leytron
HVS 333	Verstärkung VS	VS	Liddes
HVS 333	Verstärkung VS	VS	Martinach
HVS 333	Verstärkung VS	VS	Martigny-Combe
HVS 333	HRC 222	VS	Massongex
HVS 333	HRC 222	VS	Monthey
HVS 333	Verstärkung VS	VS	Orsières
HVS 333	Verstärkung VS	VS	Riddes
HVS 333	Verstärkung VS	VS	Saillon
HVS 333	Verstärkung VS	VS	Salvan
HVS 333	Verstärkung VS	VS	Saxon
HVS 333	Verstärkung VS	VS	Sembrancher
HVS 333	HRC 222	VS	St-Maurice
HVS 333	Verstärkung VS	VS	Trient
HVS 333	HRC 222	VS	Troistorrents
HVS 333	HRC 222	VS	Val d'Illicz
HVS 333	HRC 222	VS	Vernayaz
HVS 333	HRC 222	VS	Vérossaz
HVS 333	Verstärkung VS	VS	Vollèges

Notarzt-dienst	Verstärkung durch	Kanton	Gemeinde
HRC 222	HVS 333	VS	Vionnaz
HRC 222	HVS 333	VS	Vouvry
HRC 222	HVS 333	VS	Port-Valais
HRC 222	HVS 333	VS	Saint-Gingolph
HRC 222	HVS 333	VD	Aigle
HRC 222	Verstärkung VD	VD	Blonay
HRC 222	Verstärkung VD	VD	Chardonne
HRC 222	HVS 333	VD	Chessel
HRC 222	HVS 333	VD	Corbeyrier
HRC 222	Verstärkung VD	VD	Corseaux
HRC 222	Verstärkung VD	VD	Corsier-sur-Vevey
HRC 222	Verstärkung VD	VD	Jongny
HRC 222	Verstärkung VD	VD	La Tour-de-Peilz
HRC 222	HVS 333	VD	Leysin
HRC 222	Verstärkung VD	VD	Montreux
HRC 222	HVS 333	VD	Noville
HRC 222	HVS 333	VD	Ormont-Dessous
HRC 222	HVS 333	VD	Ormont-Dessus
HRC 222	HVS 333	VD	Rennaz
HRC 222	HVS 333	VD	Roche (VD)
HRC 222	Verstärkung VD	VD	Saint-Légier-La Chiésaz
HRC 222	Verstärkung VD	VD	Vevey
HRC 222	Verstärkung VD	VD	Veytaux
HRC 222	HVS 333	VD	Villeneuve (VD)
HRC 222	HVS 333	VD	Yverne

ANHANG 2

RCVS011 - ELS - Anz. aufgebote Mittel -
202 (2022-08-18-11-15-26).pdf

Anz. aufgeboteene Rettungsmittel (alle verfügbaren Mittel)

Info Rapport

Allgemeine Informationen	
Datenquellen	ELS
Name	RCVS011 Anz. aufgeboteene Rettungsmittel (alle verfügbaren Mittel)
Beschreibung	Anzahl aufgeboteene Rettungsmittel nach Art und Dringlichkeitsstufe, sämtliche verfügbaren Mittel
Bemerkungen	<p>S2-Einsätze wurden zu S1-Einsätzen umgewandelt.</p> <p>Die folgenden Einsätze werden im Rapport berücksichtigt, obwohl es sich nicht um Einsätze des geplanten Dispositivs handelt:</p> <ul style="list-style-type: none"> ◦ Nachteinsätze Grächen ◦ Nachteinsätze Gampel ◦ Einsätze der Basisstationen Saanen und Lauterbrunnen von Air-Glacières
Indikatoren	
Anzahl Einsätze	Die Einsätze des mobilen Notarztdienstes Rennaz (ehemals Chablais) und des mobilen Notarztdienstes Martinach auf Waadtländer Boden
Entwicklung Durchschnitt (Anz. Einsätze)	Entspricht der Anzahl aufgeboteener Rettungsmittel
Entwicklung (Anz. Einsätze)	<p>Entwicklung der Anzahl eingesetzter Mittel in % im Verlaufe des entsprechenden Zeitraums</p> <p>Entwicklung der Anzahl eingesetzter Mittel in % zwischen dem Jahr N und dem Jahr N+1</p>
Filter	
Jahr	<p>Einsatzjahr</p> <p>Bis und mit 2018 entspricht das Einsatzjahr dem Kalenderjahr.</p> <p>Das Einsatzjahr 2019 beginnt am 01.01.2019 um 00:00:00 und endet am 01.01.2020 um 06:59:59.</p> <p>Ab 2020 beginnt das Einsatzjahr jeweils am 01.01.xxxx um 07:00:00 Uhr und endet am 01.01.yyyy um 06:59:59.</p>
Einsatzart	P1, P2, P3, S1
S3 ausserhalb Planung	
Innerkantonal ab 2020	<p>S3-Einsätze sind kommerzielle Einsätze, die nicht zur Rettungsplanung gehören und daher nicht im Rapport berücksichtigt werden.</p> <p>Ab 2020 werden Einsätze, die ausserhalb des Kantons Wallis stattfinden, im Rapport nicht mehr berücksichtigt.</p>
Daten	
Zuletzt aufgerufen	16.08.2022
Datum des Berichts	18.08.2022

ANZAHL EINSÄTZE P1-P2-P3-S1, GEGLIEDERT NACH AMBULANZBASIS UND
TAG/NACHT, 2021

		Tag		Nacht		Total	
33 - Amb Clerc Monthey	P1	790	6.5%	422	7.0%	1212	6.7%
	P2	926	7.6%	364	6.1%	1290	7.1%
	P3	56	0.5%	5	0.1%	61	0.3%
	S1	87	0.7%	55	0.9%	142	0.8%
Total 33 - Amb Clerc Monthey		1859	15.3%	846	14.1%	2705	14.9%
68 - Amb Entremont	P1	246	2.0%	192	3.2%	438	2.4%
	P2	267	2.2%	143	2.4%	410	2.3%
	P3	10	0.1%	1	0.0%	11	0.1%
	S1	14	0.1%	23	0.4%	37	0.2%
Total 68 - Amb Entremont		537	4.4%	359	6.0%	896	4.9%
66 - Amb HVS Martigny	P1	796	6.6%	396	6.6%	1192	6.6%
	P2	899	7.4%	371	6.2%	1270	7.0%
	P3	18	0.1%	3	0.1%	21	0.1%
	S1	151	1.2%	77	1.3%	228	1.3%
Total 66 - Amb HVS Martigny		1864	15.4%	847	14.1%	2711	15.0%
65 - Amb SAS Sion	P1	1228	10.1%	846	14.1%	2074	11.4%
	P2	1380	11.4%	799	13.3%	2179	12.0%
	P3	31	0.3%	3	0.1%	34	0.2%
	S1	55	0.5%	40	0.7%	95	0.5%
Total 65 - Amb SAS Sion		2694	22.2%	1688	28.1%	4382	24.2%
61 - Amb HVS Sierre	P1	837	6.9%	411	6.9%	1248	6.9%
	P2	1027	8.5%	385	6.4%	1412	7.8%
	P3	38	0.3%	4	0.1%	42	0.2%
	S1	96	0.8%	56	0.9%	152	0.8%
Total 61 - Amb HVS Sierre		1998	16.5%	856	14.3%	2854	15.8%
55 - Amb SOW Visp	P1	666	5.5%	475	7.9%	1141	6.3%
	P2	660	5.4%	350	5.8%	1010	5.6%
	P3	23	0.2%	4	0.1%	27	0.1%
	S1	160	1.3%	100	1.7%	260	1.4%
Total 55 - Amb SOW Visp		1509	12.5%	929	15.5%	2438	13.5%
51 - Amb SOW Münster	P1	107	0.9%	48	0.8%	155	0.9%
	P2	154	1.3%	30	0.5%	184	1.0%
	P3	2	0.0%			2	0.0%
	S1	1	0.0%			1	0.0%
Total 51 - Amb SOW Münster		264	2.2%	78	1.3%	342	1.9%
53 - Amb Venetz Saastal	P1	84	0.7%	54	0.9%	138	0.8%
	P2	232	1.9%	44	0.7%	276	1.5%
Total 53 - Amb Venetz Saastal		316	2.6%	98	1.6%	414	2.3%
52 - Amb Zenklusen Grächen	P1	55	0.5%	33	0.6%	88	0.5%
	P2	89	0.7%	21	0.4%	110	0.6%
	P3	6	0.0%			6	0.0%
Total 52 - Amb Zenklusen Grächen		150	1.2%	54	0.9%	204	1.1%
57 - Amb Zermatt	P1	138	1.1%	93	1.6%	231	1.3%
	P2	277	2.3%	87	1.5%	364	2.0%
	P3	17	0.1%			17	0.1%
	S1	1	0.0%	1	0.0%	2	0.0%
Total 57 - Amb Zermatt		433	3.6%	181	3.0%	614	3.4%
70 - Amb SOW Gampel	P1	217	1.8%	2	0.0%	219	1.2%
	P2	228	1.9%			228	1.3%
	P3	4	0.0%			4	0.0%
	S1	17	0.1%	1	0.0%	18	0.1%
Total 70 - Amb SOW Gampel		466	3.8%	3	0.1%	469	2.6%
100 - Ambu VD	P1	16	0.1%	35	0.6%	51	0.3%
	P2	5	0.0%	20	0.3%	25	0.1%
	P3	1	0.0%			1	0.0%
	S1	5	0.0%	6	0.1%	11	0.1%
Total 100 - Ambu VD		27	0.2%	61	1.0%	88	0.5%
71 - Amb SOW Bitsch	P1	1	0.0%			1	0.0%
Total 71 - Amb SOW Bitsch		1	0.0%			1	0.0%
Total 2021 alle Ambulanzbasen		12118	100.0%	6000	100.0%	18118	100.0%

ANZAHL EINSÄTZE P1-P2-P3-S1, GEGLIEDERT NACH AMBULANZBASIS
TAG/NACHT, 2020

		Tag		Nacht		Total	
33 - Amb Clerc Monthey	P1	905	7.9%	432	8.0%	1337	8.0%
	P2	778	6.8%	289	5.3%	1067	6.3%
	P3	44	0.4%	6	0.1%	50	0.3%
	S1	69	0.6%	24	0.4%	93	0.6%
Total 33 - Amb Clerc Monthey		1796	15.8%	751	13.9%	2547	15.1%
68 - Amb Entremont	P1	218	1.9%	10	0.2%	228	1.4%
	P2	237	2.1%	8	0.1%	245	1.5%
	P3	8	0.1%			8	0.0%
	S1	10	0.1%			10	0.1%
Total 68 - Amb Entremont		473	4.1%	18	0.3%	491	2.9%
66 - Amb HVS Martigny	P1	775	6.8%	497	9.2%	1272	7.6%
	P2	705	6.2%	307	5.7%	1012	6.0%
	P3	36	0.3%	3	0.1%	39	0.2%
	S1	150	1.3%	77	1.4%	227	1.3%
Total 66 - Amb HVS Martigny		1666	14.6%	884	16.3%	2550	15.2%
65 - Amb SAS Sion	P1	1266	11.1%	911	16.8%	2177	12.9%
	P2	1168	10.2%	642	11.9%	1810	10.8%
	P3	61	0.5%	8	0.1%	69	0.4%
	S1	46	0.4%	49	0.9%	95	0.6%
Total 65 - Amb SAS Sion		2541	22.3%	1610	29.7%	4151	24.7%
61 - Amb HVS Sierre	P1	875	7.7%	435	8.0%	1310	7.8%
	P2	898	7.9%	322	5.9%	1220	7.3%
	P3	62	0.5%	6	0.1%	68	0.4%
	S1	80	0.7%	30	0.6%	110	0.7%
Total 61 - Amb HVS Sierre		1915	16.8%	793	14.6%	2708	16.1%
55 - Amb SOW Visp	P1	784	6.9%	464	8.6%	1248	7.4%
	P2	775	6.8%	277	5.1%	1052	6.3%
	P3	57	0.5%	7	0.1%	64	0.4%
	S1	155	1.4%	90	1.7%	245	1.5%
Total 55 - Amb SOW Visp		1771	15.5%	838	15.5%	2609	15.5%
51 - Amb SOW Münster	P1	128	1.1%	57	1.1%	185	1.1%
	P2	114	1.0%	36	0.7%	150	0.9%
	P3	9	0.1%			9	0.1%
	S1	1	0.0%			1	0.0%
Total 51 - Amb SOW Münster		252	2.2%	93	1.7%	345	2.1%
53 - Amb Venetz Saastal	P1	112	1.0%	68	1.3%	180	1.1%
	P2	210	1.8%	30	0.6%	240	1.4%
	P3	9	0.1%	2	0.0%	11	0.1%
Total 53 - Amb Venetz Saastal		331	2.9%	100	1.8%	431	2.6%
52 - Amb Zenklusen Grächen	P1	70	0.6%	53	1.0%	123	0.7%
	P2	80	0.7%	19	0.4%	99	0.6%
	P3	2	0.0%			2	0.0%
Total 52 - Amb Zenklusen Grächen		152	1.3%	72	1.3%	224	1.3%
57 - Amb Zermatt	P1	117	1.0%	102	1.9%	219	1.3%
	P2	291	2.6%	81	1.5%	372	2.2%
	P3	12	0.1%			12	0.1%
Total 57 - Amb Zermatt		420	3.7%	183	3.4%	603	3.6%
70 - Amb SOW Gampel	P1	19	0.2%			19	0.1%
	P2	20	0.2%	2	0.0%	22	0.1%
	P3	1	0.0%			1	0.0%
	S1	3	0.0%			3	0.0%
Total 70 - Amb SOW Gampel		43	0.4%	2	0.0%	45	0.3%
100 - Ambu VD	P1	13	0.1%	42	0.8%	55	0.3%
	P2	9	0.1%	21	0.4%	30	0.2%
	S1	17	0.1%	9	0.2%	26	0.2%
Total 100 - Ambu VD		39	0.3%	72	1.3%	111	0.7%
Total 2020 alle Ambulanzbasen		11399	100.0%	5416	100.0%	16815	100.0%

**ANZAHL EINSÄTZE P1-P2-P3-S1, GEGLIEDERT NACH AMBULANZBASIS
TAG/NACHT, 2019**

		Tag		Nacht		Total	
33 - Amb Clerc Monthey	P1	847	7.9%	459	8.9%	1306	8.2%
	P2	598	5.6%	257	5.0%	855	5.4%
	P3	32	0.3%	9	0.2%	41	0.3%
	S1	115	1.1%	54	1.1%	169	1.1%
Total 33 - Amb Clerc Monthey		1592	14.8%	779	15.2%	2371	14.9%
68 - Amb Entremont	P1	231	2.1%	4	0.1%	235	1.5%
	P2	191	1.8%	1	0.0%	192	1.2%
	P3	6	0.1%			6	0.0%
	S1	4	0.0%			4	0.0%
Total 68 - Amb Entremont		432	4.0%	5	0.1%	437	2.7%
66 - Amb HVS Martigny	P1	823	7.6%	550	10.7%	1373	8.6%
	P2	578	5.4%	248	4.8%	826	5.2%
	P3	31	0.3%	12	0.2%	43	0.3%
	S1	152	1.4%	89	1.7%	241	1.5%
Total 66 - Amb HVS Martigny		1584	14.7%	899	17.5%	2483	15.6%
65 - Amb SAS Sion	P1	1235	11.5%	928	18.1%	2163	13.6%
	P2	961	8.9%	457	8.9%	1418	8.9%
	P3	50	0.5%	10	0.2%	60	0.4%
	S1	44	0.4%	46	0.9%	90	0.6%
Total 65 - Amb SAS Sion		2290	21.3%	1441	28.1%	3731	23.5%
61 - Amb HVS Sierre	P1	922	8.6%	462	9.0%	1384	8.7%
	P2	733	6.8%	247	4.8%	980	6.2%
	P3	37	0.3%	4	0.1%	41	0.3%
	S1	62	0.6%	32	0.6%	94	0.6%
Total 61 - Amb HVS Sierre		1754	16.3%	745	14.5%	2499	15.7%
55 - Amb SOW Visp	P1	777	7.2%	448	8.7%	1225	7.7%
	P2	777	7.2%	279	5.4%	1056	6.6%
	P3	66	0.6%	8	0.2%	74	0.5%
	S1	170	1.6%	81	1.6%	251	1.6%
Total 55 - Amb SOW Visp		1790	16.6%	816	15.9%	2606	16.4%
51 - Amb SOW Münster	P1	112	1.0%	67	1.3%	179	1.1%
	P2	110	1.0%	20	0.4%	130	0.8%
	P3	9	0.1%			9	0.1%
Total 51 - Amb SOW Münster		231	2.1%	87	1.7%	318	2.0%
53 - Amb Venetz Saastal	P1	124	1.2%	74	1.4%	198	1.2%
	P2	332	3.1%	32	0.6%	364	2.3%
	P3	4	0.0%	1	0.0%	5	0.0%
	S1	3	0.0%			3	0.0%
Total 53 - Amb Venetz Saastal		463	4.3%	107	2.1%	570	3.6%
52 - Amb Zenklusen Grächen	P1	55	0.5%	38	0.7%	93	0.6%
	P2	98	0.9%	18	0.4%	116	0.7%
	P3	10	0.1%	2	0.0%	12	0.1%
	S1	2	0.0%			2	0.0%
Total 52 - Amb Zenklusen Grächen		165	1.5%	58	1.1%	223	1.4%
57 - Amb Zermatt	P1	143	1.3%	96	1.9%	239	1.5%
	P2	302	2.8%	94	1.8%	396	2.5%
	P3	19	0.2%	1	0.0%	20	0.1%
	S1			1	0.0%	1	0.0%
Total 57 - Amb Zermatt		464	4.3%	192	3.7%	656	4.1%
Total 2019 alle Ambulanzbasen		10765	100.0%	5129	100.0%	15894	100.0%

ANZAHL EINSÄTZE P1-P2-P3-S1, GEGLIEDERT NACH AMBULANZBASIS
TAG/NACHT, 2018

		Tag		Nacht		Total	
33 - Amb Clerc Monthey	P1	925	8.6%	510	10.5%	1435	9.2%
	P2	630	5.8%	195	4.0%	825	5.3%
	P3	46	0.4%	16	0.3%	62	0.4%
	S1	101	0.9%	66	1.4%	167	1.1%
Total 33 - Amb Clerc Monthey		1702	15.8%	787	16.3%	2489	15.9%
68 - Amb Entremont	P1	211	2.0%	4	0.1%	215	1.4%
	P2	156	1.4%			156	1.0%
	P3	4	0.0%	1	0.0%	5	0.0%
	S1	2	0.0%			2	0.0%
Total 68 - Amb Entremont		373	3.5%	5	0.1%	378	2.4%
66 - Amb HVS Martigny	P1	805	7.5%	535	11.1%	1340	8.6%
	P2	529	4.9%	245	5.1%	774	4.9%
	P3	21	0.2%			21	0.1%
	S1	165	1.5%	69	1.4%	234	1.5%
Total 66 - Amb HVS Martigny		1520	14.1%	849	17.5%	2369	15.1%
65 - Amb SAS Sion	P1	1326	12.3%	951	19.7%	2277	14.6%
	P2	876	8.1%	422	8.7%	1298	8.3%
	P3	65	0.6%	12	0.2%	77	0.5%
	S1	34	0.3%	29	0.6%	63	0.4%
Total 65 - Amb SAS Sion		2301	21.3%	1414	29.2%	3715	23.8%
61 - Amb HVS Sierre	P1	894	8.3%	449	9.3%	1343	8.6%
	P2	702	6.5%	211	4.4%	913	5.8%
	P3	30	0.3%	5	0.1%	35	0.2%
	S1	61	0.6%	22	0.5%	83	0.5%
Total 61 - Amb HVS Sierre		1687	15.6%	687	14.2%	2374	15.2%
55 - Amb SOW Visp	P1	859	8.0%	456	9.4%	1315	8.4%
	P2	771	7.1%	206	4.3%	977	6.2%
	P3	54	0.5%	10	0.2%	64	0.4%
	S1	159	1.5%	66	1.4%	225	1.4%
Total 55 - Amb SOW Visp		1843	17.1%	738	15.3%	2581	16.5%
51 - Amb SOW Münster	P1	138	1.3%	52	1.1%	190	1.2%
	P2	129	1.2%	23	0.5%	152	1.0%
	P3	13	0.1%	1	0.0%	14	0.1%
Total 51 - Amb SOW Münster		280	2.6%	76	1.6%	356	2.3%
53 - Amb Venetz Saastal	P1	134	1.2%	48	1.0%	182	1.2%
	P2	328	3.0%	28	0.6%	356	2.3%
	P3	7	0.1%			7	0.0%
	S1	2	0.0%			2	0.0%
Total 53 - Amb Venetz Saastal		471	4.4%	76	1.6%	547	3.5%
52 - Amb Zenklusen Grächen	P1	65	0.6%	33	0.7%	98	0.6%
	P2	95	0.9%	18	0.4%	113	0.7%
	P3	7	0.1%			7	0.0%
	S1	1	0.0%			1	0.0%
Total 52 - Amb Zenklusen Grächen		168	1.6%	51	1.1%	219	1.4%
57 - Amb Zermatt	P1	136	1.3%	102	2.1%	238	1.5%
	P2	304	2.8%	51	1.1%	355	2.3%
	P3	15	0.1%	1	0.0%	16	0.1%
	S1			1	0.0%	1	0.0%
Total 57 - Amb Zermatt		455	4.2%	155	3.2%	610	3.9%
Total 2018 alle Ambulanzbasen		10800	100.0%	4838	100.0%	15638	100.0%

**ANZAHL EINSÄTZE P1-P2-P3-S1, GEGLIEDERT NACH AMBULANZBASIS
TAG/NACHT, 2017**

		Tag		Nacht		Total	
33 - Amb Clerc Monthey	P1	811	8.0%	490	10.4%	1301	8.8%
	P2	552	5.5%	183	3.9%	735	5.0%
	P3	60	0.6%	8	0.2%	68	0.5%
	S1	117	1.2%	54	1.1%	171	1.2%
Total 33 - Amb Clerc Monthey		1540	15.3%	735	15.6%	2275	15.4%
68 - Amb Entremont	P1	223	2.2%	2	0.0%	225	1.5%
	P2	152	1.5%	2	0.0%	154	1.0%
	P3	15	0.1%			15	0.1%
	S1	1	0.0%			1	0.0%
Total 68 - Amb Entremont		391	3.9%	4	0.1%	395	2.7%
66 - Amb HVS Martigny	P1	761	7.5%	519	11.0%	1280	8.6%
	P2	522	5.2%	196	4.2%	718	4.9%
	P3	49	0.5%	6	0.1%	55	0.4%
	S1	144	1.4%	81	1.7%	225	1.5%
Total 66 - Amb HVS Martigny		1476	14.6%	802	17.0%	2278	15.4%
65 - Amb SAS Sion	P1	1302	12.9%	962	20.4%	2264	15.3%
	P2	825	8.2%	383	8.1%	1208	8.2%
	P3	91	0.9%	5	0.1%	96	0.6%
	S1	37	0.4%	42	0.9%	79	0.5%
Total 65 - Amb SAS Sion		2255	22.3%	1392	29.5%	3647	24.6%
61 - Amb HVS Sierre	P1	821	8.1%	457	9.7%	1278	8.6%
	P2	578	5.7%	147	3.1%	725	4.9%
	P3	49	0.5%	5	0.1%	54	0.4%
	S1	80	0.8%	45	1.0%	125	0.8%
Total 61 - Amb HVS Sierre		1528	15.1%	654	13.9%	2182	14.7%
55 - Amb SOW Visp	P1	763	7.6%	460	9.8%	1223	8.3%
	P2	694	6.9%	219	4.6%	913	6.2%
	P3	78	0.8%	6	0.1%	84	0.6%
	S1	136	1.3%	73	1.5%	209	1.4%
Total 55 - Amb SOW Visp		1671	16.6%	758	16.1%	2429	16.4%
51 - Amb SOW Münster	P1	107	1.1%	60	1.3%	167	1.1%
	P2	110	1.1%	14	0.3%	124	0.8%
	P3	6	0.1%			6	0.0%
	S1			1	0.0%	1	0.0%
Total 51 - Amb SOW Münster		223	2.2%	75	1.6%	298	2.0%
53 - Amb Venetz Saastal	P1	118	1.2%	74	1.6%	192	1.3%
	P2	287	2.8%	29	0.6%	316	2.1%
	P3	12	0.1%	2	0.0%	14	0.1%
Total 53 - Amb Venetz Saastal		417	4.1%	105	2.2%	522	3.5%
52 - Amb Zenklusen Grächen	P1	59	0.6%	33	0.7%	92	0.6%
	P2	95	0.9%	16	0.3%	111	0.7%
	P3	4	0.0%	1	0.0%	5	0.0%
Total 52 - Amb Zenklusen Grächen		158	1.6%	50	1.1%	208	1.4%
57 - Amb Zermatt	P1	106	1.1%	72	1.5%	178	1.2%
	P2	317	3.1%	65	1.4%	382	2.6%
	P3	9	0.1%			9	0.1%
Total 57 - Amb Zermatt		432	4.3%	137	2.9%	569	3.8%
Total 2017 alle Ambulanzbasen		10091	100.0%	4712	100.0%	14803	100.0%

ANZAHL P- UND S-EINSÄTZE GEGLIEDERT NACH HELI-BASIS UI
TAG/NACHT, 2021

			Tag		Nacht		Total		
Heli Air-Glaciers	60 - Heli AG, Sion	P	1546	44.8%	90	28.4%	1636	43.4%	
		S.	115	3.3%	50	15.8%	165	4.4%	
	Total 60 - Heli AG, Sion			1661	48.1%	#	44.2%	1801	47.8%
	36 - Heli AG, Collombey	p	41	1.2%			41	1.1%	
		Total 36 - Heli AG, Collombey			41	1.2%		41	1.1%
	90 - Heli AG, Saanen	p	5	0.1%			5	0.1%	
		Total 90 - Heli AG, Saanen			5	0.1%		5	0.1%
Total Heli Air-Glaciers			1707	49.5%	#	44.2%	1847	49.0%	
Heli Air Zermatt	59 - Heli AZ, Zermatt	P	1681	48.7%	##	45.7%	1826	48.5%	
		S.	63	1.8%	32	10.1%	95	2.5%	
	Total 59 - Heli AZ, Zermatt			1744	50.5%	#	55.8%	1921	51.0%
	Total Heli Air Zermatt			1744	50.5%	#	55.8%	1921	51.0%

ANZAHL P- UND S-EINSÄTZE GEGLIEDERT NACH HELI-BASIS UI
TAG/NACHT, 2020

			Tag		Nacht		Total		
Heli Air-Glaciers	60 - Heli AG, Sion	P	1415	42.4%	66	26.0%	1481	41.2%	
		S.	114	3.4%	31	12.2%	145	4.0%	
	Total 60 - Heli AG, Sion			1529	45.8%	97	38.2%	1626	45.3%
	36 - Heli AG, Collombey	p	124	3.7%	1	0.4%	125	3.5%	
		Total 36 - Heli AG, Collombey			124	3.7%	1	0.4%	125
	90 - Heli AG, Saanen	p	2	0.1%			2	0.1%	
		Total 90 - Heli AG, Saanen			2	0.1%		2	0.1%
	91 - Heli AG, Lauterbrunnen	P	15	0.4%			15	0.4%	
		S.	3	0.1%			3	0.1%	
	Total 91 - Heli AG, Lauterbrunnen			18	0.5%		18	0.5%	
Total Heli Air-Glaciers			1673	50.1%	98	38.6%	1771	49.3%	
Heli Air Zermatt	59 - Heli AZ, Zermatt	P	1606	48.1%	139	54.7%	1745	48.6%	
		S.	60	1.8%	17	6.7%	77	2.1%	
	Total 59 - Heli AZ, Zermatt			1666	49.9%	156	61.4%	1822	50.7%
	Total Heli Air Zermatt			1666	49.9%	156	61.4%	1822	50.7%

ANZAHL P- UND S-EINSÄTZE GEGLIEDERT NACH HELI-BASIS UI
TAG/NACHT, 2019

			Tag		Nacht		Total		
Heli Air-Glaciers	60 - Heli AG, Sion	P	1538	41.0%	97	29.0%	1635	40.0%	
		S.	139	3.7%	51	15.3%	190	4.6%	
	Total 60 - Heli AG, Sion			1677	44.7%	148	44.3%	1825	44.6%
	36 - Heli AG, Collombey	p	151	4.0%			151	3.7%	
		Total 36 - Heli AG, Collombey			151	4.0%		151	3.7%
	90 - Heli AG, Saanen	p	2	0.1%			2	0.0%	
		Total 90 - Heli AG, Saanen			2	0.1%		2	0.0%
	91 - Heli AG, Lauterbrunnen	P	11	0.3%			11	0.3%	
		S.	1	0.0%			1	0.0%	
	Total 91 - Heli AG, Lauterbrunnen			12	0.3%		12	0.3%	
Total Heli Air-Glaciers			1842	49.1%	148	44.3%	1990	48.7%	
Heli Air Zermatt	59 - Heli AZ, Zermatt	P	1845	49.1%	152	45.5%	1997	48.8%	
		S.	68	1.8%	34	10.2%	102	2.5%	
	Total 59 - Heli AZ, Zermatt			1913	50.9%	186	55.7%	2099	51.3%
	Total Heli Air Zermatt			1913	50.9%	186	55.7%	2099	51.3%

ANZAHL P- UND S-EINSÄTZE GEGLIEDERT NACH HELI-BASIS UND
TAG/NACHT, 2018

			Tag		Nacht		Total		
Heli Air-Glaciers	60 - Heli AG, Sion	P	1570	41.9%	74	21.4%	1644	40.1%	
		S.	116	3.1%	44	12.7%	160	3.9%	
	Total 60 - Heli AG, Sion			1686	45.0%	118	34.1%	1804	44.0%
	36 - Heli AG, Collombey	P	169	4.5%	1	0.3%	170	4.2%	
		S.	1	0.0%			1	0.0%	
	Total 36 - Heli AG, Collombey			170	4.5%	1	0.3%	171	4.2%
	90 - Heli AG, Saanen	P	2	0.1%			2	0.0%	
	Total 90 - Heli AG, Saanen			2	0.1%			2	0.0%
	91 - Heli AG, Lauterbrunnen	P	8	0.2%			8	0.2%	
		S.	2	0.1%			2	0.0%	
Total 91 - Heli AG, Lauterbrunnen			10	0.3%			10	0.2%	
Total Heli Air-Glaciers			1868	49.8%	119	34.4%	1987	48.5%	

Heli Air Zermatt	58 - Heli AZ, Raron	P			1	0.3%	1	0.0%	
		S.	1	0.0%			1	0.0%	
	Total 58 - Heli AZ, Raron			1	0.0%	1	0.3%	2	0.0%
	59 - Heli AZ, Zermatt	P	1793	47.8%	188	54.3%	1981	48.4%	
		S.	88	2.3%	38	11.0%	126	3.1%	
	Total 59 - Heli AZ, Zermatt			1881	50.2%	226	65.3%	2107	51.4%
Total Heli Air Zermatt			1882	50.2%	227	65.6%	2109	51.5%	

ANZAHL P- UND S-EINSÄTZE GEGLIEDERT NACH HELI-BASIS UND
TAG/NACHT, 2017

			Tag		Nacht		Total		
Heli Air-Glaciers	60 - Heli AG, Sion	P	1480	43.2%	82	29.1%	1562	42.2%	
		S.	149	4.4%	52	18.4%	201	5.4%	
	Total 60 - Heli AG, Sion			1629	47.6%	134	47.5%	1763	47.6%
	36 - Heli AG, Collombey	P	94	2.7%			94	2.5%	
		S.	6	0.2%			6	0.2%	
	Total 36 - Heli AG, Collombey			100	2.9%			100	2.7%
	90 - Heli AG, Saanen	P	1	0.0%			1	0.0%	
	Total 90 - Heli AG, Saanen			1	0.0%			1	0.0%
	91 - Heli AG, Lauterbrunnen	P	7	0.2%			7	0.2%	
		S.	1	0.0%			1	0.0%	
Total 91 - Heli AG, Lauterbrunnen			8	0.2%			8	0.2%	
Total Heli Air-Glaciers			1738	50.8%	134	47.5%	1872	50.5%	

Heli Air Zermatt	58 - Heli AZ, Raron	P	1	0.0%			1	0.0%	
	Total 58 - Heli AZ, Raron			1	0.0%			1	0.0%
	59 - Heli AZ, Zermatt	P	1618	47.3%	113	40.1%	1731	46.7%	
		S.	65	1.9%	35	12.4%	100	2.7%	
	Total 59 - Heli AZ, Zermatt			1683	49.2%	148	52.5%	1831	49.4%
	Total Heli Air Zermatt			1684	49.2%	148	52.5%	1832	49.5%

ANZAHL P- UND S-EINSÄTZE GEGLIEDERT NACH MOBILEM NOTARZTDIENST UND
TAG/NACHT, 2021

			2021					
			Tag		Nacht		Total	
42 - SMUR Chablais (nur Einsätze auf Walliser Boden)	P		82	98.8%	69	98.6%	151	98.7%
	S.		1	1.2%	1	1.4%	2	1.3%
Total 42 - SMUR Chablais			83	5.1%	70	6.6%	153	5.7%
43 - SMUR Martigny (nur Einsätze auf Walliser Boden)	P		469	92.9%	318	90.9%	787	92.0%
	S.		36	7.1%	32	9.1%	68	8.0%
Total 43 - SMUR Martigny			505	31.1%	350	32.8%	855	31.7%
44 - SMUR Sion	eSMUR	P	40	100.0%	33	100.0%	73	100.0%
	Mobile N	P	549	98.6%	321	97.9%	870	98.3%
	Mobile N	S.	8	1.4%	7	2.1%	15	1.7%
Total 44 - SMUR Sion			597	36.7%	361	33.8%	958	35.6%
45 - NEF Visp	P		416	94.3%	267	93.0%	683	93.8%
	S.		25	5.7%	20	7.0%	45	6.2%
Total 45 - NEF Visp			441	27.1%	287	26.9%	728	27.0%
Total 2021 alle mobile Notarztdienste			1626	100.0%	1068	100.0%	2694	100.0%

ANZAHL P- UND S-EINSÄTZE GEGLIEDERT NACH MOBILEM NOTARZTDIENST UND
TAG/NACHT, 2020

			2020					
			Tag		Nacht		Total	
42 - SMUR Chablais (nur Einsätze auf Walliser Boden)	P		74	98.7%	42	95.5%	116	97.5%
	S.		1	1.3%	2	4.5%	3	2.5%
Total 42 - SMUR Chablais			75	5.2%	44	4.6%	119	5.0%
43 - SMUR Martigny (nur Einsätze auf Walliser Boden)	P		408	91.5%	293	90.7%	701	91.2%
	S.		38	8.5%	30	9.3%	68	8.8%
Total 43 - SMUR Martigny			446	30.9%	323	33.8%	769	32.1%
44 - SMUR Sion	eSMUR	P	42	100.0%	18	100.0%	60	100.0%
	Mobile N	P	493	98.6%	309	98.7%	802	98.6%
	Mobile N	S.	7	1.4%	4	1.3%	11	1.4%
Total 44 - SMUR Sion			542	37.6%	331	34.6%	873	36.4%
45 - NEF Visp	P		369	97.1%	248	96.1%	617	96.7%
	S.		11	2.9%	10	3.9%	21	3.3%
Total 45 - NEF Visp			380	26.3%	258	27.0%	638	26.6%
Total 2020 alle mobile Notarztdienste			1443	100.0%	956	100.0%	2399	100.0%

ANZAHL P- UND S-EINSÄTZE GEGLIEDERT NACH MOBILEM NOTARZTDIENST UND
TAG/NACHT, 2019

		2019					
		Tag		Nacht		Total	
42 - SMUR Chablais (nur Einsätze auf Walliser Boden)	P	237	91.2%	166	90.2%	403	90.8%
	S.	23	8.8%	18	9.8%	41	9.2%
Total 42 - SMUR Chablais		260	17.4%	184	19.0%	444	18.0%
43 - SMUR Martigny (nur Einsätze auf Walliser Boden)	P	336	89.6%	179	86.1%	515	88.3%
	S.	39	10.4%	29	13.9%	68	11.7%
Total 43 - SMUR Martigny		375	25.1%	208	21.5%	583	23.7%
44 - SMUR Sion	P	520	99.6%	363	98.6%	883	99.2%
	S.	2	0.4%	5	1.4%	7	0.8%
Total 44 - SMUR Sion		522	35.0%	368	38.0%	890	36.2%
45 - NEF Visp	P	322	96.1%	200	95.7%	522	96.0%
	S.	13	3.9%	9	4.3%	22	4.0%
Total 45 - NEF Visp		335	22.5%	209	21.6%	544	22.1%
Total 2019 alle mobile Notarztdienste		1492	100.0%	969	100.0%	2461	100.0%

ANZAHL P- UND S-EINSÄTZE GEGLIEDERT NACH MOBILEM NOTARZTDIENST UND
TAG/NACHT, 2018

		2018					
		Tag		Nacht		Total	
42 - SMUR Chablais (nur Einsätze auf Walliser Boden)	P	367	93.4%	228	90.8%	595	92.4%
	S.	26	6.6%	23	9.2%	49	7.6%
Total 42 - SMUR Chablais		393	20.3%	251	19.2%	644	19.8%
43 - SMUR Martigny (nur Einsätze auf Walliser Boden)	P	353	88.0%	270	89.7%	623	88.7%
	S.	48	12.0%	31	10.3%	79	11.3%
Total 43 - SMUR Martigny		401	20.7%	301	23.0%	702	21.6%
44 - SMUR Sion	P	702	99.7%	493	99.0%	1195	99.4%
	S.	2	0.3%	5	1.0%	7	0.6%
Total 44 - SMUR Sion		704	36.3%	498	38.0%	1202	37.0%
45 - NEF Visp	P	422	96.1%	252	97.3%	674	96.6%
	S.	17	3.9%	7	2.7%	24	3.4%
Total 45 - NEF Visp		439	22.7%	259	19.8%	698	21.5%
Total 2018 alle mobile Notarztdienste		1937	100.0%	1309	100.0%	3246	100.0%

ANZAHL P- UND S-EINSÄTZE GEGLIEDERT NACH MOBILEM NOTARZTDIENST
TAG/NACHT, 2017

		2017					
		Tag		Nacht		Total	
42 - SMUR Chablais (nur Einsätze auf Walliser Boden)	P	333	92.8%	230	95.8%	563	94.0%
	S.	26	7.2%	10	4.2%	36	6.0%
Total 42 - SMUR Chablais		359	19.6%	240	17.9%	599	18.9%
43 - SMUR Martigny (nur Einsätze auf Walliser Boden)	P	326	84.7%	261	86.4%	587	85.4%
	S.	59	15.3%	41	13.6%	100	14.6%
Total 43 - SMUR Martigny		385	21.0%	302	22.5%	687	21.7%
44 - SMUR Sion	P	723	98.8%	503	97.9%	1226	98.4%
	S.	9	1.2%	11	2.1%	20	1.6%
Total 44 - SMUR Sion		732	40.0%	514	38.3%	1246	39.3%
45 - NEF Visp	P	334	94.4%	275	96.2%	609	95.2%
	S.	20	5.6%	11	3.8%	31	4.8%
Total 45 - NEF Visp		354	19.3%	286	21.3%	640	20.2%
Total 2017 alle mobile Notarztdienste		1830	100.0%	1342	100.0%	3172	100.0%

ZAHLE DER EINSÄTZE P1, P2, P3 (PRIMÄR) UND S1 (SEKUNDÄR), GEGLIEDERT NACH AMBULANZBASIS
UND MONAT, 2021

		Januar			Februar			März			April			Mai			Juni		
		Tag	Nacht	Total	Tag	Nacht	Total	Tag	Nacht	Total	Tag	Nacht	Total	Tag	Nacht	Total	Tag	Nacht	Total
33 - Amb Clerc Monthey	P1	69	28	97	61	22	83	51	28	79	66	29	95	69	29	98	62	31	93
	P2	101	20	121	71	31	102	61	20	81	75	29	104	72	21	93	61	27	88
	P3	2	1	3	4	1	5	10		10	6		6	3		3	1		1
	S1	5	2	7	3	3	6	12	5	17	7	2	9	12	12	24	4	8	12
Total 33 - Amb Clerc Monthey		177	51	228	139	57	196	134	53	187	154	60	214	156	62	218	128	66	194
68 - Amb Entremont	P1	15	9	24	12	10	22	19	13	32	23	17	40	15	14	29	22	11	33
	P2	23	9	32	28	14	42	25	14	39	23	8	31	15	6	21	16	11	27
	P3	1		1	1		1	3		3	1		1	1		1		1	1
	S1	2	2	4							2	5	7	1	4	5	1	2	3
Total 68 - Amb Entremont		41	20	61	41	24	65	47	27	74	49	30	79	32	24	56	39	25	64
66 - Amb HVS Martigny	P1	69	28	97	44	31	75	69	30	99	64	29	93	60	27	87	79	38	117
	P2	79	27	106	70	29	99	62	29	91	81	17	98	80	26	106	64	27	91
	P3	1	1	2	2		2	3		3				3		3	1		1
	S1	12	3	15	16	5	21	4	6	10	11	9	20	16	8	24	16	5	21
Total 66 - Amb HVS Martigny		161	59	220	132	65	197	138	65	203	156	55	211	159	61	220	160	70	230
65 - Amb SAS Sion	P1	92	60	152	82	54	136	100	71	171	98	71	169	106	60	166	95	73	168
	P2	116	66	182	104	57	161	100	65	165	118	69	187	102	67	169	125	56	181
	P3	5		5	4		4	2		2	4	1	5	6		6	1		1
	S1	7	4	11	1	3	4	1	3	4	2	6	8	6	5	11	4	2	6
Total 65 - Amb SAS Sion		220	130	350	191	114	305	203	139	342	222	147	369	220	132	352	225	131	356
61 - Amb HVS Sierre	P1	61	32	93	45	30	75	81	38	119	79	36	115	58	38	96	79	35	114
	P2	99	27	126	107	25	132	84	28	112	82	30	112	79	28	107	81	30	111
	P3	9		9	8		8	1	1	2	1		1	3		3	1		1
	S1	6	2	8	7	4	11	8	10	18	8	3	11	8	7	15	8	4	12
Total 61 - Amb HVS Sierre		175	61	236	167	59	226	174	77	251	170	69	239	148	73	221	169	69	238
55 - Amb SOW Visp	P1	63	29	92	41	23	64	44	25	69	61	25	86	60	46	106	60	43	103
	P2	87	29	116	69	11	80	54	36	90	39	35	74	47	27	74	44	18	62
	P3				2		2	1		1	2		2			2	2		2
	S1	12	7	19	13	8	21	11	11	22	9	10	19	19	9	28	8	12	20
Total 55 - Amb SOW Visp		162	65	227	125	42	167	110	72	182	111	70	181	126	82	208	114	73	187
51 - Amb SOW Münster	P1	4	1	5	8	3	11	11		11	8	3	11	2	4	6	14	3	17
	P2	15	6	21	27	3	30	11	3	14	8		8	13	2	15	9	3	12
	P3							1		1									
Total 51 - Amb SOW Münster		19	7	26	35	6	41	23	3	26	16	3	19	15	6	21	23	6	29
53 - Amb Venetz Saastal	P1	16	6	22	11	5	16	7	3	10	2	4	6	3	1	4	9	2	11
	P2	26	5	31	58	3	61	32	3	35	26	4	30	3	2	5	5	1	6
Total 53 - Amb Venetz Saastal		42	11	53	69	8	77	39	6	45	28	8	36	6	3	9	14	3	17
52 - Amb Zenklusen Grächen	P1	5	3	8	7	4	11	4	3	7	7	4	11	1		1	4	2	6
	P2	16	2	18	13	1	14	9		9	9	3	12	9	1	10	6	2	8
	P3							1		1									
Total 52 - Amb Zenklusen Grächen		21	5	26	20	5	25	14	3	17	16	7	23	10	1	11	10	4	14
57 - Amb Zermatt	P1	12	2	14	14	9	23	14	6	20	11	5	16	12	5	17	9	5	14
	P2	23	5	28	27	8	35	33	6	39	28	8	36	12	3	15	14	6	20
	P3				2		2	3		3									
	S1				1		1					1	1						
Total 57 - Amb Zermatt		35	7	42	44	17	61	50	12	62	39	14	53	24	8	32	23	11	34
70 - Amb SOW Gampel	P1	17		17	15		15	15		15	15		15	19		19	22		22
	P2	26		26	15		15	14		14	23		23	25		25	17		17
	P3													1		1	1		1
	S1	1	1	2	1		1							2		2			
Total 70 - Amb SOW Gampel		44	1	45	31		31	29		29	38		38	47		47	40		40

ZAHL DER EINSÄTZE P1, P2, P3 (PRIMÄR) UND S1 (SEKUNDÄR), GEGLIEDERT NACH AMBULANZBASIS UND MONAT, 2020

		Januar			Februar			März			April			Mai			Juni		
		Tag	Nacht	Total	Tag	Nacht	Total	Tag	Nacht	Total	Tag	Nacht	Total	Tag	Nacht	Total	Tag	Nacht	Total
33 - Amb Clerc Monthey	P1	79	39	118	98	48	146	68	40	108	48	29	77	62	30	92	87	35	122
	P2	69	16	85	64	18	82	55	18	73	46	28	74	57	18	75	58	24	82
	P3	3		3	3	1	4	2		2	3	2	5	2		2	4		4
	S1	9	1	10	6	1	7	3		3	4	4	8	4	1	5	5	4	9
Total 33 - Amb Clerc Monthey		160	56	216	171	68	239	128	58	186	101	63	164	125	49	174	154	63	217
68 - Amb Entremont	P1	24		24	22		22	18		18	10		10	17		17	16		16
	P2	29		29	24		24	17	1	18	17		17	17		17	16		16
	P3	1		1				1		1									
	S1	2		2										1		1			
Total 68 - Amb Entremont		56		56	46		46	36	1	37	27		27	35		35	32		32
66 - Amb HVS Martigny	P1	74	49	123	71	49	120	59	41	100	57	38	95	53	39	92	65	40	105
	P2	71	22	93	61	14	75	53	19	72	32	15	47	38	20	58	58	17	75
	P3	2		2				3		3	2		2	4		4	4		4
	S1	19	10	29	12	11	23	19	6	25	12	5	17	7	2	9	13	5	18
Total 66 - Amb HVS Martigny		166	81	247	144	74	218	134	66	200	103	58	161	102	61	163	140	62	202
65 - Amb SAS Sion	P1	115	85	200	107	113	220	128	58	186	98	68	166	95	69	164	100	56	156
	P2	82	47	129	83	48	131	77	47	124	82	36	118	78	33	111	89	42	131
	P3	2	1	3	4	1	5	9		9	7		7	4	1	5	4	1	5
	S1	4	6	10	9	8	17	3	2	5	3	2	5	1	3	4	2	1	3
Total 65 - Amb SAS Sion		203	139	342	203	170	373	217	107	324	190	106	296	178	106	284	195	100	295
61 - Amb HVS Sierre	P1	77	37	114	100	49	149	89	34	123	59	25	84	48	30	78	62	28	90
	P2	82	23	105	86	28	114	58	17	75	53	20	73	46	18	64	63	23	86
	P3	4	1	5	3		3	4		4	5		5	4		4	2	2	4
	S1	4	1	5	16	3	19	3	2	5	5	1	6	5	1	6	4	4	8
Total 61 - Amb HVS Sierre		167	62	229	205	80	285	154	53	207	122	46	168	103	49	152	131	57	188
55 - Amb SOW Visp	P1	71	49	120	63	33	96	60	40	100	55	30	85	52	40	92	86	35	121
	P2	79	26	105	99	27	126	72	18	90	51	17	68	33	25	58	48	22	70
	P3	13		13	14		14	4	2	6	1		1	1		1	2	1	3
	S1	19	8	27	15	9	24	14	6	20	10	5	15	13	7	20	13	11	24
Total 55 - Amb SOW Visp		182	83	265	191	69	260	150	66	216	117	52	169	99	72	171	149	69	218
51 - Amb SOW Münster	P1	17	7	24	16	8	24	11	3	14	3	2	5	4	3	7	6	5	11
	P2	12	9	21	18	6	24	13		13	6	2	8	6		6	13		13
	P3				2		2				3		3						
	S1							1		1									
Total 51 - Amb SOW Münster		29	16	45	36	14	50	25	3	28	12	4	16	10	3	13	19	5	24
53 - Amb Venetz Saastal	P1	19	9	28	16	9	25	10	6	16	4	5	9	1	2	3	6	6	12
	P2	37		37	69	6	75	33	3	36	1	1	2		3	3	1	2	3
	P3		1	1	1		1	1		1	2		2	1		1			
Total 53 - Amb Venetz Saastal		56	10	66	86	15	101	44	9	53	7	6	13	2	5	7	7	8	15
52 - Amb Zenklusen Grächen	P1	9	10	19	11	8	19	5	3	8	4	3	7	3	1	4	4	4	8
	P2	17	2	19	17	3	20	6	2	8				1		1	6	2	8
Total 52 - Amb Zenklusen Grächen		26	12	38	28	11	39	11	5	16	4	3	7	4	1	5	10	6	16
57 - Amb Zermatt	P1	13	14	27	17	17	34	5	8	13	2	3	5	5	3	8	9	6	15
	P2	34	8	42	53	12	65	21	9	30	13	3	16	9	8	17	24	5	29
	P3	1		1				1		1							1		1
Total 57 - Amb Zermatt		48	22	70	70	29	99	27	17	44	15	6	21	14	11	25	34	11	45
Total 2020 alle Ambulanzbasen		1093	481	1574	1180	530	1710	926	385	1311	698	344	1042	672	357	1029	871	381	1252

		Juli			August			September			Oktober			November			Dezember		
		Tag	Nacht	Total	Tag	Nacht	Total	Tag	Nacht	Total	Tag	Nacht	Total	Tag	Nacht	Total	Tag	Nacht	Total
33 - Amb Clerc Monthey	P1	77	37	114	87	34	121	73	34	107	80	40	120	77	36	113	69	30	99
	P2	58	39	97	55	22	77	71	25	96	73	30	103	101	27	128	71	24	95
	P3	8	1	9	4	1	5	2	1	3	5		5	3		3	5		5
	S1	6	2	8	6	1	7	4	2	6	9	3	12	7	3	10	6	2	8
Total 33 - Amb Clerc Monthey		149	79	228	152	58	210	150	62	212	167	73	240	188	66	254	151	56	207
68 - Amb Entremont	P1	14		14	23		23	17		17	19	1	20	18		18	20	9	29
	P2	18		18	23	1	24	17		17	15		15	22		22	22	6	28
	P3				1		1				1		1	4		4			
	S1				2		2	1		1	2		2				2		2
Total 68 - Amb Entremont		32		32	49	1	50	35		35	37	1	38	44		44	44	15	59
66 - Amb HVS Martigny	P1	59	36	95	67	51	118	72	37	109	73	54	127	68	30	98	57	33	90
	P2	59	35	94	57	30	87	56	39	95	69	31	100	77	39	116	74	26	100
	P3	1		1	3		3	2	1	3	1		1	10	2	12	4		4
	S1	14	3	17	12	6	18	9	8	17	10	4	14	14	7	21	9	10	19
Total 66 - Amb HVS Martigny		133	74	207	139	87	226	139	85	224	153	89	242	169	78	247	144	69	213
65 - Amb SAS Sion	P1	102	78	180	106	88	194	99	91	190	114	92	206	109	58	167	93	55	148
	P2	114	68	182	107	70	177	100	47	147	113	76	189	120	61	181	123	67	190
	P3	5		5	5		5	5		5	5	2	7	7	1	8	4	1	5
	S1	2	4	6	6	2	8	1	5	6	9	4	13	4	8	12	2	4	6
Total 65 - Amb SAS Sion		223	150	373	224	160	384	205	143	348	241	174	415	240	128	368	222	127	349
61 - Amb HVS Sierre	P1	71	36	107	78	45	123	69	40	109	86	40	126	70	33	103	66	38	104
	P2	84	37	121	74	28	102	63	31	94	97	27	124	97	32	129	95	38	133
	P3	7		7	5		5	2		2	2	1	3	15		15	9	2	11
	S1	2	2	4	6	4	10	10		10	11	7	18	6	3	9	8	2	10
Total 61 - Amb HVS Sierre		164	75	239	163	77	240	144	71	215	196	75	271	188	68	256	178	80	258
55 - Amb SOW Visp	P1	79	46	125	72	39	111	66	36	102	75	38	113	44	31	75	61	47	108
	P2	56	24	80	69	24	93	58	26	84	72	23	95	64	20	84	74	25	99
	P3	3		3	4		4	4	1	5	6	1	7	4	2	6	1		1
	S1	14	7	21	11	12	23	12	6	18	15	5	20	10	8	18	9	6	15
Total 55 - Amb SOW Visp		152	77	229	156	75	231	140	69	209	168	67	235	122	61	183	145	78	223
51 - Amb SOW Münster	P1	16	12	28	17	6	23	14	2	16	7	4	11	3	1	4	14	4	18
	P2	10	5	15	4	5	9	8	1	9	5	4	9	6	2	8	13	2	15
	P3				3		3										1		1
Total 51 - Amb SOW Münster		26	17	43	24	11	35	22	3	25	12	8	20	9	3	12	28	6	34
53 - Amb Venetz Saastal	P1	9	6	15	12	8	20	15	3	18	6	6	12	5	4	9	9	4	13
	P2	10	3	13	15	3	18	2	4	6	4	1	5	20		20	18	4	22
	P3	1		1	1		1	1	1	2	1		1						
Total 53 - Amb Venetz Saastal		20	9	29	28	11	39	18	8	26	11	7	18	25	4	29	27	8	35
52 - Amb Zenklusen Grächen	P1	7	3	10	7	4	11	6	2	8	1	6	7	6	2	8	7	7	14
	P2	6	2	8	5	1	6	4	3	7	4	1	5	3	2	5	11	1	12
	P3							1		1				1		1			
Total 52 - Amb Zenklusen Grächen		13	5	18	12	5	17	11	5	16	5	7	12	10	4	14	18	8	26
57 - Amb Zermatt	P1	13	7	20	11	16	27	17	9	26	8	7	15	9	6	15	8	6	14
	P2	32	6	38	27	5	32	16	10	26	8	3	11	21	4	25	33	8	41
	P3	2		2	2		2	1		1	2		2	1		1	1		1
Total 57 - Amb Zermatt		47	13	60	40	21	61	34	19	53	18	10	28	31	10	41	42	14	56
70 - Amb SOW Gampel	P1																19		19
	P2																20	2	22
	P3																1		1
	S1																3		3
Total 70 - Amb SOW Gampel																	43	2	45
Total 2020 alle Ambulanzbasen		959	499	1458	987	506	1493	898	465	1363	1008	511	1519	1026	422	1448	1042	463	1505

ZAHL DER EINSÄTZE P1, P2, P3 (PRIMÄR) UND S1 (SEKUNDÄR), GEGLIEDERT NACH AMBULANZBASIS UND MONAT, 2019

		Januar			Februar			März			April			Mai			Juni		
		Tag	Nacht	Total	Tag	Nacht	Total	Tag	Nacht	Total	Tag	Nacht	Total	Tag	Nacht	Total	Tag	Nacht	Total
33 - Amb Clerc Monthey	P1	81	36	117	70	41	111	75	48	123	59	49	108	73	35	108	53	35	88
	P2	55	20	75	73	26	99	73	30	103	37	22	59	31	16	47	50	25	75
	P3		2	2	3		3	2		2	4		4				2		2
	S1	7	8	15	9	1	10	9	3	12	7	8	15	12	2	14	6	1	7
Total 33 - Amb Clerc Monthey		143	66	209	155	68	223	159	81	240	107	79	186	116	53	169	111	61	172
68 - Amb Entremont	P1	22		22	26		26	17		17	15		15	18	1	19	15	1	16
	P2	32	1	33	31		31	18		18	15		15	14		14	11		11
	P3	1		1	1		1	1		1							1		1
	S1	1		1	1		1												
Total 68 - Amb Entremont		56	1	57	59		59	36		36	30		30	32	1	33	27	1	28
66 - Amb HVS Martigny	P1	78	43	121	62	54	116	65	53	118	65	58	123	68	40	108	69	38	107
	P2	58	27	85	53	18	71	63	17	80	36	12	48	51	23	74	51	17	68
	P3	6		6	3	1	4	5	3	8	3	3	6	2		2	3	3	6
	S1	14	12	26	15	5	20	11	8	19	12	5	17	12	6	18	9	12	21
Total 66 - Amb HVS Martigny		156	82	238	133	78	211	144	81	225	116	78	194	133	69	202	132	70	202
65 - Amb SAS Sion	P1	105	87	192	95	75	170	97	77	174	90	65	155	107	60	167	103	90	193
	P2	81	38	119	97	39	136	97	40	137	78	42	120	69	37	106	87	32	119
	P3	5	2	7	7	1	8	7	1	8	2	1	3	5	1	6	3	1	4
	S1	4	5	9	2	4	6	1	2	3	4	2	6	4	6	10	3	2	5
Total 65 - Amb SAS Sion		195	132	327	201	119	320	202	120	322	174	110	284	185	104	289	196	125	321
61 - Amb HVS Sierre	P1	72	53	125	71	42	113	74	37	111	79	33	112	64	31	95	74	34	108
	P2	73	21	94	72	18	90	75	18	93	53	26	79	58	11	69	53	23	76
	P3	5		5	5	1	6	3		3	3		3	1		1	4		4
	S1	2	4	6	4	2	6	2	2	4	2	4	6	3	2	5	5	3	8
Total 61 - Amb HVS Sierre		152	78	230	152	63	215	154	57	211	137	63	200	126	44	170	136	60	196
55 - Amb SOW Visp	P1	71	41	112	64	46	110	77	47	124	52	25	77	48	30	78	82	31	113
	P2	91	28	119	112	21	133	113	27	140	61	19	80	37	17	54	48	20	68
	P3	6		6	11	1	12	3	1	4	4	2	6	9		9	6	1	7
	S1	11	8	19	13	5	18	20	7	27	10	7	17	13	4	17	17	9	26
Total 55 - Amb SOW Visp		179	77	256	200	73	273	213	82	295	127	53	180	107	51	158	153	61	214
51 - Amb SOW Münster	P1	9	9	18	10	3	13	7	7	14	9	4	13	1	3	4	7	5	12
	P2	13	1	14	19	4	23	17	1	18	6	2	8	8	1	9	5	1	6
	P3	1		1							1		1	2		2	1		1
Total 51 - Amb SOW Münster		23	10	33	29	7	36	24	8	32	16	6	22	11	4	15	13	6	19
53 - Amb Venetz Saastal	P1	16	10	26	17	4	21	16	5	21	4	11	15	6	3	9	6	4	10
	P2	62	4	66	91	1	92	83	7	90	33	2	35	3	2	5	2	2	4
	P3	2		2													1	1	2
	S1							1		1									
Total 53 - Amb Venetz Saastal		80	14	94	108	5	113	100	12	112	37	13	50	9	5	14	9	7	16
52 - Amb Zenklusen Grächen	P1	4	3	7	3	2	5	4	3	7	5	4	9	2	2	4	4	3	7
	P2	17	3	20	18	5	23	18	1	19	3	1	4	3	3	6	6		6
	P3	4		4							2	1	3	3		3			
	S1										2		2						
Total 52 - Amb Zenklusen Grächen		25	6	31	21	7	28	22	4	26	12	6	18	8	5	13	10	3	13
57 - Amb Zermatt	P1	11	8	19	15	12	27	14	11	25	9	8	17	6	3	9	8	7	15
	P2	37	9	46	47	15	62	36	11	47	28	7	35	14	3	17	21	10	31
	P3	3		3				1		1	2		2	1		1	1	1	2
Total 57 - Amb Zermatt		51	17	68	62	27	89	51	22	73	39	15	54	21	6	27	30	18	48
Total 2019 alle Ambulanzbasen		1060	483	1543	1120	447	1567	1105	467	1572	795	423	1218	748	342	1090	817	412	1229

		Juli			August			September			Oktober			November			Dezember		
		Tag	Nacht	Total	Tag	Nacht	Total	Tag	Nacht	Total	Tag	Nacht	Total	Tag	Nacht	Total	Tag	Nacht	Total
33 - Amb Clerc Monthey	P1	77	39	116	66	30	96	70	37	107	65	35	100	80	36	116	78	38	116
	P2	55	21	76	46	15	61	43	16	59	45	27	72	30	16	46	60	23	83
	P3	2	1	3	3	2	5		2	2	2	1	3	2	1	3	12		12
	S1	6	3	9	10	8	18	18	5	23	18	11	29	8	2	10	5	2	7
Total 33 - Amb Clerc Monthey		140	64	204	125	55	180	131	60	191	130	74	204	120	55	175	155	63	218
68 - Amb Entremont	P1	26		26	24		24	14	1	15	16		16	17		17	21	1	22
	P2	11		11	16		16	6		6	10		10	10		10	17		17
	P3				1		1							1		1			
	S1										1		1				1		1
Total 68 - Amb Entremont		37		37	41		41	20	1	21	27		27	28		28	39	1	40
66 - Amb HVS Martigny	P1	65	38	103	60	42	102	78	38	116	74	51	125	68	39	107	71	56	127
	P2	35	15	50	42	28	70	49	32	81	41	21	62	52	24	76	47	14	61
	P3		1	1				3		3	3		3	1	1	2	2		2
	S1	13	5	18	13	6	19	8	4	12	15	8	23	13	11	24	17	7	24
Total 66 - Amb HVS Martigny		113	59	172	115	76	191	138	74	212	133	80	213	134	75	209	137	77	214
65 - Amb SAS Sion	P1	97	88	185	108	80	188	108	73	181	105	63	168	115	77	192	105	93	198
	P2	82	41	123	82	38	120	80	36	116	86	39	125	72	41	113	50	34	84
	P3	2		2	3	2	5	7	1	8	3		3	3		3	3		3
	S1	4	6	10	2	2	4	3	1	4	5	7	12	7	3	10	5	6	11
Total 65 - Amb SAS Sion		185	135	320	195	122	317	198	111	309	199	109	308	197	121	318	163	133	296
61 - Amb HVS Sierre	P1	79	38	117	96	32	128	78	31	109	73	41	114	86	39	125	76	51	127
	P2	56	22	78	57	28	85	56	21	77	50	20	70	53	14	67	77	25	102
	P3	3		3	1		1	4	1	5	3		3	2	1	3	3	1	4
	S1	7	1	8	8	2	10	4	2	6	8	5	13	7	2	9	10	3	13
Total 61 - Amb HVS Sierre		145	61	206	162	62	224	142	55	197	134	66	200	148	56	204	166	80	246
55 - Amb SOW Visp	P1	67	39	106	70	39	109	69	42	111	44	42	86	70	32	102	63	34	97
	P2	55	34	89	38	26	64	63	25	88	57	17	74	38	23	61	64	22	86
	P3	6	1	7	7	1	8	5		5				4	1	5	5		5
	S1	12	6	18	7	10	17	18	8	26	10	5	15	21	8	29	18	4	22
Total 55 - Amb SOW Visp		140	80	220	122	76	198	155	75	230	111	64	175	133	64	197	150	60	210
51 - Amb SOW Münster	P1	19	7	26	14	6	20	12	5	17	5	4	9	6	4	10	13	10	23
	P2	6	2	8	9	4	13	4	1	5	10	1	11	4		4	9	2	11
	P3							1		1	1		1	2		2			
Total 51 - Amb SOW Münster		25	9	34	23	10	33	17	6	23	16	5	21	12	4	16	22	12	34
53 - Amb Venetz Saastal	P1	5	9	14	13	10	23	12	4	16	12	3	15	8	2	10	9	9	18
	P2	4	4	8	5	5	10		1	1	8	2	10	7	1	8	34	1	35
	P3				1		1												
	S1																2		2
Total 53 - Amb Venetz Saastal		9	13	22	19	15	34	12	5	17	20	5	25	15	3	18	45	10	55
52 - Amb Zenklusen Grächen	P1	7	5	12	5	4	9	6	4	10	2	1	3	8	4	12	5	3	8
	P2	6	1	7	7	2	9	3	1	4	4		4	2		2	11	1	12
	P3	1		1					1	1									
Total 52 - Amb Zenklusen Grächen		14	6	20	12	6	18	9	6	15	6	1	7	10	4	14	16	4	20
57 - Amb Zermatt	P1	21	6	27	12	10	22	10	10	20	7	5	12	13	6	19	17	10	27
	P2	23	9	32	27	11	38	20	4	24	9	3	12	15	4	19	25	8	33
	P3	1		1	4		4	1		1	2		2	3		3			
	S1					1	1												
Total 57 - Amb Zermatt		45	15	60	43	22	65	31	14	45	18	8	26	31	10	41	42	18	60
Total 2019 alle Ambulanzbasen		853	442	1295	857	444	1301	853	407	1260	794	412	1206	828	392	1220	935	458	1393

ZAHL DER EINSÄTZE P1, P2, P3 (PRIMÄR) UND S1 (SEKUNDÄR), GEGLIEDERT NACH AMBULANZBASIS UND MONAT, 2018

		Januar			Februar			März			April			Mai			Juni		
		Tag	Nacht	Total	Tag	Nacht	Total	Tag	Nacht	Total	Tag	Nacht	Total	Tag	Nacht	Total	Tag	Nacht	Total
33 - Amb Clerc Monthey	P1	80	45	125	83	48	131	108	51	159	69	32	101	62	41	103	83	42	125
	P2	63	18	81	71	15	86	77	11	88	35	13	48	51	12	63	53	10	63
	P3	3	2	5	6	2	8	7		7	4	3	7	4	1	5	5	2	7
	S1	15	7	22	3	5	8	9	1	10	6	6	12	4	2	6	2	6	8
Total 33 - Amb Clerc Monthey		161	72	233	163	70	233	201	63	264	114	54	168	121	56	177	143	60	203
68 - Amb Entremont	P1	17		17	19		19	29		29	19		19	10		10	10		10
	P2	14		14	25		25	25		25	12		12	2		2	10		10
	P3	2		2										1		1	1		1
	S1																1		1
Total 68 - Amb Entremont		33		33	44		44	54		54	31		31	13		13	22		22
66 - Amb HVS Martigny	P1	83	47	130	71	41	112	79	48	127	54	40	94	55	41	96	64	40	104
	P2	48	17	65	57	20	77	50	9	59	40	23	63	32	21	53	38	20	58
	P3	5		5	1		1	3		3	1		1	1		1	1		1
	S1	18	8	26	10	5	15	17	3	20	11	6	17	21	11	32	11	4	15
Total 66 - Amb HVS Martigny		154	72	226	139	66	205	149	60	209	106	69	175	109	73	182	114	64	178
65 - Amb SAS Sion	P1	122	92	214	95	90	185	131	71	202	113	73	186	131	83	214	99	82	181
	P2	81	42	123	95	44	139	82	30	112	67	34	101	65	32	97	70	22	92
	P3	16	1	17	5		5	5		5	7	2	9	6	2	8	3	4	7
	S1	3	2	5		2	2	5	2	7		3	3	2	1	3	1	4	5
Total 65 - Amb SAS Sion		222	137	359	195	136	331	223	103	326	187	112	299	204	118	322	173	112	285
61 - Amb HVS Sierre	P1	73	39	112	103	50	153	83	42	125	75	38	113	73	31	104	58	31	89
	P2	64	17	81	75	13	88	65	15	80	37	20	57	58	11	69	46	18	64
	P3	4	2	6	4		4							3	1	4	2		2
	S1	9	3	12	8	2	10	6	4	10	6	3	9	3		3	3	1	4
Total 61 - Amb HVS Sierre		150	61	211	190	65	255	154	61	215	118	61	179	137	43	180	109	50	159
55 - Amb SOW Visp	P1	75	41	116	98	35	133	74	47	121	62	35	97	68	29	97	66	37	103
	P2	118	22	140	140	33	173	94	16	110	55	15	70	42	11	53	40	12	52
	P3	8	1	9	5	2	7	4	1	5	2		2	2		2	7	1	8
	S1	20	7	27	13	11	24	16	5	21	14	3	17	10	4	14	12	6	18
Total 55 - Amb SOW Visp		221	71	292	256	81	337	188	69	257	133	53	186	122	44	166	125	56	181
51 - Amb SOW Münster	P1	14	5	19	21	4	25	10	6	16	5	1	6	9	2	11	10	4	14
	P2	10	1	11	33	3	36	18		18	5	2	7	5		5	6	3	9
	P3	1		1	2	1	3							2		2	2		2
Total 51 - Amb SOW Münster		25	6	31	56	8	64	28	6	34	10	3	13	16	2	18	18	7	25
53 - Amb Venetz Saastal	P1	15	9	24	19	7	26	17	3	20	5	4	9	3		3	8	2	10
	P2	52	4	56	96	3	99	86	4	90	31	4	35	3	4	7	3		3
	P3	1		1	1		1	1		1	1		1						
	S1							1		1									
Total 53 - Amb Venetz Saastal		68	13	81	116	10	126	105	7	112	37	8	45	6	4	10	11	2	13
52 - Amb Zenklusen Grächen	P1	8	4	12	8	4	12	7		7	4	1	5	3	3	6	4	4	8
	P2	9	5	14	17	2	19	15	1	16	10	4	14	5		5	7	1	8
	P3	1		1	1		1												
	S1							1		1									
Total 52 - Amb Zenklusen Grächen		18	9	27	26	6	32	23	1	24	14	5	19	8	3	11	11	5	16
57 - Amb Zermatt	P1	23	6	29	15	13	28	16	14	30	9	11	20	5	4	9	8	9	17
	P2	33	9	42	44	6	50	52	4	56	22	8	30	10	4	14	18	1	19
	P3	2		2	4		4	1		1	3	1	4						
Total 57 - Amb Zermatt		58	15	73	63	19	82	69	18	87	34	20	54	15	8	23	26	10	36
Total 2018 alle Ambulanzbasen		1110	456	1566	1248	461	1709	1194	388	1582	784	385	1169	751	351	1102	752	366	1118

		Juli			August			September			Oktober			November			Dezember		
		Tag	Nacht	Total	Tag	Nacht	Total	Tag	Nacht	Total	Tag	Nacht	Total	Tag	Nacht	Total	Tag	Nacht	Total
33 - Amb Clerc Monthey	P1	89	53	142	73	34	107	77	42	119	76	40	116	69	32	101	56	50	106
	P2	56	17	73	34	24	58	41	17	58	48	21	69	49	20	69	52	17	69
	P3	5	2	7	3		3	1	1	2				4		4	4	3	7
	S1	8	4	12	5	9	14	7	5	12	10	4	14	15	9	24	17	8	25
Total 33 - Amb Clerc Monthey		158	76	234	115	67	182	126	65	191	134	65	199	137	61	198	129	78	207
68 - Amb Entremont	P1	21		21	16	1	17	19		19	12		12	17		17	22	3	25
	P2	12		12	12		12	11		11	14		14	10		10	9		9
	P3																	1	1
	S1										1		1						
Total 68 - Amb Entremont		33		33	28	1	29	30		30	27		27	27		27	31	4	35
66 - Amb HVS Martigny	P1	66	51	117	58	28	86	87	47	134	69	56	125	42	42	84	77	54	131
	P2	50	20	70	45	22	67	42	27	69	37	22	59	37	20	57	53	24	77
	P3				2		2	4		4	2		2				1		1
	S1	8	4	12	6	7	13	13	3	16	15	6	21	21	4	25	14	8	22
Total 66 - Amb HVS Martigny		124	75	199	111	57	168	146	77	223	123	84	207	100	66	166	145	86	231
65 - Amb SAS Sion	P1	99	89	188	100	72	172	116	70	186	100	60	160	118	80	198	102	89	191
	P2	69	29	98	61	47	108	65	49	114	70	23	93	65	24	89	86	46	132
	P3	2	2	4	3		3	5		5	2		2	5	1	6	6		6
	S1	3	4	7	6	2	8	3	1	4	4	3	7	3	3	6	4	2	6
Total 65 - Amb SAS Sion		173	124	297	170	121	291	189	120	309	176	86	262	191	108	299	198	137	335
61 - Amb HVS Sierre	P1	79	36	115	66	39	105	60	37	97	74	36	110	74	35	109	76	35	111
	P2	55	30	85	53	22	75	56	16	72	56	14	70	51	14	65	86	21	107
	P3	1	2	3	5		5	6		6	3		3	2		2			
	S1	7	1	8	4	3	7	2	2	4	3	2	5	8		8	2	1	3
Total 61 - Amb HVS Sierre		142	69	211	128	64	192	124	55	179	136	52	188	135	49	184	164	57	221
55 - Amb SOW Visp	P1	89	43	132	85	38	123	57	36	93	76	38	114	55	35	90	54	42	96
	P2	56	20	76	37	14	51	45	13	58	42	11	53	35	19	54	67	20	87
	P3	4		4	5	2	7	5		5	4	2	6	4	1	5	4		4
	S1	10	5	15	9	5	14	6	8	14	16	4	20	11	4	15	22	4	26
Total 55 - Amb SOW Visp		159	68	227	136	59	195	113	57	170	138	55	193	105	59	164	147	66	213
51 - Amb SOW Münster	P1	20	1	21	13	7	20	16	6	22	6	1	7	6	1	7	8	14	22
	P2	6	3	9	9	1	10	10	2	12	9	4	13	2	3	5	16	1	17
	P3	3		3				1		1	2		2						
Total 51 - Amb SOW Münster		29	4	33	22	8	30	27	8	35	17	5	22	8	4	12	24	15	39
53 - Amb Venetz Saastal	P1	12	3	15	21	4	25	13	5	18	7	2	9	4	4	8	10	5	15
	P2	11		11	3	1	4	2	6	8	2	1	3	6		6	33	1	34
	P3	1		1							1		1	1		1			
	S1										1		1						
Total 53 - Amb Venetz Saastal		24	3	27	24	5	29	15	11	26	11	3	14	11	4	15	43	6	49
52 - Amb Zenklusen Grächen	P1	4	1	5	6	4	10	8	4	12	2	1	3	1	2	3	10	5	15
	P2	4		4	3	1	4	7	1	8	6		6	2		2	10	3	13
	P3				1		1	1		1			1	1		1	2		2
Total 52 - Amb Zenklusen Grächen		8	1	9	10	5	15	16	5	21	8	1	9	4	2	6	22	8	30
57 - Amb Zermatt	P1	8	8	16	13	8	21	10	7	17	5	5	10	9	6	15	15	11	26
	P2	22	2	24	31	3	34	15	4	19	23	5	28	9	2	11	25	3	28
	P3	3		3				1		1	1		1						
	S1									1			1						
Total 57 - Amb Zermatt		33	10	43	44	11	55	26	12	38	29	10	39	18	8	26	40	14	54
Total 2018 alle Ambulanzbasen		883	430	1313	788	398	1186	812	410	1222	799	361	1160	736	361	1097	943	471	1414

		Juli			August			September			Oktober			November			Dezember		
		Tag	Nacht	Total	Tag	Nacht	Total	Tag	Nacht	Total	Tag	Nacht	Total	Tag	Nacht	Total	Tag	Nacht	Total
33 - Amb Clerc Monthey	P1	66	37	103	85	48	133	53	39	92	72	33	105	57	36	93	63	50	113
	P2	37	18	55	49	18	67	30	19	49	39	12	51	37	15	52	61	21	82
	P3	5		5	1	2	3	6	2	8	4	1	5	4	1	5	6		6
	S1	10	11	21	9	6	15	12	3	15	11	1	12	9		9	10		10
Total 33 - Amb Clerc Monthey		118	66	184	144	74	218	101	63	164	126	47	173	107	52	159	140	71	211
68 - Amb Entremont	P1	25		25	21		21	20		20	21		21	11		11	28		28
	P2	12		12	9		9	10		10	10		10	9		9	23	1	24
	P3				3		3	2		2	1		1				4		4
	S1	1		1															
Total 68 - Amb Entremont		38		38	33		33	32		32	32		32	20		20	55	1	56
66 - Amb HVS Martigny	P1	72	41	113	64	37	101	60	51	111	56	46	102	57	41	98	78	60	138
	P2	36	14	50	37	22	59	34	16	50	38	15	53	27	9	36	60	21	81
	P3	6	1	7	3	1	4	3		3	4		4	3		3	3		3
	S1	14	7	21	12	4	16	9	8	17	17	4	21	11	10	21	12	5	17
Total 66 - Amb HVS Martigny		128	63	191	116	64	180	106	75	181	115	65	180	98	60	158	153	86	239
65 - Amb SAS Sion	P1	109	65	174	111	82	193	95	77	172	102	68	170	110	64	174	115	115	230
	P2	62	35	97	56	26	82	55	32	87	58	29	87	58	29	87	111	39	150
	P3	8	1	9	9		9	3		3	5		5	3		3	5	1	6
	S1	5	2	7	5	4	9	5	3	8	2	2	4	2	3	5	2	7	9
Total 65 - Amb SAS Sion		184	103	287	181	112	293	158	112	270	167	99	266	173	96	269	233	162	395
61 - Amb HVS Sierre	P1	62	35	97	76	38	114	73	37	110	60	36	96	68	30	98	80	49	129
	P2	41	6	47	46	12	58	26	17	43	35	12	47	39	15	54	74	9	83
	P3	3		3	4		4	3	2	5	3		3	2		2	7		7
	S1	4	5	9	3	3	6	13	4	17	9	6	15	9	5	14	4	4	8
Total 61 - Amb HVS Sierre		110	46	156	129	53	182	115	60	175	107	54	161	118	50	168	165	62	227
55 - Amb SOW Visp	P1	69	34	103	64	30	94	74	51	125	62	45	107	59	38	97	81	41	122
	P2	46	17	63	44	21	65	51	15	66	48	17	65	38	12	50	65	30	95
	P3	7		7	3		3	6	1	7	7	2	9	2		2	6		6
	S1	9	4	13	10	11	21	12	3	15	19	3	22	15	7	22	2	9	11
Total 55 - Amb SOW Visp		131	55	186	121	62	183	143	70	213	136	67	203	114	57	171	154	80	234
51 - Amb SOW Münster	P1	12	5	17	13	7	20	8	5	13	7	5	12	5	5	10	7	3	10
	P2	10		10	10	2	12	9		9	4	1	5	3		3	10		10
	P3	1		1										1		1	1		1
Total 51 - Amb SOW Münster		23	5	28	23	9	32	17	5	22	11	6	17	9	5	14	18	3	21
53 - Amb Venetz Saastal	P1	10	9	19	12	6	18	9	6	15	8	4	12	7	3	10	12	6	18
	P2	7	4	11	9	1	10	1	4	5	4	1	5	6		6	26	5	31
	P3				1	1	1	1	1	1	1	1	1	2		2			
Total 53 - Amb Venetz Saastal		17	13	30	21	8	29	11	10	21	13	5	18	15	3	18	38	11	49
52 - Amb Zenklusen Grächen	P1	5	6	11	5	3	8	1	2	3	3	3	6	3	3	6	10	2	12
	P2	7	3	10	2		2	4	2	6	2		2	4	2	6	9	1	10
	P3										1		1				1		1
Total 52 - Amb Zenklusen Grächen		12	9	21	7	3	10	5	4	9	6	3	9	7	5	12	20	3	23
57 - Amb Zermatt	P1	9	6	15	11	10	21	7	3	10	4	6	10	3	2	5	15	6	21
	P2	19	5	24	25	9	34	19	7	26	13	3	16	11	2	13	28	4	32
	P3	1		1				3		3				2		2	1		1
Total 57 - Amb Zermatt		29	11	40	36	19	55	29	10	39	17	9	26	16	4	20	44	10	54
Total 2017 alle Ambulanzbasen		790	371	1161	811	404	1215	717	409	1126	730	355	1085	677	332	1009	1020	489	1509

ZAHL DER EINSÄTZE P (PRIMÄR) UND S (SEKUNDÄR), GEGLIEDERT NACH LUFTRETTUNGSBASIS UND MONAT, 2021

		Januar			Februar			März			April			Mai			Juni		
		Tag	Nacht	Total	Tag	Nacht	Total	Tag	Nacht	Total	Tag	Nacht	Total	Tag	Nacht	Total	Tag	Nacht	Total
60 - Heli AG, Sion	P	201	1	202	276	5	281	235	8	243	146	9	155	55	5	60	70	5	75
	S.	8	2	10	6	4	10	11	3	14	7	4	11	14	4	18	10	3	13
Total 60 - Heli AG, Sion		209	3	212	282	9	291	246	11	257	153	13	166	69	9	78	80	8	88
36 - Heli AG, Collombey	P	9		9	24		24	8		8									
Total 36 - Heli AG, Collombey		9		9	24		24	8		8									
90 - Heli AG, Saanen	P	2		2	1		1	2		2									
Total 90 - Heli AG, Saanen		2		2	1		1	2		2									
59 - Heli AZ, Zermatt	P	113	3	116	256	5	261	226	9	235	163	8	171	45	10	55	64	11	75
	S.	2	1	3	8	2	10	3	4	7	7	3	10	2	2	4	4	4	8
Total 59 - Heli AZ, Zermatt		115	4	119	264	7	271	229	13	242	170	11	181	47	12	59	68	15	83
Total 2021 alle Heli-Basen		335	7	342	571	16	587	485	24	509	323	24	347	116	21	137	148	23	171
		Juli			August			September			Oktober			November			Dezember		
		Tag	Nacht	Total	Tag	Nacht	Total	Tag	Nacht	Total	Tag	Nacht	Total	Tag	Nacht	Total	Tag	Nacht	Total
60 - Heli AG, Sion	P	111	20	131	130	12	142	82	9	91	69	6	75	26	1	27	145	9	154
	S.	11	5	16	9	2	11	10	7	17	11	5	16	8	6	14	10	5	15
Total 60 - Heli AG, Sion		122	25	147	139	14	153	92	16	108	80	11	91	34	7	41	155	14	169
59 - Heli AZ, Zermatt	P	131	34	165	222	34	256	155	10	165	94	9	103	47	3	50	165	9	174
	S.	5	2	7	8	4	12	8	3	11	7	4	11	5	1	6	4	2	6
Total 59 - Heli AZ, Zermatt		136	36	172	230	38	268	163	13	176	101	13	114	52	4	56	169	11	180
Total 2021 alle Heli-Basen		258	61	319	369	52	421	255	29	284	181	24	205	86	11	97	324	25	349

ZAHL DER EINSÄTZE P (PRIMÄR) UND S (SEKUNDÄR), GEGLIEDERT NACH LUFTRETTUNGSBASIS UND MONAT, 2020

		Januar			Februar			März			April			Mai			Juni		
		Tag	Nacht	Total	Tag	Nacht	Total	Tag	Nacht	Total	Tag	Nacht	Total	Tag	Nacht	Total	Tag	Nacht	Total
60 - Heli AG, Sion	P	318	3	321	336	4	340	106	3	109	27	3	30	58	4	62	65	10	75
	S.	8	2	10	8	2	10	6	1	7	6		6	9	2	11	11	5	16
Total 60 - Heli AG, Sion		326	5	331	344	6	350	112	4	116	33	3	36	67	6	73	76	15	91
36 - Heli AG, Collombey	P	57		57	49		49	13		13									
Total 36 - Heli AG, Collombey		57		57	49		49	13		13									
90 - Heli AG, Saanen	P				2		2												
Total 90 - Heli AG, Saanen					2		2												
91 - Heli AG, Lauterbrunnen	P	2		2	2		2						3		3				
	S.	1		1	2		2												
Total 91 - Heli AG, Lauterbrunnen		3		3	4		4						3		3				
59 - Heli AZ, Zermatt	P	275	16	291	308	10	318	93	2	95	21		21	39	8	47	60	10	70
	S.	7	5	12	7	3	10	3		3	5	1	6	7	1	8	3	1	4
Total 59 - Heli AZ, Zermatt		282	21	303	315	13	328	96	2	98	26	1	27	46	9	55	63	11	74
Total 2020 alle Heli-Basen		668	26	694	714	19	733	221	6	227	59	4	63	116	15	131	139	26	165
		Juli			August			September			Oktober			November			Dezember		
		Tag	Nacht	Total	Tag	Nacht	Total	Tag	Nacht	Total	Tag	Nacht	Total	Tag	Nacht	Total	Tag	Nacht	Total
60 - Heli AG, Sion	P	120	10	130	152	11	163	65	7	72	37	6	43	38	3	41	93	2	95
	S.	12	4	16	7	4	11	9	4	13	11	1	12	21	5	26	6	1	7
Total 60 - Heli AG, Sion		132	14	146	159	15	174	74	11	85	48	7	55	59	8	67	99	3	102
36 - Heli AG, Collombey	P		1	1													5		5
Total 36 - Heli AG, Collombey			1	1													5		5
91 - Heli AG, Lauterbrunnen	P				5		5	3		3									
	S.																		
Total 91 - Heli AG, Lauterbrunnen					5		5	3		3									
59 - Heli AZ, Zermatt	P	201	35	236	231	27	258	132	11	143	63	9	72	68	6	74	115	5	120
	S.	2		2	7	2	9	1	2	3	5		5	10	2	12	3		3
Total 59 - Heli AZ, Zermatt		203	35	238	238	29	267	133	13	146	68	9	77	78	8	86	118	5	123
Total 2020 alle Heli-Basen		335	50	385	402	44	446	210	24	234	116	16	132	137	16	153	222	8	230

ANZAHL EINSÄTZE MIT UNGÜLTIGEM TYP 2021

	Tag			Nacht			Total		
	Einsatztyp ungültig	Total	Anteil	Einsatztyp ungültig	Total	Anteil	Einsatztyp ungültig	Total	Anteil
Alle Basen	28	17196	0.2%	6	7330	0.1%	34	24526	0.1%
AMBULANZBASEN	16	12107	0.1%	3	5942	0.1%	19	18049	0.1%
HELIKOPTER-BASEN	9	3460	0.3%	1	318	0.3%	10	3778	0.3%
BASIS MOB. NOTARZTDIENSTE	3	1629	0.2%	2	1070	0.2%	5	2699	0.2%
33 - Amb Clerc Monthey	2	1861	0.1%	1	847	0.1%	3	2708	0.1%
68 - Amb Entremont	0	537	0.0%	0	359	0.0%	0	896	0.0%
66 - Amb HVS Martigny	4	1868	0.2%	0	847	0.0%	4	2715	0.1%
65 - Amb SAS Sion	5	2699	0.2%	1	1689	0.1%	6	4388	0.1%
61 - Amb HVS Sierre	4	2002	0.2%	1	857	0.1%	5	2859	0.2%
55 - Amb SOW Visp	1	1510	0.1%	0	929	0.0%	1	2439	0.0%
51 - Amb SOW Münster	0	264	0.0%	0	78	0.0%	0	342	0.0%
53 - Amb Venetz Saastal	0	316	0.0%	0	98	0.0%	0	414	0.0%
52 - Amb Zenklusen Grächen	0	150	0.0%	0	54	0.0%	0	204	0.0%
57 - Amb Zermatt	0	433	0.0%	0	181	0.0%	0	614	0.0%
70 - Amb SOW Gampel	0	466	0.0%	0	3	0.0%	0	469	0.0%
100 - Ambu VD	0	0		0	0		0	0	
71 - Amb SOW Bitsch	0	1	0.0%	0	0		0	1	0.0%
60 - Heli AG, Sion	8	1669	0.5%	1	141	0.7%	9	1810	0.5%
36 - Heli AG, Collombey	0	41	0.0%	0	0		0	41	0.0%
90 - Heli AG, Saanen	0	5	0.0%	0	0		0	5	0.0%
59 - Heli AZ, Zermatt	1	1745	0.1%	0	177	0.0%	1	1922	0.1%
42 - SMUR Chablais	1	84	1.2%	1	71	1.4%	2	155	1.3%
43 - SMUR Martigny	1	506	0.2%	0	350	0.0%	1	856	0.1%
44 - SMUR Sion	1	598	0.2%	0	361	0.0%	1	959	0.1%
45 - NEF Visp	0	441	0.0%	1	288	0.3%	1	729	0.1%

ANZAHL EINSÄTZE MIT UNGÜLTIGEM TYP 2020

	Tag			Nacht			Total		
	Einsatztyp ungültig	Total	Anteil	Einsatztyp ungültig	Total	Anteil	Einsatztyp ungültig	Total	Anteil
Alle Basen	3	16145	0.0%	5	6559	0.1%	8	22704	0.0%
AMBULANZBASEN	1	11361	0.0%	3	5347	0.1%	4	16708	0.0%
HELIKOPTER-BASEN	2	3341	0.1%	1	255	0.4%	3	3596	0.1%
BASIS MOB. NOTARZTDIENSTE	0	1443	0.0%	1	957	0.1%	1	2400	0.0%
33 - Amb Clerc Monthey	0	1796	0.0%	0	751	0.0%	0	2547	0.0%
68 - Amb Entremont	1	474	0.2%	0	18	0.0%	1	492	0.2%
66 - Amb HVS Martigny	0	1666	0.0%	0	884	0.0%	0	2550	0.0%
65 - Amb SAS Sion	0	2541	0.0%	1	1611	0.1%	1	4152	0.0%
61 - Amb HVS Sierre	0	1915	0.0%	0	793	0.0%	0	2708	0.0%
55 - Amb SOW Visp	0	1771	0.0%	0	838	0.0%	0	2609	0.0%
51 - Amb SOW Münster	0	252	0.0%	0	93	0.0%	0	345	0.0%
53 - Amb Venetz Saastal	0	331	0.0%	0	100	0.0%	0	431	0.0%
52 - Amb Zenklusen Grächen	0	152	0.0%	0	72	0.0%	0	224	0.0%
57 - Amb Zermatt	0	420	0.0%	2	185	1.1%	2	605	0.3%
70 - Amb SOW Gampel	0	43	0.0%	0	2	0.0%	0	45	0.0%
100 - Ambu VD	0	0		0	0		0	0	
60 - Heli AG, Sion	0	1529	0.0%	0	97	0.0%	0	1626	0.0%
36 - Heli AG, Collombey	0	124	0.0%	0	1	0.0%	0	125	0.0%
90 - Heli AG, Saanen	0	2	0.0%	0	0		0	2	0.0%
91 - Heli AG, Lauterbrunnen	0	18	0.0%	0	0		0	18	0.0%
59 - Heli AZ, Zermatt	2	1668	0.1%	1	157	0.6%	3	1825	0.2%
42 - SMUR Chablais	0	75	0.0%	0	44	0.0%	0	119	0.0%
43 - SMUR Martigny	0	446	0.0%	0	323	0.0%	0	769	0.0%
44 - SMUR Sion	0	542	0.0%	1	332	0.3%	1	874	0.1%
45 - NEF Visp	0	380	0.0%	0	258	0.0%	0	638	0.0%

ANZAHL EINSÄTZE MIT UNGÜLTIGEM TYP 2019

	Tag			Nacht			Total		
	Einsatztyp ungültig	Total	Anteil	Einsatztyp ungültig	Total	Anteil	Einsatztyp ungültig	Total	Anteil
Alle Basen	18	16030	0.1%	0	6432	0.0%	18	22462	0.1%
AMBULANZBASEN	5	10770	0.0%	0	5129	0.0%	5	15899	0.0%
HELIKOPTER-BASEN	13	3768	0.3%	0	334	0.0%	13	4102	0.3%
BASIS MOB. NOTARZTDIENSTE	0	1492	0.0%	0	969	0.0%	0	2461	0.0%
33 - Amb Clerc Monthey	1	1593	0.1%	0	779	0.0%	1	2372	0.0%
68 - Amb Entremont	0	432	0.0%	0	5	0.0%	0	437	0.0%
66 - Amb HVS Martigny	0	1584	0.0%	0	899	0.0%	0	2483	0.0%
65 - Amb SAS Sion	2	2292	0.1%	0	1441	0.0%	2	3733	0.1%
61 - Amb HVS Sierre	1	1755	0.1%	0	745	0.0%	1	2500	0.0%
55 - Amb SOW Visp	0	1790	0.0%	0	816	0.0%	0	2606	0.0%
51 - Amb SOW Münster	0	231	0.0%	0	87	0.0%	0	318	0.0%
53 - Amb Venetz Saastal	0	463	0.0%	0	107	0.0%	0	570	0.0%
52 - Amb Zenklusen Grächen	0	165	0.0%	0	58	0.0%	0	223	0.0%
57 - Amb Zermatt	1	465	0.2%	0	192	0.0%	1	657	0.2%
60 - Heli AG, Sion	1	1678	0.1%	0	148	0.0%	1	1826	0.1%
36 - Heli AG, Collombey	0	151	0.0%	0	0		0	151	0.0%
90 - Heli AG, Saanen	0	2	0.0%	0	0		0	2	0.0%
91 - Heli AG, Lauterbrunnen	0	12	0.0%	0	0		0	12	0.0%
59 - Heli AZ, Zermatt	12	1925	0.6%	0	186	0.0%	12	2111	0.6%
42 - SMUR Chablais	0	260	0.0%	0	184	0.0%	0	444	0.0%
43 - SMUR Martigny	0	375	0.0%	0	208	0.0%	0	583	0.0%
44 - SMUR Sion	0	522	0.0%	0	368	0.0%	0	890	0.0%
45 - NEF Visp	0	335	0.0%	0	209	0.0%	0	544	0.0%

ANZAHL EINSÄTZE MIT UNGÜLTIGEM TYP 2018

	Tag			Nacht			Total		
	Einsatztyp ungültig	Total	Anteil	Einsatztyp ungültig	Total	Anteil	Einsatztyp ungültig	Total	Anteil
Alle Basen	29	16516	0.2%	8	6501	0.1%	37	23017	0.2%
AMBULANZBASEN	15	10815	0.1%	6	4844	0.1%	21	15659	0.1%
HELIKOPTER-BASEN	12	3762	0.3%	1	347	0.3%	13	4109	0.3%
BASIS MOB. NOTARZTDIENSTE	2	1939	0.1%	1	1310	0.1%	3	3249	0.1%
33 - Amb Clerc Monthey	2	1704	0.1%	0	787	0.0%	2	2491	0.1%
68 - Amb Entremont	3	376	0.8%	0	5	0.0%	3	381	0.8%
66 - Amb HVS Martigny	4	1524	0.3%	0	849	0.0%	4	2373	0.2%
65 - Amb SAS Sion	3	2304	0.1%	2	1416	0.1%	5	3720	0.1%
61 - Amb HVS Sierre	1	1688	0.1%	2	689	0.3%	3	2377	0.1%
55 - Amb SOW Visp	2	1845	0.1%	0	738	0.0%	2	2583	0.1%
51 - Amb SOW Münster	0	280	0.0%	1	77	1.3%	1	357	0.3%
53 - Amb Venetz Saastal	0	471	0.0%	0	76	0.0%	0	547	0.0%
52 - Amb Zenklusen Grächen	0	168	0.0%	1	52	1.9%	1	220	0.5%
57 - Amb Zermatt	0	455	0.0%	0	155	0.0%	0	610	0.0%
60 - Heli AG, Sion	9	1695	0.5%	0	118	0.0%	9	1813	0.5%
36 - Heli AG, Collombey	0	170	0.0%	0	1	0.0%	0	171	0.0%
90 - Heli AG, Saanen	0	2	0.0%	0	0		0	2	0.0%
91 - Heli AG, Lauterbrunnen	0	10	0.0%	0	0		0	10	0.0%
58 - Heli AZ, Raron	0	1	0.0%	0	1	0.0%	0	2	0.0%
59 - Heli AZ, Zermatt	3	1884	0.2%	1	227	0.4%	4	2111	0.2%
42 - SMUR Chablais	0	393	0.0%	0	251	0.0%	0	644	0.0%
43 - SMUR Martigny	0	401	0.0%	0	301	0.0%	0	702	0.0%
44 - SMUR Sion	2	706	0.3%	1	499	0.2%	3	1205	0.2%
45 - NEF Visp	0	439	0.0%	0	259	0.0%	0	698	0.0%

ANZAHL EINSÄTZE MIT UNGÜLTIGEM TYP 2017

	Tag			Nacht			Total		
	Einsatztyp ungültig	Total	Anteil	Einsatztyp ungültig	Total	Anteil	Einsatztyp ungültig	Total	Anteil
Alle Basen	70	15413	0.5%	18	6354	0.3%	88	21767	0.4%
AMBULANZBASEN	39	10130	0.4%	10	4722	0.2%	49	14852	0.3%
HELIKOPTER-BASEN	27	3449	0.8%	6	288	2.1%	33	3737	0.9%
BASIS MOB. NOTARZTDIENSTE	4	1834	0.2%	2	1344	0.1%	6	3178	0.2%
33 - Amb Clerc Monthey	4	1544	0.3%	3	738	0.4%	7	2282	0.3%
68 - Amb Entremont	1	392	0.3%	0	4	0.0%	1	396	0.3%
66 - Amb HVS Martigny	5	1481	0.3%	2	804	0.2%	7	2285	0.3%
65 - Amb SAS Sion	11	2266	0.5%	3	1395	0.2%	14	3661	0.4%
61 - Amb HVS Sierre	8	1536	0.5%	1	655	0.2%	9	2191	0.4%
55 - Amb SOW Visp	5	1676	0.3%	0	758	0.0%	5	2434	0.2%
51 - Amb SOW Münster	1	224	0.4%	0	75	0.0%	1	299	0.3%
53 - Amb Venetz Saastal	2	419	0.5%	0	105	0.0%	2	524	0.4%
52 - Amb Zenklusen Grächen	1	159	0.6%	0	50	0.0%	1	209	0.5%
57 - Amb Zermatt	1	433	0.2%	1	138	0.7%	2	571	0.4%
60 - Heli AG, Sion	11	1640	0.7%	2	136	1.5%	13	1776	0.7%
36 - Heli AG, Collombey	0	100	0.0%	0	0		0	100	0.0%
90 - Heli AG, Saanen	0	1	0.0%	0	0		0	1	0.0%
91 - Heli AG, Lauterbrunnen	0	8	0.0%	0	0		0	8	0.0%
58 - Heli AZ, Raron	1	2	50.0%	0	0		1	2	50.0%
59 - Heli AZ, Zermatt	15	1698	0.9%	4	152	2.6%	19	1850	1.0%
42 - SMUR Chablais	1	360	0.3%	0	240	0.0%	1	600	0.2%
43 - SMUR Martigny	0	385	0.0%	1	303	0.3%	1	688	0.1%
44 - SMUR Sion	3	735	0.4%	1	515	0.2%	4	1250	0.3%
45 - NEF Visp	0	354	0.0%	0	286	0.0%	0	640	0.0%

ANHANG 3

Liste der Einsatzzonen, Sub-Einsatzzonen und
Ortschaften.pdf

ANHANG 4

RCVS031 - ELS - Hilfsfrist P1 - 2021.pdf

Hilfsfrist P1

Info Rapport

Allgemeine Informationen	
Datenquellen	ELS, Attrib VD
Name	RCVS031 Hilfsfrist P1
Beschreibung	Verteilung der Einsätze anhand der Hilfsfrist
Bemerkung	Seit 2019 werden die Nachteinsätze von Grächen im Rapport berücksichtigt, obwohl es sich nicht um Einsätze des geplanten Dispositivs handelt. Seit 2020 werden die Einsätze der Waadtländer Rettungsdienste auf Walliser Kantonsgebiet in den Analysen nach Einsatzzonen berücksichtigt.
Indikatoren	
Anzahl Einsätze	Entspricht der Anzahl aufgebotener Rettungsmittel
Hilfsfrist	Zeit vom Eingang des Notrufs beim Rettungsdienst (Alarmierungszeit) bis zum Eintreffen am Einsatzort
Filter	
Jahr	Einsatzjahr Bis und mit 2018 entspricht das Einsatzjahr dem Kalenderjahr. Das Einsatzjahr 2019 beginnt am 01.01.2019 um 00:00:00 und endet am 01.01.2020 um 06:59:59. Ab 2020 beginnt das Einsatzjahr jeweils am 01.01.xxxx um 07:00:00 Uhr und endet am 01.01.yyyy um 06:59:59.
Typ Rettungsdienst	Walliser Ambulanz- und Luftrettungsdienste
Einsatzart	P1
Ausserhalb Planung	Zwischen 2016 und 2018 werden folgende Einsätze nicht im Rapport berücksichtigt: - Nachteinsätze des Ambulanzdienstes 52 - Amb Zenklusen Grächen Seit 2019 werden diese Einsätze nur bei den nach Unternehmen gegliederten Statistiken nicht berücksichtigt.
Ausserhalb Planung	Nicht berücksichtigt werden: - Einsätze der Ambulanzdienste 34 Ambu Clerc Sion und 67 HVS Service de transfert - Einsätze der Basisstationen Saanen und Lauterbrunnen von Air-Glacières (RD-Nr. 90 und 91)
Code AMPDS 60	Von Patrouilleuren angeforderte Luftrettungseinsätze wurden nicht berücksichtigt.
Weitere AMPDS-Codes (ab 2019)	Ein Einsätze mit einem der untenstehenden AMPDS-Codes wurden ab 2019 im Rapport nicht berücksichtigt: - 80, 81, 82, 83, 84, 85, 100, 102, 118
Flag Bad Delai Reponse	Folgende Einsätze werden nicht berücksichtigt: - Einsatzdatum unbekannt (FlagErreurDateInter) - Alarmierungszeit Rettungsdienst unbekannt (FlagErreurHeureAlarmer) - Ankunftszeit am Einsatzort unbekannt (FlagErreurHeureArriveeSite) - Hilfsfrist länger als 180 Minuten (FlagErreurDelaiReponseMax) - Alarmierungszeit Rettungsdienst nach Ankunftszeit am Einsatzort (FlagErreurDelaiReponseAnteriorite)
Daten	
Zuletzt aufgerufen	16.08.2022
Datum des Berichts	18.08.2022

HILFSFRIST - MEDIAN UND 90. PERZENTIL IN MINUTEN - GANZER KANTON - 2021

WICHTIG: Auswahlkriterien haben sich zwischen 2018 und 2019 geändert (siehe Info Rapport)
 Es werden nur die P1-Einsätze innerhalb der eigenen Einsatzzone berücksichtigt
 Die Werte des Medians und des 90%-Perzentils werden auf die nächste Minute abgerundet

	Januar		Februar		März		April		Mai		Juni		Juli		August		September		Oktober		November		Dezember		Total	
	M	P 90	M	P 90	M	P 90	M	P 90	M	P 90	M	P 90	M	P 90	M	P 90	M	P 90	M	P 90	M	P 90	M	P 90	M	P 90
Tag	10	21	10	24	10	25	11	22	10	22	11	22	11	24	12	24	12	23	11	23	10	19	10	22	11	23
Nacht	12	24	12	26	12	24	12	23	11	26	11	25	12	27	12	28	11	25	11	23	11	22	12	26	12	26
Total	11	22	11	25	11	25	11	23	11	24	11	23	12	25	12	26	12	24	11	23	11	22	11	23	11	24

HILFSFRIST - MEDIAN UND 90. PERZENTIL IN MINUTEN - NACH LUFTRETTUNGSBASIS - 2021

WICHTIG: Auswahlkriterien haben sich zwischen 2018 und 2019 geändert (siehe Info Rapport)
 Es werden nur die P1-Einsätze innerhalb der eigenen Einsatzzone berücksichtigt
 Die Werte des Medians und des 90%-Perzentils werden auf die nächste Minute abgerundet

	Januar		Februar		März		April		Mai		Juni		Juli		August		September		Oktober		November		Dezember		Total	
	M	P 90	M	P 90	M	P 90	M	P 90	M	P 90	M	P 90	M	P 90	M	P 90	M	P 90	M	P 90	M	P 90	M	P 90	M	P 90
36 Heli AG, Collombey			12	14																						
Tag			12	14																						
Total			12	14																						
59 Heli AZ, Zermatt	11	24	14	28	17	27	18	38	14	29	21	29	17	34	16	30	18	30	14	23	16	27	19	26	17	30
Tag	43	30	31	18	18	26	31	26	32	28	38	28	39	28	39	37	51	31	40	30	31	40	30	31	36	41
Total	11	26	16	31	17	27	20	35	16	32	22	31	20	38	18	31	19	37	15	29	23	31	22	36	19	34
60 Heli AG, Sion	17	32	22	28	16	33	17	26	18	27	16	24	19	29	19	27	20	30	21	43	17	41	14	23	18	30
Tag			47	50	39	51	20	30	19	37	20	21	34	53	45	47	33	48	26	38						
Total	17	32	22	43	17	38	18	28	18	30	16	24	19	40	19	35	20	35	22	42	17	41	17	35	19	35
HELIKOPTER-BASEN	16	27	16	28	17	31	18	29	17	29	18	28	18	33	17	30	19	31	18	34	17	33	16	26	17	30
Tag	43	32	49	30	49	30	49	25	33	26	35	27	37	28	43	29	46	37	53	26	41	30	31	35	28	44
Total	16	30	18	32	17	33	19	30	18	32	19	29	20	40	19	33	20	37	20	39	18	33	20	35	19	35

HILFSFRIST >= 20 MINUTEN - GANZER KANTON - 2017 BIS 2021

WICHTIG: Auswahlkriterien haben sich zwischen 2018 und 2019 geändert (siehe Info Rapport)
 Bis und mit 2018 wurden berücksichtigt: alle P1-Einsätze innerhalb und ausserhalb der eigenen Einsatzzone des Rettungsdienstes
 Ab 2019: nur P1-Einsätze innerhalb der eigenen Einsatzzone

	2021			2020			2019			2018			2017		
	ANZ. Einsätze mit HF >= 20 Min.	Anz. Einsätze e total	Anteil	ANZ. Einsätze mit HF >= 20 Min.	ANZ. Einsätze e total	Anteil	ANZ. Einsätze mit HF >= 20 Min.	Anz. Einsätze e total	Anteil	ANZ. Einsätze mit HF >= 20 Min.	Anz. Einsätze e total	Anteil	ANZ. Einsätze mit HF >= 20 Min.	Anz. Einsätze e total	Anteil
Alle Rettungsdienste	697	4265	16.3%	688	4345	15.8%	664	4329	15.3%	1057	6165	17.1%	950	5710	16.6%
Tag	489	2385	20.5%	489	2418	20.2%	517	2352	22.0%	742	3089	24.0%	701	3030	23.1%
Nacht	1186	6650	17.8%	1177	6763	17.4%	1181	6681	17.7%	1799	9254	19.4%	1651	8740	18.9%
Total															

HILFSFRIST >= 20 MINUTEN - NACH LUFTRETTUNGSBASIS - 2017 BIS 2021

WICHTIG: Auswahlkriterien haben sich zwischen 2018 und 2019 geändert (siehe Info Rapport)
 Bis und mit 2018 wurden berücksichtigt: alle P1-Einsätze innerhalb und ausserhalb der eigenen Einsatzzone des Rettungsdienstes
 Ab 2019: nur P1-Einsätze innerhalb der eigenen Einsatzzone

	2021			2020			2019			2018			2017		
	ANZ. Einsätze mit HF >= 20 Min.	Anz. Einsätze e total	Anteil	ANZ. Einsätze mit HF >= 20 Min.	ANZ. Einsätze e total	Anteil	ANZ. Einsätze mit HF >= 20 Min.	Anz. Einsätze e total	Anteil	ANZ. Einsätze mit HF >= 20 Min.	Anz. Einsätze e total	Anteil	ANZ. Einsätze mit HF >= 20 Min.	Anz. Einsätze e total	Anteil
36 Heli AG, Collombey		2		1	3	33.3%	1	7	14.3%	2	4	50.0%	3	6	50.0%
Total		2		1	3	33.3%	1	7	14.3%	2	4	50.0%	3	6	50.0%
59 Heli AZ, Zermatt	162	386	42.0%	144	368	39.1%	134	355	37.7%	240	576	41.7%	220	539	40.8%
Tag	59	71	83.1%	60	66	90.9%	57	70	81.4%	112	129	86.8%	64	76	84.2%
Nacht	221	457	48.4%	204	434	47.0%	191	425	44.9%	352	705	49.9%	284	615	46.2%
Total															
60 Heli AG, Sion	151	356	42.4%	102	300	34.0%	121	303	39.9%	141	442	31.9%	132	376	35.1%
Tag	38	43	88.4%	26	34	76.5%	24	35	68.6%	23	34	67.6%	33	53	62.3%
Nacht	189	399	47.4%	128	334	38.3%	145	338	42.9%	164	476	34.5%	165	429	38.5%
Total															
HELIKOPTER-BASEN	313	744	42.1%	247	671	36.8%	256	665	38.5%	383	1022	37.5%	355	921	38.5%
Tag	97	114	85.1%	86	100	86.0%	81	105	77.1%	135	163	82.8%	97	129	75.2%
Nacht	410	858	47.8%	333	771	43.2%	337	770	43.8%	518	1185	43.7%	452	1050	43.0%
Total															

HILFSFRIST >= 20 MINUTEN - NACH AMBULANZBASIS - 2017 BIS 2021

WICHTIG: Auswahlkriterien haben sich zwischen 2018 und 2019 geändert (siehe Info Rapport)
 Bis und mit 2018 wurden berücksichtigt: alle P1-Einsätze innerhalb und ausserhalb der eigenen Einsatzzone des Rettungsdienstes
 Ab 2019: nur P1-Einsätze innerhalb der eigenen Einsatzzone

	2021		2020		2019		2018		2017							
	ANZ. Einsätze mit HF >= 20 Min.	Anteil	ANZ. Einsätze mit HF >= 20 Min.	Anteil	ANZ. Einsätze mit HF >= 20 Min.	Anteil	ANZ. Einsätze mit HF >= 20 Min.	Anteil	ANZ. Einsätze mit HF >= 20 Min.	Anteil						
33 Amb Clerc Monthey	Tag	41	573	7.2%	50	661	42	622	6.8%	75	868	8.6%	61	786	7.8%	
	Nacht	30	946	8.7%	24	360	42	333	12.6%	66	463	13.7%	66	463	14.3%	
	Total	71	919	7.7%	74	1021	84	955	8.8%	141	1350	10.4%	127	1249	10.2%	
51 Amb SOW Münster	Tag	20	80	25.0%	26	86	30.2%	22	64	34.4%	33	135	24.4%	15	99	15.2%
	Nacht	15	39	38.5%	23	50	46.0%	29	54	53.7%	23	52	44.2%	38	57	66.7%
	Total	35	119	29.4%	49	136	36.0%	51	118	43.2%	56	187	29.9%	53	156	34.0%
52 Amb Zenklusen Grächen	Tag	2	29	6.9%	39	39		29	29		6	58	10.3%	11	54	20.4%
	Total	2	29	6.9%	39	39		29	29		6	58	10.3%	11	54	20.4%
53 Amb Venetz Saastal	Tag	1	50	2.0%	1	55	1.8%	6	46	13.0%	10	127	7.9%	3	114	2.6%
	Nacht	5	51	3.4%	2	58	3.4%	1	49	2.0%	2	46	4.3%	3	67	4.5%
	Total	1	101	1.0%	3	113	2.7%	7	95	7.4%	12	173	6.9%	6	181	3.3%
55 Amb SOW Visp	Tag	39	423	9.2%	106	540	19.6%	112	543	20.6%	174	798	21.8%	138	713	19.4%
	Nacht	102	399	25.6%	94	391	23.9%	80	347	23.1%	106	435	24.4%	99	430	23.0%
	Total	141	822	17.2%	200	934	21.4%	192	890	21.6%	280	1233	22.7%	237	1143	20.7%
57 Amb Zermatt	Tag	2	69	2.9%	3	46	6.5%	1	59	1.7%	8	114	7.0%	1	94	1.1%
	Nacht	2	70	2.9%	2	72	2.8%	6	53	11.3%	5	93	5.4%	9	66	13.6%
	Total	4	139	2.9%	5	118	4.2%	7	112	6.3%	13	207	6.3%	10	160	6.3%
61 Amb HVS Sierre	Tag	48	556	8.6%	53	570	9.3%	48	615	7.8%	96	832	11.5%	87	774	11.2%
	Nacht	56	315	17.8%	47	339	13.9%	51	353	14.4%	65	422	15.4%	69	426	16.2%
	Total	104	871	11.9%	100	909	11.0%	99	968	10.2%	161	1254	12.8%	156	1200	13.0%
65 Amb SAS Slon	Tag	117	923	12.7%	124	992	12.5%	99	964	10.3%	168	1251	13.4%	131	1238	10.6%
	Nacht	118	655	18.0%	120	654	18.3%	114	638	17.9%	201	900	22.3%	197	904	21.8%
	Total	235	1578	14.9%	244	1646	14.8%	213	1602	13.3%	369	2151	17.2%	328	2142	15.3%
66 Amb HVS Martigny	Tag	41	538	7.6%	52	551	9.4%	62	593	10.5%	79	761	10.4%	93	704	13.2%
	Nacht	31	286	10.8%	89	365	23.1%	113	418	27.0%	137	492	27.8%	123	488	25.2%
	Total	72	824	8.7%	141	916	15.1%	175	1011	17.3%	216	1253	17.2%	216	1192	18.1%
68 Amb Entremont	Tag	31	130	23.8%	23	120	19.2%	16	129	12.4%	25	199	12.6%	55	213	25.8%
	Nacht	36	111	34.2%	2	6	33.3%	2	4	50.0%	2	4	50.0%	2	4	50.0%
	Total	69	241	28.6%	25	126	19.8%	16	131	12.2%	27	203	13.3%	55	213	25.8%
70 Amb SOW Gampel	Tag	42	150	28.0%	3	14	21.4%									
	Total	42	150	28.0%	3	14	21.4%									
AMBULANZBASIS	Tag	384	352	10.9%	441	3674	12.0%	408	3664	11.1%	674	5143	13.1%	595	4789	12.4%
	Nacht	392	227	17.3%	403	2318	17.4%	436	2247	19.4%	607	2926	20.7%	604	2901	20.8%
	Total	776	579	13.4%	844	5992	14.1%	844	5911	14.3%	1281	8069	15.9%	1199	7690	15.6%

NOMBRE DE MOYENS ENGAGES - PLAGE HORAIRE JOUR

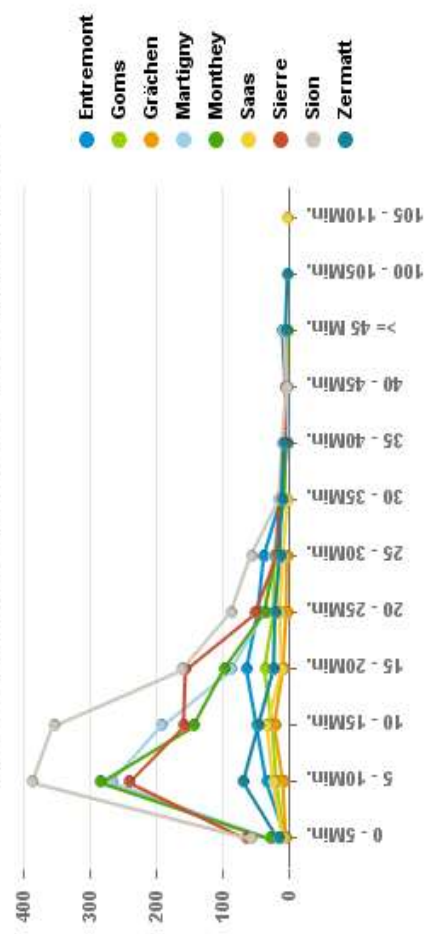

NOMBRE DE MOYENS ENGAGES POUR DR >= 20 MIN. - PLAGE HORAIRE JOUR

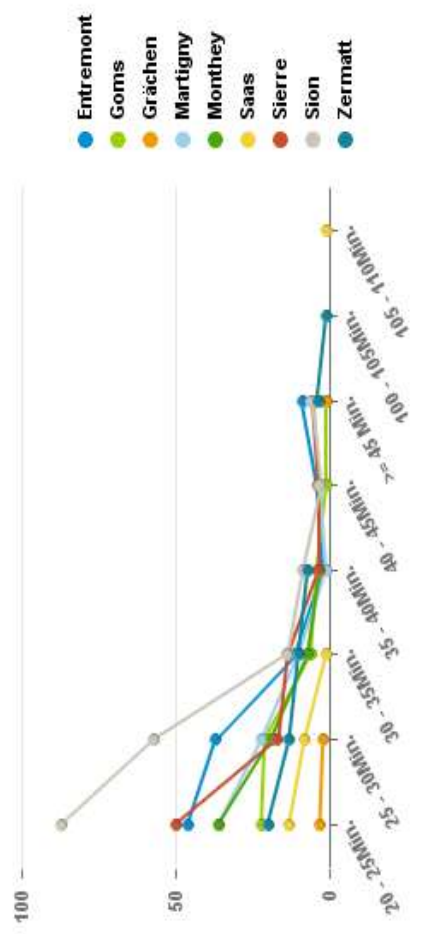

RATIO - PLAGE HORAIRE JOUR

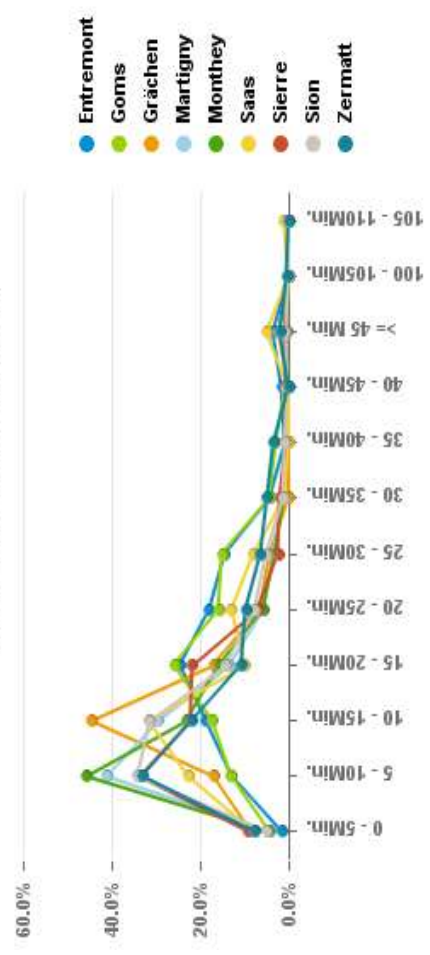

RATIO POUR DR >= 20 MIN. - PLAGE HORAIRE JOUR

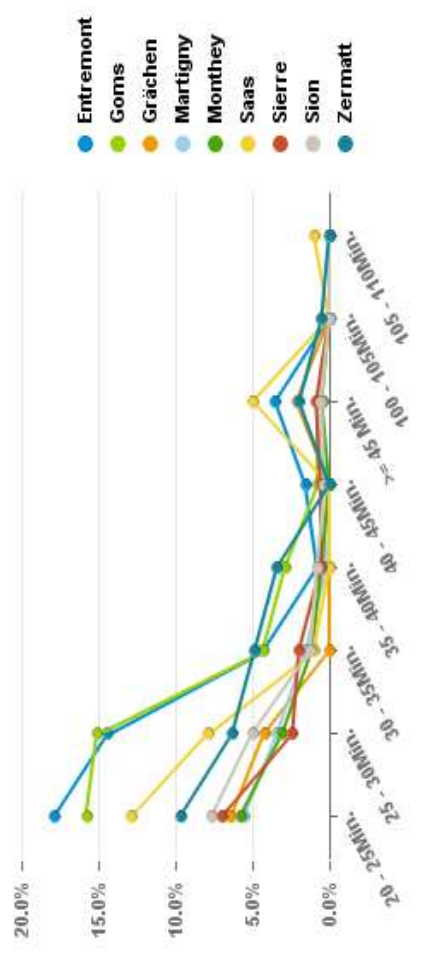

RATIO - PLAGE HORAIRE JOUR
Viège de Janvier à Novembre

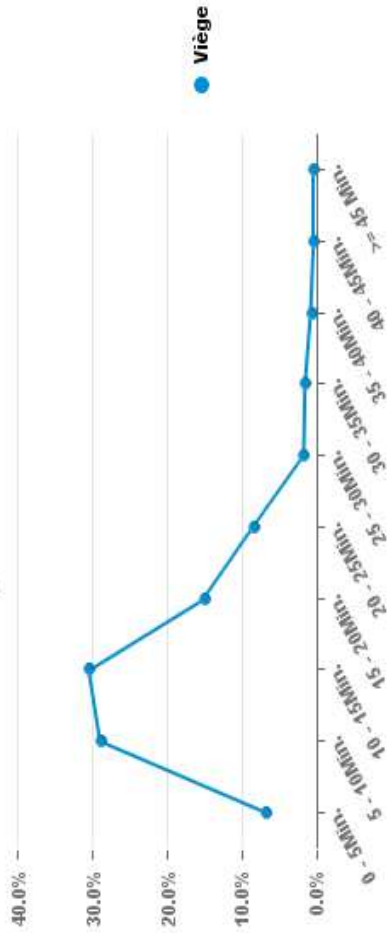

NOMBRE DE MOYENS ENGAGES - PLAGE HORAIRE JOUR
Viège de Janvier à Novembre

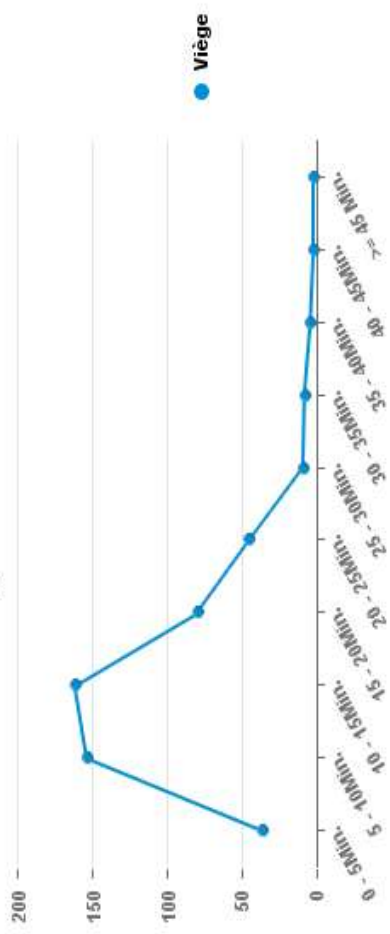

RATIO - PLAGE HORAIRE JOUR
Viège et Gampel en Décembre

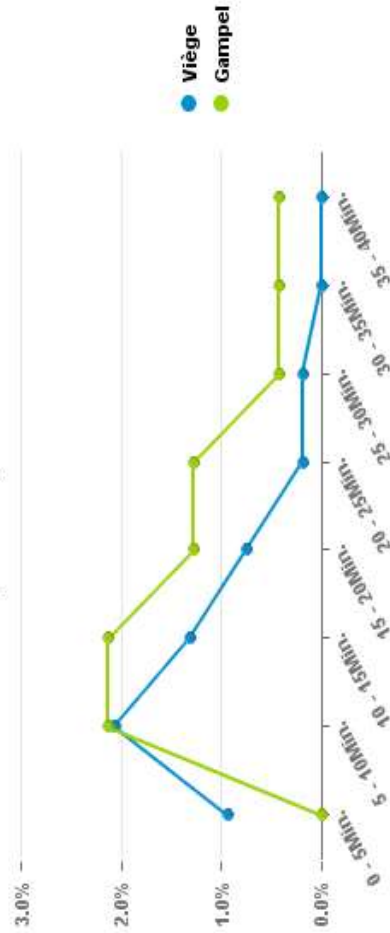

NOMBRE DE MOYENS ENGAGES - PLAGE HORAIRE JOUR
Viège et Gampel en Décembre

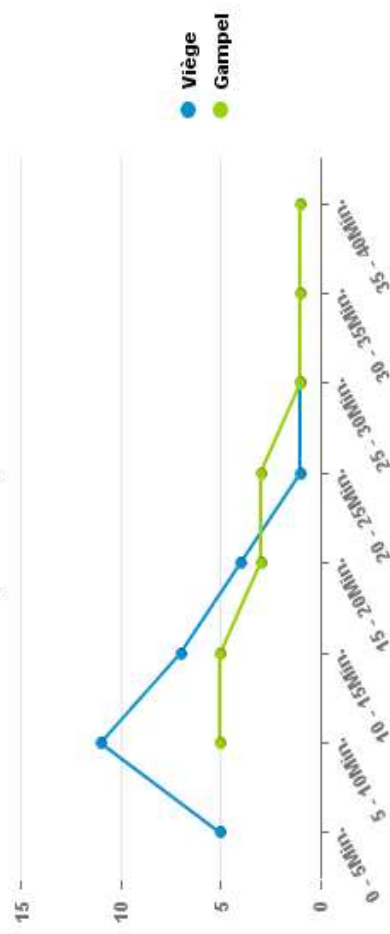

NOMBRE DE MOYENS ENGAGES - PLAGE HORAIRE NUIT

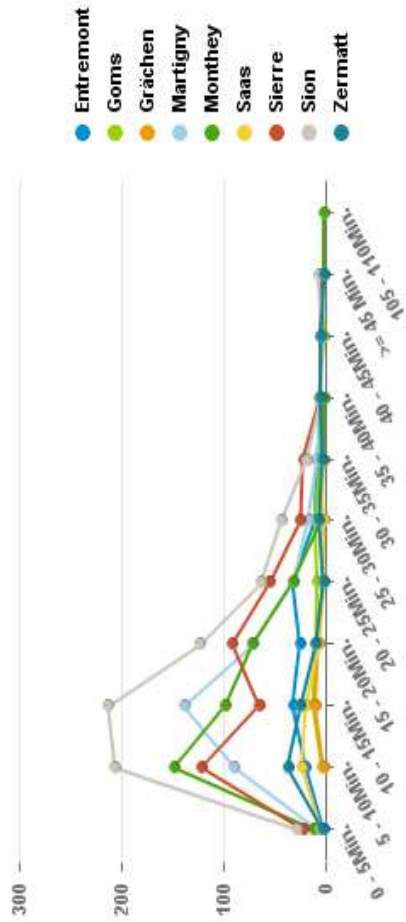

NOMBRE DE MOYENS ENGAGES POUR DR >= 20 MIN. - PLAGE HORAIRE NUIT

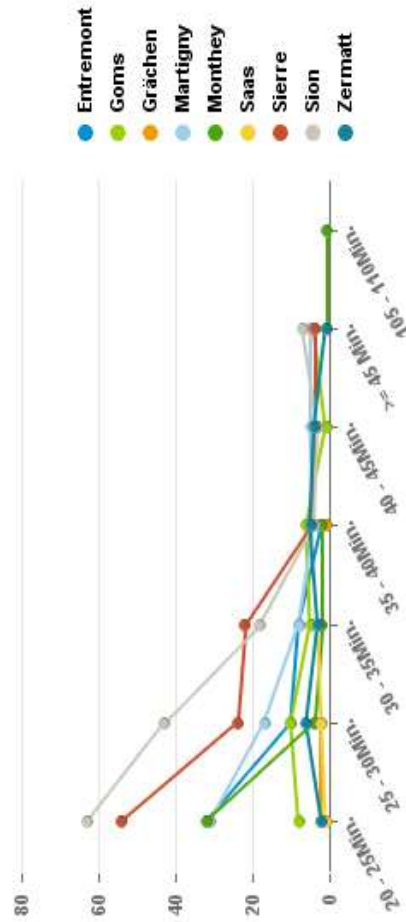

RATIO - PLAGE HORAIRE NUIT

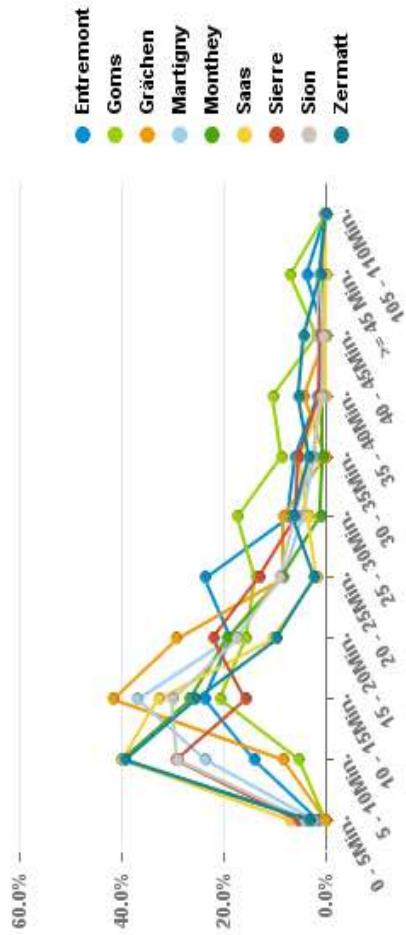

RATIO POUR DR >= 20 MIN. - PLAGE HORAIRE NUIT

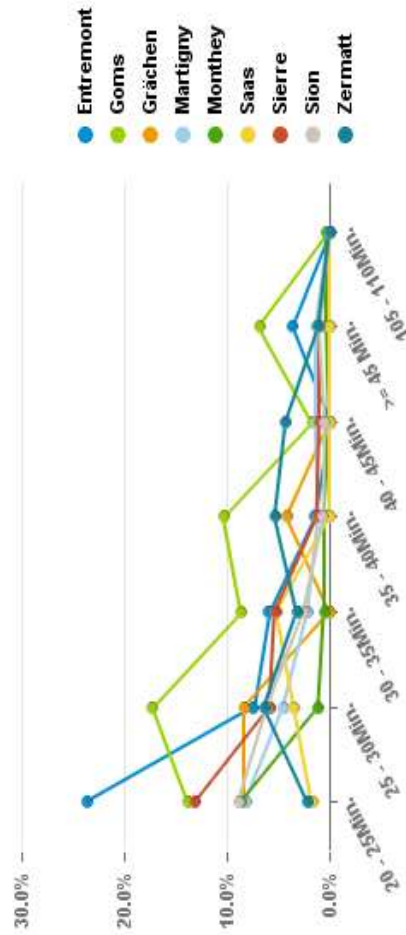

RATIO - PLAGE HORAIRE NUIT
Viège de Janvier à Novembre

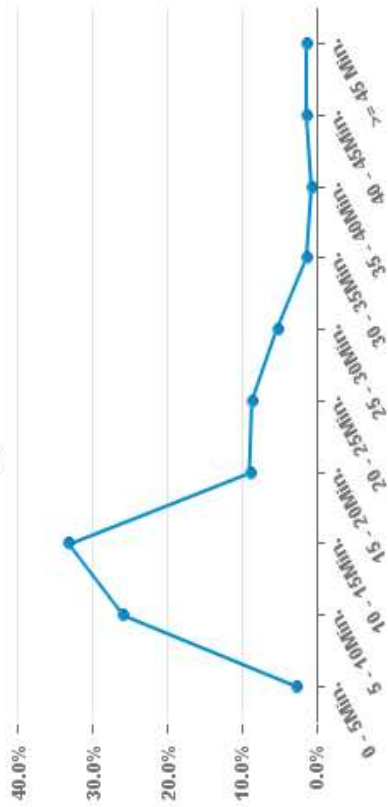

NOMBRE DE MOYENS ENGAGES - PLAGE HORAIRE NUIT
Viège de Janvier à Novembre

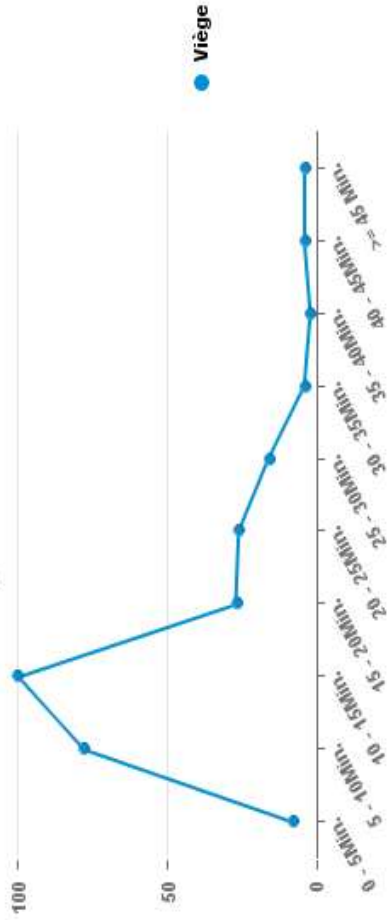

RATIO - PLAGE HORAIRE NUIT
Viège et Gampel en Décembre

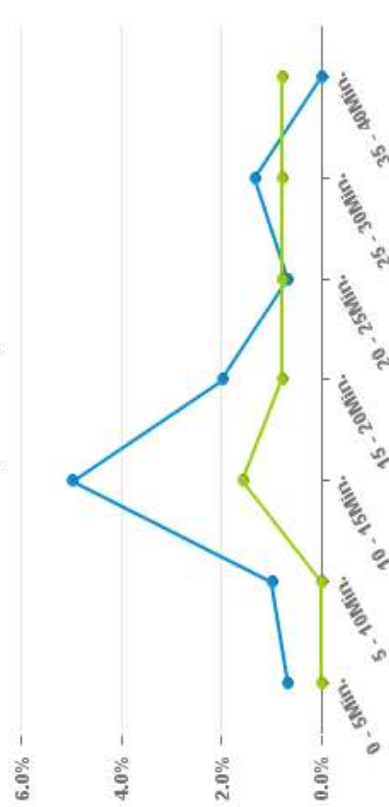

NOMBRE DE MOYENS ENGAGES - PLAGE HORAIRE NUIT
Viège et Gampel en Décembre

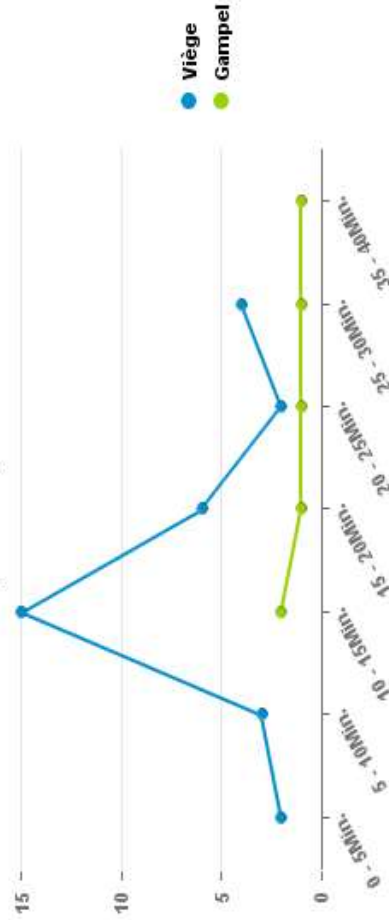

ANZAHL EINSÄTZE MIT UNGÜLTIGER HILFSFRIST 2021

Diese Einsätze wurden bei allen Analysen des vorliegenden Anhangs ausgeklammert.

	Tag			Nacht			Total		
	Hilfsfrist	Total	Anteil	Hilfsfrist	Total	Anteil	Hilfsfrist	Total	Anteil
ALLE BASEN	535	5 285	10.1%	226	2 965	7.6%	761	8250	9.2%
AMBULANZBASEN	307	4 212	7.3%	190	2 797	6.8%	497	7009	7.1%
HELIKOPTER-BASEN	228	1 073	21.2%	36	168	21.4%	264	1241	21.3%
33 Amb Clerc Monthey	50	654	7.6%	31	400	7.8%	81	1054	7.7%
36 Heli AG, Collombey	2	4	50.0%				2	4	50.0%
51 Amb SOW Münster	2	87	2.3%	2	43	4.7%	4	130	3.1%
52 Amb Zenklusen Grächen	3	38	7.9%		23		3	61	4.9%
53 Amb Venetz Saastal	1	52	1.9%	2	53	3.8%	3	105	2.9%
55 Amb SOW Visp	40	508	7.9%	21	438	4.8%	61	946	6.4%
57 Amb Zermatt	3	77	3.9%	7	79	8.9%	10	156	6.4%
59 Heli AZ, Zermatt	97	548	17.7%	18	102	17.6%	115	650	17.7%
60 Heli AG, Sion	129	521	24.8%	18	66	27.3%	147	587	25.0%
61 Amb HVS Sierre	55	700	7.9%	29	379	7.7%	84	1079	7.8%
65 Amb SAS Sion	73	1 044	7.0%	46	799	5.8%	119	1843	6.5%
66 Amb HVS Martigny	61	666	9.2%	41	374	11.0%	102	1040	9.8%
68 Amb Entremont	12	184	6.5%	11	174	6.3%	23	358	6.4%
70 Amb SOW Gampel	7	185	3.8%				7	185	3.8%
71 Amb SOW Bitsch		1						1	
100 Ambu VD		16			35			51	
Einsatzzone Entremont	54	311	17.4%	15	150	10.0%	69	461	15.0%
Einsatzzone Gampel	22	256	8.6%	5	132	3.8%	27	388	7.0%
Einsatzzone Goms	14	153	9.2%	3	61	4.9%	17	214	7.9%
Einsatzzone Grächen	3	50	6.0%	1	25	4.0%	4	75	5.3%
Einsatzzone Martinach	64	711	9.0%	47	424	11.1%	111	1135	9.8%
Einsatzzone Monthey	59	679	8.7%	34	404	8.4%	93	1083	8.6%
Einsatzzone Nicht anwendbar	30	152	19.7%	8	83	9.6%	38	235	16.2%
Einsatzzone Saas	16	117	13.7%	4	62	6.5%	20	179	11.2%
Einsatzzone Siders	79	792	10.0%	31	443	7.0%	110	1235	8.9%
Einsatzzone Sitten	115	1 248	9.2%	45	753	6.0%	160	2001	8.0%
Einsatzzone Visp	39	570	6.8%	20	321	6.2%	59	891	6.6%
Einsatzzone Zermatt	40	246	16.3%	13	107	12.1%	53	353	15.0%

ANZAHL EINSÄTZE MIT UNBEKANNTM EINSATZORT 2021

Diese Einsätze wurden bei den Analysen nach Einsatzzone, Sub-Einsatzzone, Gemeinde

	Tag			Nacht			Total		
	Ort ungültig	Total	Anteil	Ort ungültig	Total	Anteil	Ort ungültig	Total	Anteil
Total	122	4750	2.6%	75	2739	2.7%	197	7489	2.6%

ANZAHL EINSÄTZE MIT UNGÜLTIGER HILFSFRIST 2020

Diese Einsätze wurden bei allen Analysen des vorliegenden Anhangs ausgeklammert.

	Tag			Nacht			Total		
	Hilfsfrist	Total	Anteil	Hilfsfrist	Total	Anteil	Hilfsfrist	Total	Anteil
ALLE BASEN	489	5 206	9.4%	157	2 944	5.3%	646	8150	7.9%
AMBULANZBASEN	260	4 238	6.1%	122	2 797	4.4%	382	7035	5.4%
HELIKOPTER-BASEN	229	968	23.7%	35	147	23.8%	264	1115	23.7%
33 Amb Clerc Monthey	33	709	4.7%	11	415	2.7%	44	1124	3.9%
36 Heli AG, Collombey	1	4	25.0%	1	1	100.0%	2	5	40.0%
51 Amb SOW Münster	5	91	5.5%	2	55	3.6%	7	146	4.8%
52 Amb Zenklusen Grächen		45		1	43	2.3%	1	88	1.1%
53 Amb Venetz Saastal	1	57	1.8%	1	59	1.7%	2	116	1.7%
55 Amb SOW Visp	38	606	6.3%	14	418	3.3%	52	1024	5.1%
57 Amb Zermatt	7	54	13.0%	3	76	3.9%	10	130	7.7%
59 Heli AZ, Zermatt	78	500	15.6%	17	94	18.1%	95	594	16.0%
60 Heli AG, Sion	150	464	32.3%	17	52	32.7%	167	516	32.4%
61 Amb HVS Sierre	63	728	8.7%	18	397	4.5%	81	1125	7.2%
65 Amb SAS Sion	69	1 099	6.3%	42	830	5.1%	111	1929	5.8%
66 Amb HVS Martigny	36	662	5.4%	30	454	6.6%	66	1116	5.9%
68 Amb Entremont	8	158	5.1%		8		8	166	4.8%
70 Amb SOW Gampel		16						16	
100 Ambu VD		13			42			55	
Einsatzzone Entremont	39	265	14.7%	16	116	13.8%	55	381	14.4%
Einsatzzone Gampel	3	18	16.7%	1	13	7.7%	4	31	12.9%
Einsatzzone Goms	17	182	9.3%	4	68	5.9%	21	250	8.4%
Einsatzzone Grächen	1	62	1.6%	2	47	4.3%	3	109	2.8%
Einsatzzone Martinach	52	696	7.5%	32	438	7.3%	84	1134	7.4%
Einsatzzone Monthey	48	757	6.3%	9	450	2.0%	57	1207	4.7%
Einsatzzone Nicht anwendbar	11	48	22.9%	2	21	9.5%	13	69	18.8%
Einsatzzone Saas	10	96	10.4%	6	71	8.5%	16	167	9.6%
Einsatzzone Siders	81	774	10.5%	27	441	6.1%	108	1215	8.9%
Einsatzzone Sitten	137	1 357	10.1%	35	753	4.6%	172	2110	8.2%
Einsatzzone Visp	52	742	7.0%	14	426	3.3%	66	1168	5.7%
Einsatzzone Zermatt	38	209	18.2%	9	100	9.0%	47	309	15.2%

ANZAHL EINSÄTZE MIT UNBEKANNTM EINSATZORT 2020

Diese Einsätze wurden bei den Analysen nach Einsatzzone, Sub-Einsatzzone, Gemeinde

	Tag			Nacht			Total		
	Ort ungültig	Total	Anteil	Ort ungültig	Total	Anteil	Ort ungültig	Total	Anteil
Total	37	4717	0.8%	19	2787	0.7%	56	7504	0.7%

ANZAHL EINSÄTZE MIT UNGÜLTIGER HILFSFRIST 2019

Diese Einsätze wurden bei allen Analysen des vorliegenden Anhangs ausgeklammert.

	Tag			Nacht			Total		
	Hilfsfrist	Total	Anteil	Hilfsfrist	Total	Anteil	Hilfsfrist	Total	Anteil
ALLE BASEN	429	5 016	8.6%	180	2 859	6.3%	609	7875	7.7%
AMBULANZBASEN	172	4 044	4.3%	132	2 692	4.9%	304	6736	4.5%
HELIKOPTER-BASEN	257	972	26.4%	48	167	28.7%	305	1139	26.8%
33 Amb Clerc Monthey	20	661	3.0%	17	398	4.3%	37	1059	3.5%
36 Heli AG, Collombey	6	13	46.2%				6	13	46.2%
51 Amb SOW Münster	1	66	1.5%		56		1	122	0.8%
52 Amb Zenklusen Grächen		31			29			60	
53 Amb Venetz Saastal	1	47	2.1%	1	50	2.0%	2	97	2.1%
55 Amb SOW Visp	35	587	6.0%	17	376	4.5%	52	963	5.4%
57 Amb Zermatt	5	64	7.8%	7	60	11.7%	12	124	9.7%
59 Heli AZ, Zermatt	93	492	18.9%	21	105	20.0%	114	597	19.1%
60 Heli AG, Sion	158	467	33.8%	27	62	43.5%	185	529	35.0%
61 Amb HVS Sierre	28	709	3.9%	29	411	7.1%	57	1120	5.1%
65 Amb SAS Sion	39	1 048	3.7%	34	830	4.1%	73	1878	3.9%
66 Amb HVS Martigny	39	686	5.7%	25	478	5.2%	64	1164	5.5%
68 Amb Entremont	4	145	2.8%	2	4	50.0%	6	149	4.0%
Einsatzzone Entremont	61	288	21.2%	23	161	14.3%	84	449	18.7%
Einsatzzone Goms	13	137	9.5%	2	74	2.7%	15	211	7.1%
Einsatzzone Grächen	7	42	16.7%		32		7	74	9.5%
Einsatzzone Martinach	49	722	6.8%	24	419	5.7%	73	1141	6.4%
Einsatzzone Monthey	34	690	4.9%	18	374	4.8%	52	1064	4.9%
Einsatzzone Nicht anwendbar	12	46	26.1%	6	33	18.2%	18	79	22.8%
Einsatzzone Saas	7	94	7.4%	3	60	5.0%	10	154	6.5%
Einsatzzone Siders	54	808	6.7%	34	494	6.9%	88	1302	6.8%
Einsatzzone Sitten	96	1 230	7.8%	31	718	4.3%	127	1948	6.5%
Einsatzzone Visp	47	728	6.5%	20	396	5.1%	67	1124	6.0%
Einsatzzone Zermatt	49	231	21.2%	19	98	19.4%	68	329	20.7%

ANZAHL EINSÄTZE MIT UNBEKANNTM EINSATZORT 2019

Diese Einsätze wurden bei den Analysen nach Einsatzzone, Sub-Einsatzzone, Gemeinde

	Tag			Nacht			Total		
	Ort ungültig	Total	Anteil	Ort ungültig	Total	Anteil	Ort ungültig	Total	Anteil
Total	34	4587	0.7%	27	2679	1.0%	61	7266	0.8%

ANZAHL EINSÄTZE MIT UNGÜLTIGER HILFSFRIST 2018

Diese Einsätze wurden bei allen Analysen des vorliegenden Anhangs ausgeklammert.

	Tag			Nacht			Total		
	Hilfsfrist	Total	Anteil	Hilfsfrist	Total	Anteil	Hilfsfrist	Total	Anteil
ALLE BASEN	695	6 860	10.1%	248	3 337	7.4%	943	10197	9.2%
AMBULANZBASEN	335	5 478	6.1%	181	3 107	5.8%	516	8585	6.0%
HELIKOPTER-BASEN	360	1 382	26.0%	67	230	29.1%	427	1612	26.5%
33 Amb Clerc Monthey	57	925	6.2%	28	510	5.5%	85	1435	5.9%
36 Heli AG, Collombey	9	13	69.2%	1	1	100.0%	10	14	71.4%
51 Amb SOW Münster	3	138	2.2%		52		3	190	1.6%
52 Amb Zenklusen Grächen	6	64	9.4%				6	64	9.4%
53 Amb Venetz Saastal	7	134	5.2%	2	48	4.2%	9	182	4.9%
55 Amb SOW Visp	59	857	6.9%	21	456	4.6%	80	1313	6.1%
57 Amb Zermatt	17	131	13.0%	9	102	8.8%	26	233	11.2%
59 Heli AZ, Zermatt	139	715	19.4%	37	166	22.3%	176	881	20.0%
60 Heli AG, Sion	212	654	32.4%	29	63	46.0%	241	717	33.6%
61 Amb HVS Sierre	60	892	6.7%	27	449	6.0%	87	1341	6.5%
65 Amb SAS Sion	71	1 322	5.4%	51	951	5.4%	122	2273	5.4%
66 Amb HVS Martigny	43	804	5.3%	43	535	8.0%	86	1339	6.4%
68 Amb Entremont	12	211	5.7%		4		12	215	5.6%
Einsatzzone Entremont	59	375	15.7%	22	169	13.0%	81	544	14.9%
Einsatzzone Goms	18	239	7.5%	3	68	4.4%	21	307	6.8%
Einsatzzone Grächen	8	77	10.4%		6		8	83	9.6%
Einsatzzone Martinach	77	873	8.8%	48	491	9.8%	125	1364	9.2%
Einsatzzone Monthey	67	910	7.4%	26	456	5.7%	93	1366	6.8%
Einsatzzone Nicht anwendbar	23	125	18.4%	5	55	9.1%	28	180	15.6%
Einsatzzone Saas	25	209	12.0%	5	60	8.3%	30	269	11.2%
Einsatzzone Siders	113	1 063	10.6%	40	538	7.4%	153	1601	9.6%
Einsatzzone Sitten	138	1 558	8.9%	50	842	5.9%	188	2400	7.8%
Einsatzzone Visp	77	1 029	7.5%	25	481	5.2%	102	1510	6.8%
Einsatzzone Zermatt	90	402	22.4%	24	171	14.0%	114	573	19.9%

ANZAHL EINSÄTZE MIT UNBEKANNTEM EINSATZORT 2018

Diese Einsätze wurden bei den Analysen nach Einsatzzone, Sub-Einsatzzone, Gemeinde

	Tag			Nacht					
	Ort ungültig	Total	Anteil	Ort ungültig	Total	Anteil	Ort ungültig	Total	Anteil
Total	102	6165	1.7%	50	3089	1.6%	152	9254	1.6%

ANZAHL EINSÄTZE MIT UNGÜLTIGER HILFSFRIST 2017

Diese Einsätze wurden bei allen Analysen des vorliegenden Anhangs ausgeklammert.

	Tag			Nacht			Total		
	Hilfsfrist	Total	Anteil	Hilfsfrist	Total	Anteil	Hilfsfrist	Total	Anteil
ALLE BASEN	554	6 264	8.8%	236	3 266	7.2%	790	9530	8.3%
AMBULANZBASEN	268	5 057	5.3%	195	3 096	6.3%	463	8153	5.7%
HELIKOPTER-BASEN	286	1 207	23.7%	41	170	24.1%	327	1377	23.7%
33 Amb Clerc Monthey	25	811	3.1%	27	490	5.5%	52	1301	4.0%
36 Heli AG, Collombey	4	10	40.0%				4	10	40.0%
51 Amb SOW Münster	8	107	7.5%	3	60	5.0%	11	167	6.6%
52 Amb Zenklusen Grächen	5	59	8.5%				5	59	8.5%
53 Amb Venetz Saastal	2	116	1.7%	7	74	9.5%	9	190	4.7%
55 Amb SOW Visp	49	762	6.4%	30	460	6.5%	79	1222	6.5%
57 Amb Zermatt	9	103	8.7%	6	72	8.3%	15	175	8.6%
59 Heli AZ, Zermatt	99	638	15.5%	19	95	20.0%	118	733	16.1%
60 Heli AG, Sion	183	559	32.7%	22	75	29.3%	205	634	32.3%
61 Amb HVS Sierre	46	820	5.6%	31	457	6.8%	77	1277	6.0%
65 Amb SAS Sion	60	1 298	4.6%	58	962	6.0%	118	2260	5.2%
66 Amb HVS Martigny	55	759	7.2%	31	519	6.0%	86	1278	6.7%
68 Amb Entremont	9	222	4.1%	2	2	100.0%	11	224	4.9%
Einsatzzone Entremont	57	407	14.0%	16	158	10.1%	73	565	12.9%
Einsatzzone Goms	23	209	11.0%	8	70	11.4%	31	279	11.1%
Einsatzzone Grächen	3	77	3.9%	1	9	11.1%	4	86	4.7%
Einsatzzone Martinach	67	756	8.9%	30	490	6.1%	97	1246	7.8%
Einsatzzone Monthey	40	813	4.9%	24	449	5.3%	64	1262	5.1%
Einsatzzone Nicht anwendbar	21	150	14.0%	14	73	19.2%	35	223	15.7%
Einsatzzone Saas	13	176	7.4%	7	85	8.2%	20	261	7.7%
Einsatzzone Siders	88	949	9.3%	46	519	8.9%	134	1468	9.1%
Einsatzzone Sitten	117	1 491	7.8%	49	840	5.8%	166	2331	7.1%
Einsatzzone Visp	67	917	7.3%	30	474	6.3%	97	1391	7.0%
Einsatzzone Zermatt	58	319	18.2%	11	99	11.1%	69	418	16.5%

ANZAHL EINSÄTZE MIT UNBEKANNTM EINSATZORT 2017

Diese Einsätze wurden bei den Analysen nach Einsatzzone, Sub-Einsatzzone, Gemeinde

	Tag			Nacht			Total		
	Ort ungültig	Total	Anteil	Ort ungültig	Total	Anteil	Ort ungültig	Total	Anteil
Total	129	5710	2.3%	59	3030	1.9%	188	8740	2.2%

ANHANG 5

Hilfsfristen alle Sub-Einsatzzonen Qlik.pdf

Hilfsfrist P1 Einsätze Ambulanzen und Helikopter

Jede Karte zeigt Folgendes (von links nach rechts und von oben nach unten):

- Verteilung der Einsätze anhand der Hilfsfrist (in 5 Minuten Zeitblöcken)
- Einsatzdichte (Karte)
- Rettungsdienste, welche die Einsätze in der betreffenden Region ausführen (Kuchendiagramm)
- Verteilung nach Ortschaften in der betreffenden Region (Mosaik)
- Anzahl Einsätze
Median Ausrückzeit (Zeit von Alarmierung des Rettungsdienstes bis Ausrücken) für Einsätze in der betreffenden Region und darunter Median Ausrückzeit für den Rest des Kantons (um allfällige statistische Verzerrungen aufgrund der Ausrückfrist auszuschliessen).

Hilfsfrist P1 Einsätze am Tag

Total TAG

Ambulanzen und Helikopter

OCVS OPÉRATIONNEL **WVRO** WINTER
RAPPORT DE MONITORAGE 2021

DR | #inter Groupe DR

Type service: H, T Service: NOT Air-Glaciers, base de Saanen, Air-Glaciers, Air-Glaciers, base de Lauterbrunnen JourNuit: Jour Type et priorité: P1 AMPDS_Code: 2691 of 2799 IsoDRValide: Oui Année: 2021

DR | Densité par sous chronozone du # d'interventions

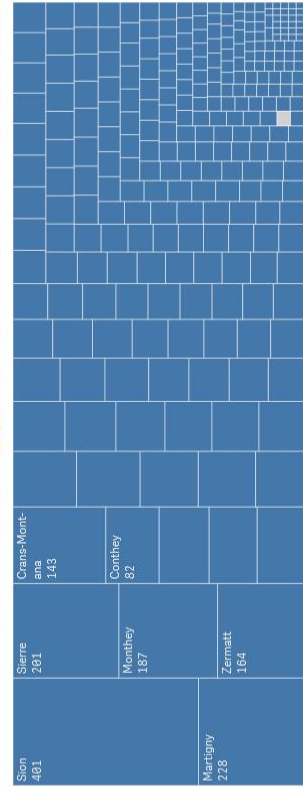
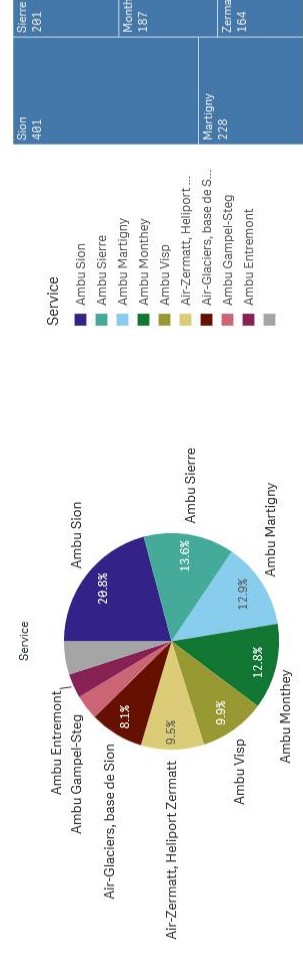
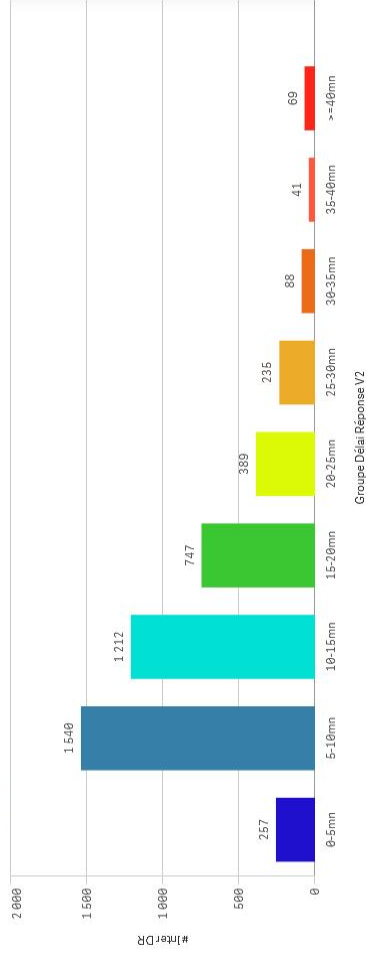
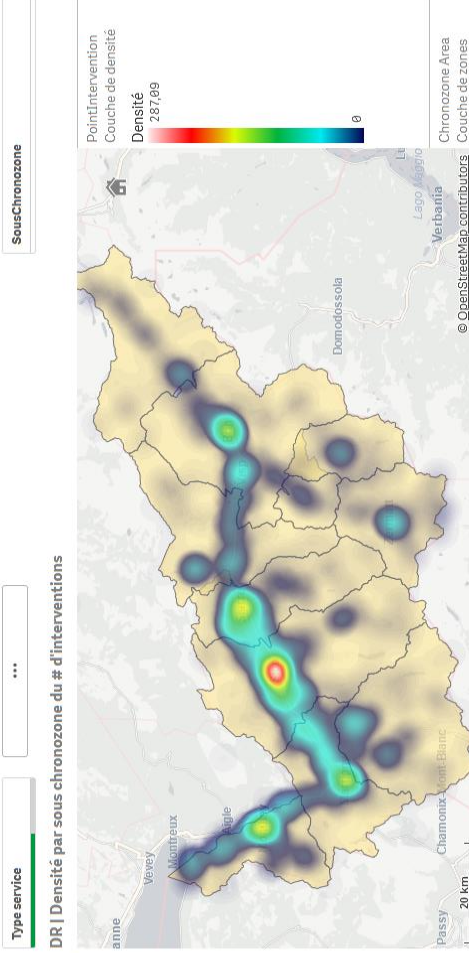

#Inter DR
4 578

Médiane DD (Sél)
2

MédianeDD All Zones
2

Hilfsfrist P1 Einsätze am Tag

Entremont

Ambulances and Helicopter

RAPPORT DE MONITORAGE 2021

DR | #inter Groupe DR

SousChronzone: Entremont1 Type service: H, T Service: NOT Air-Glaciers, Air-Glaciers, base de Lauterbrunnen, Air-Glaciers, base de Saanen JourNuit: Jour Type et priorité: P1.AMPDS_Code: 2691 of 2700 ISDRV:OUI Année: 2021

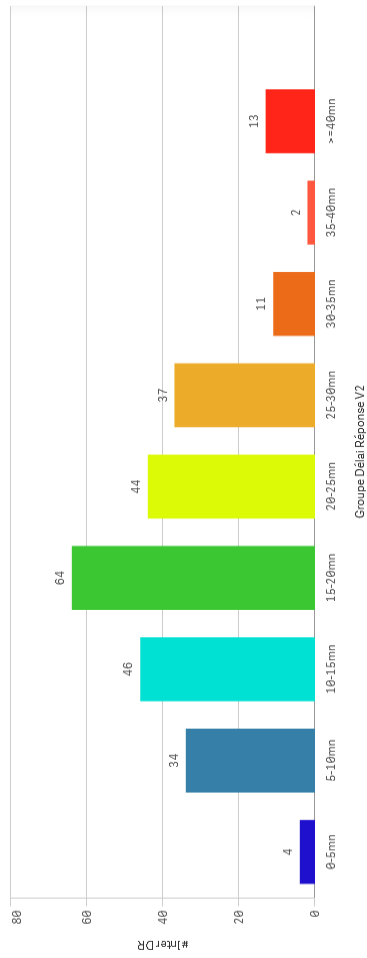

DR | Densité par sous chronzone du # d'interventions

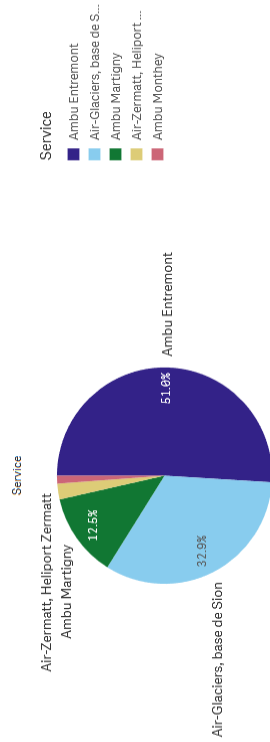
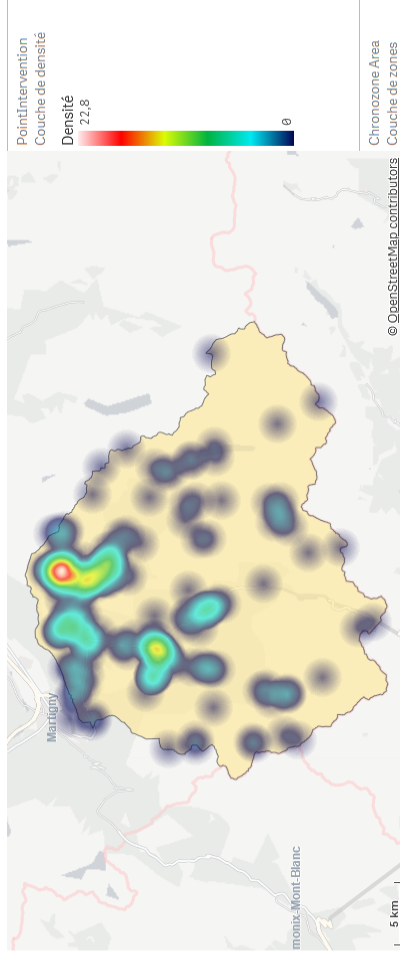

Verrier	51	Châbles	31	Fionnay	26	La Folly VS	11	Champex-Lac	9	Lullys	9	Pratz-de-Fort	9
		Le Châble VS	26	Sembrancher	13	Versegères	11	Bruson	8	Bourg-St-Pierre	7	Levon	7
						Voljéges	10	Lourier	8				

#Inter DR
255

Médiane DD (Séi)
2

MédianeDD All Zones
2

Hilfsfrist P1 Einsätze am Tag

Goms

Ambulanzen und Helikopter

OCUS **KWROE** RAPPORT DE MONITORAGE 2021

Anne Mois Saison JourNuit Type et priorités Type service ... SousChronozone

DR | #inter Groupe DR

SousChronozone: Goms | Type service: H, T Service: NOT Air-Glaciers, Air-Glaciers, base de Lauterbrunnen, Air-Glaciers, base de Saanen JourNuit: Jour Type et priorités: P1, AMPDS_Code: 2691 of 2700 | SDRValide: Oui Année: 2021

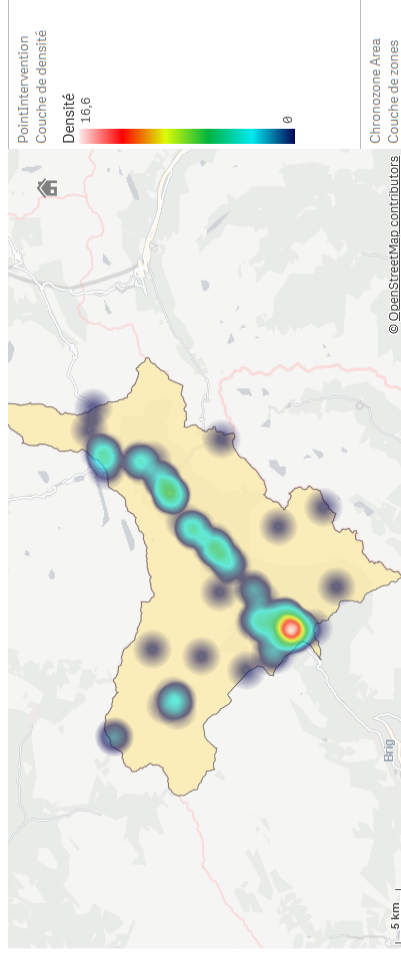
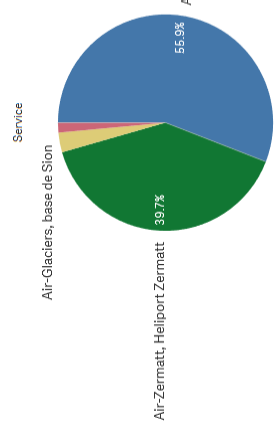

Fiesch	26								
Oberwald	20								
Ulrichen	15								
Reckingen VS	8								
Mühlebach (Goms)	7								
Biel VS	3								
Glurigen	3								
Niederwald	3								
Münster VS	7								
Ernen	8								
Fieschertal	16								
Obergesteln	6								
Bellwald	5								

#Inter DR **136**
 Médiane DD (Sé) **4**
 MédianeDD All Zones **2**

Hilfsfrist P1 Einsätze am Tag

Grächen

Ambulanz und Helikopter

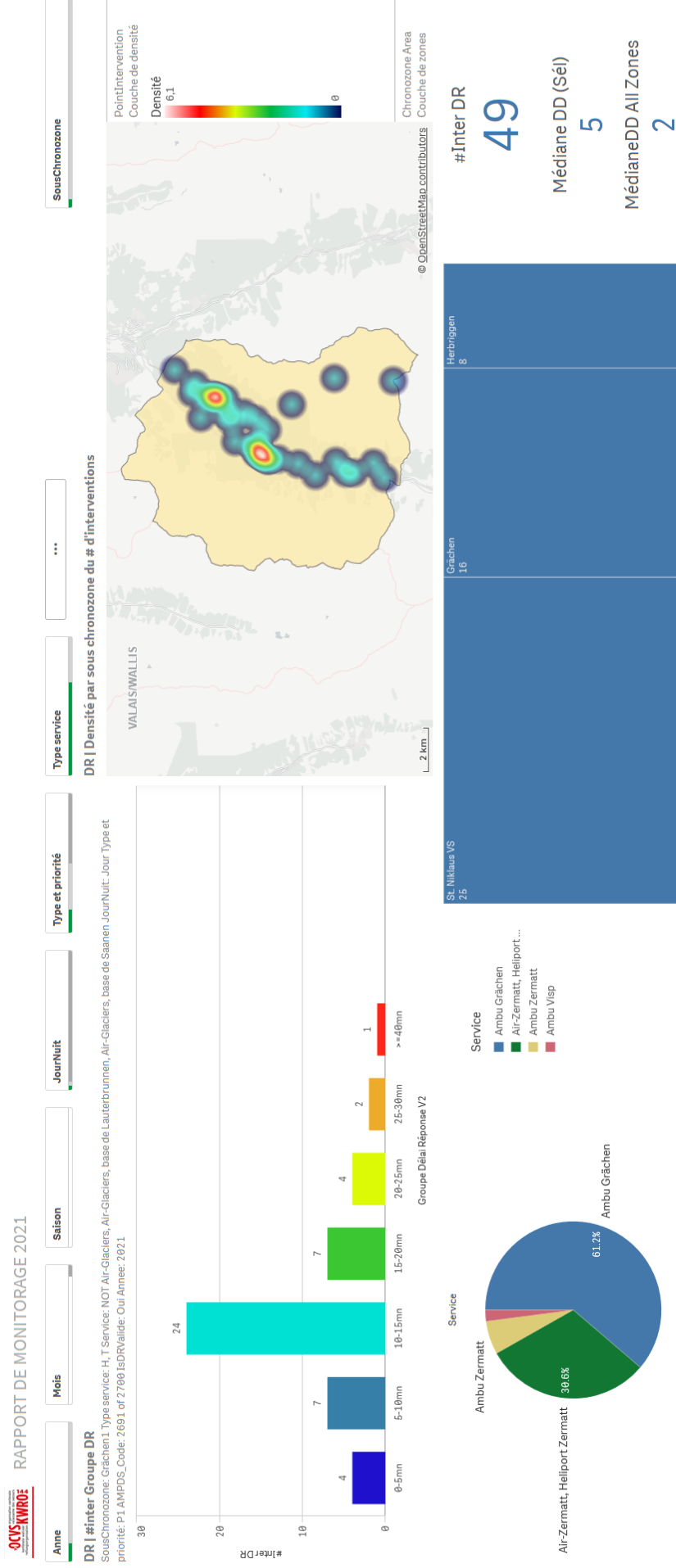

Hilfsfrist P1 Einsätze am Tag

Martigny plaine

Ambulanz und Helikopter

OCUSXWROIS RAPPORT DE MONITORAGE 2021

DR | #inter Groupe DR

SousChronozone: Martigny1 Type service: H, T Service: NOT Air-Glaciers, Air-Glaciers, base de Lauterbrunnen, Air-Glaciers, base de Saanen JourNuit: Jour Type et priorité: P1 AMPDS_Code: 2891 of 2700 ISDRValide: Oui Année: 2021

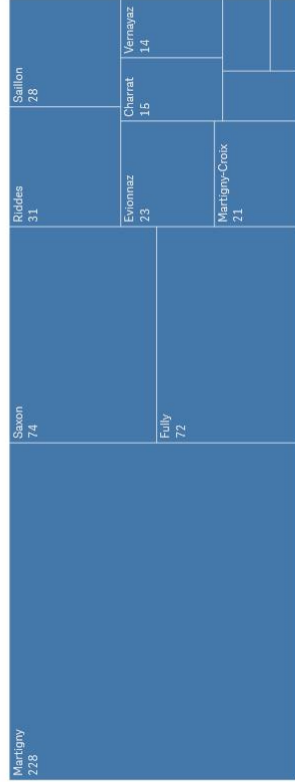
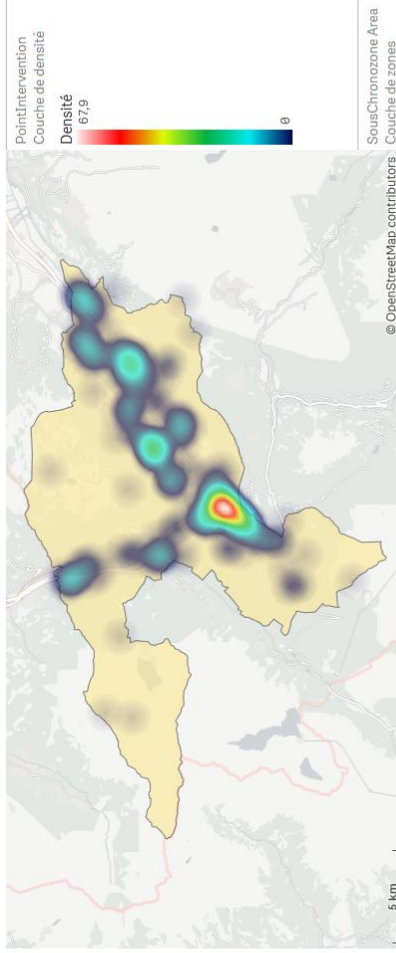
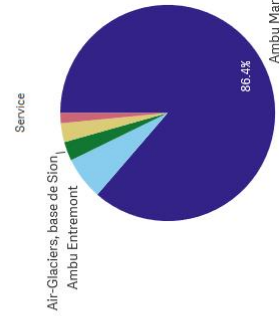
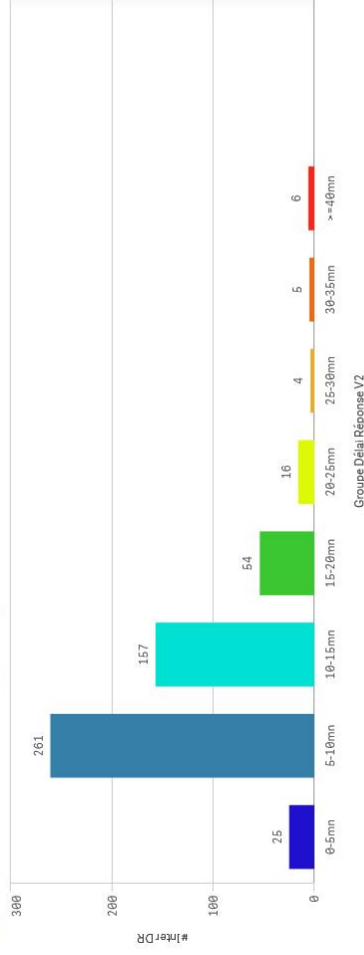

#Inter DR
528

Médiane DD (Sél)
1

Médiane DD All Zones
2

Hilfsfrist P1 Einsätze am Tag

Salvan - Finhaut

Ambulances and Helicopter

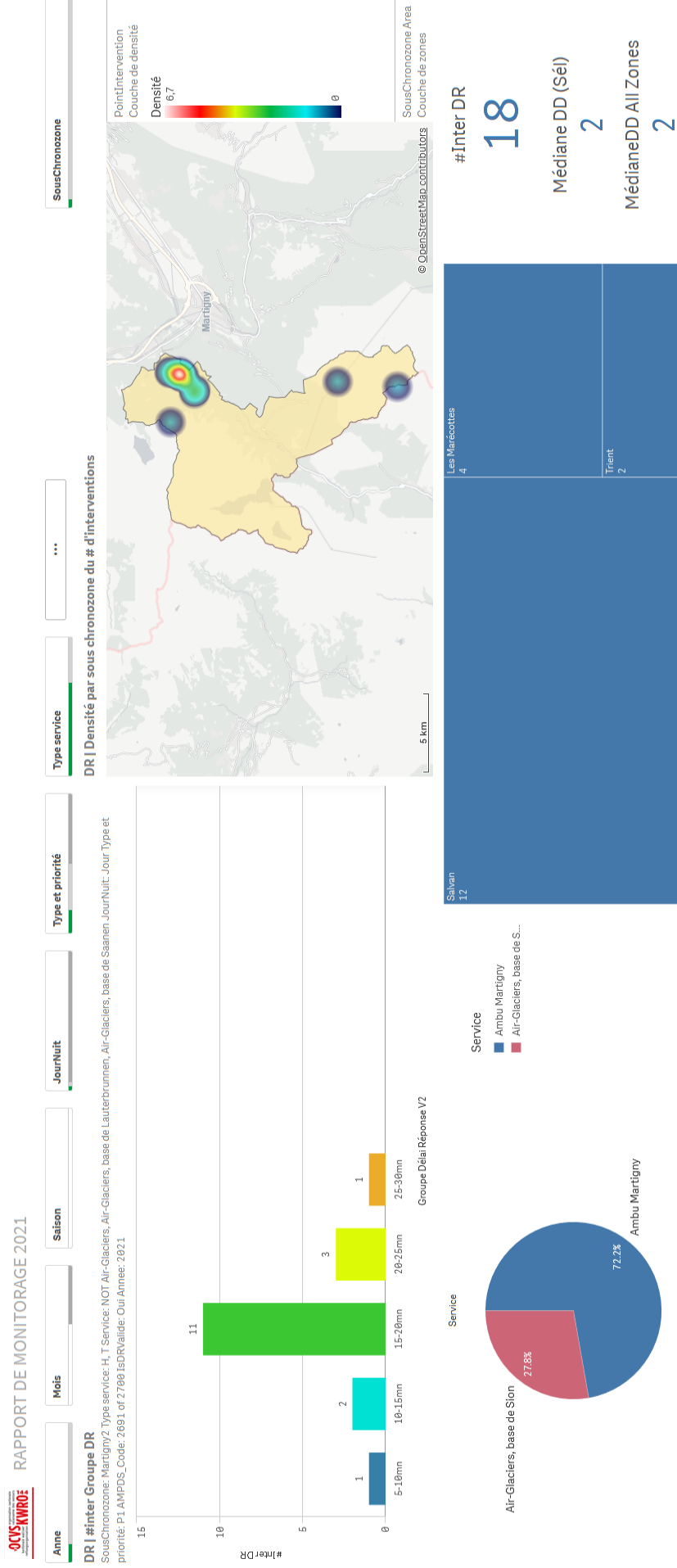

Hilfsfrist P1 Einsätze am Tag

Isérables

Ambulanzen und Helikopter

OCIS KWRO RAPPORT DE MONITORAGE 2021

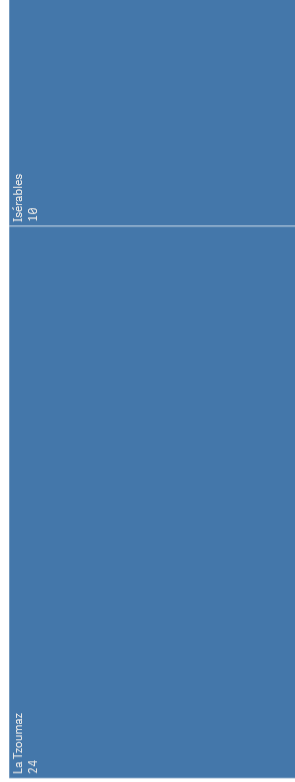
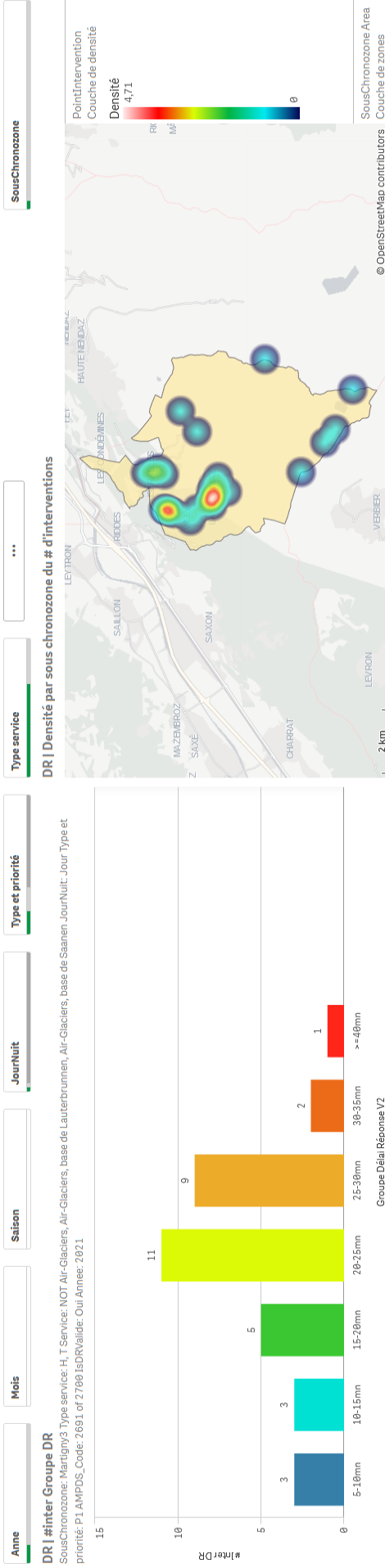

#Inter DR
34

Médiane DD (Sél)
1

MédianeDD All Zones
2

Hilfsfrist P1 Einsätze am Tag

Ovronnaz

Ambulances and Helicopter

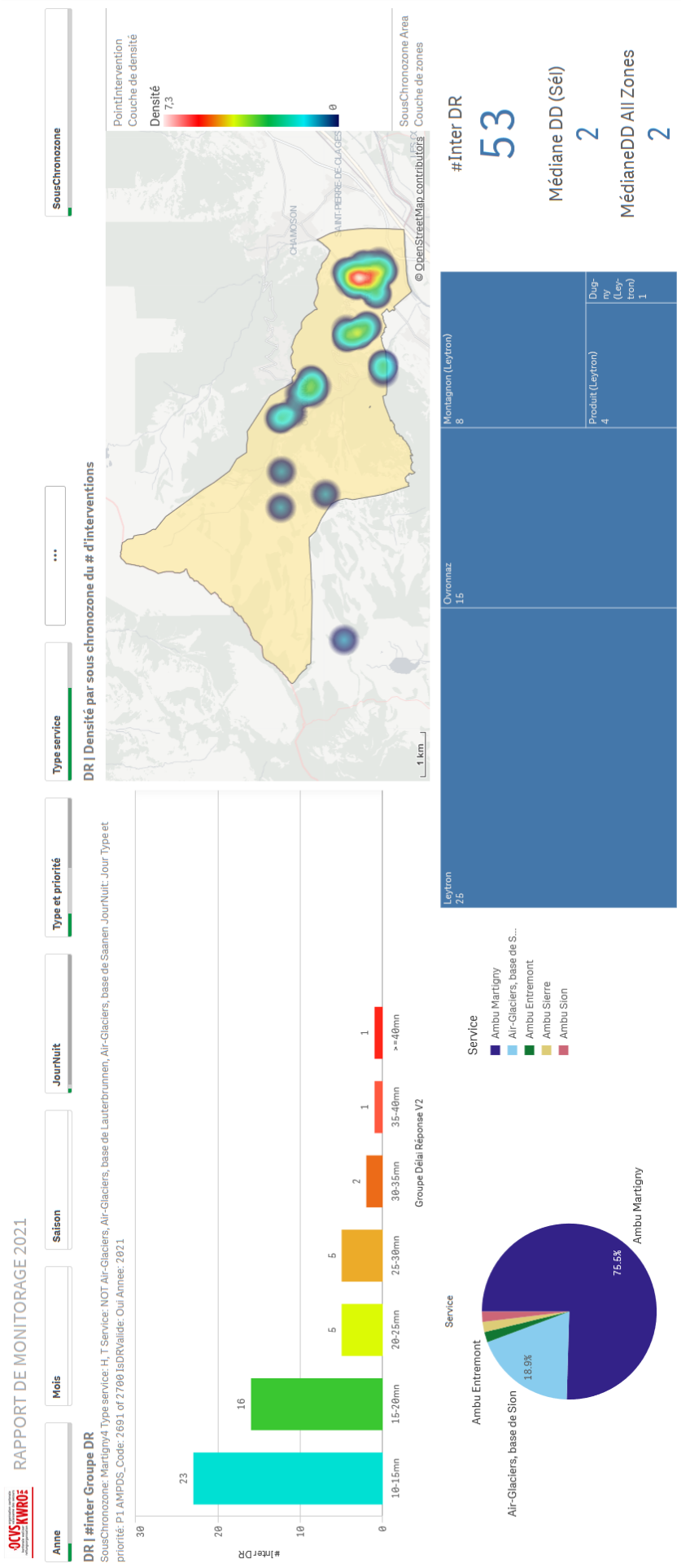

Hilfsfrist P1 Einsätze am Tag

Monthey plaine

Ambulanz und Helikopter

OCUS KWROE RAPPORT DE MONITORAGE 2021

DR | #inter Groupe DR

SousChronozone: Monthey.1 Type service: H, T Service: NOT Air-Glaciers, Air-Glaciers, base de Lauterbrunneth, Air-Glaciers, base de Saanen Jour/Nuit: Jour Type et priorité: P1 AMPPDS_Code: 2691 of 2769 ISDR/valide: Oui Année: 2021

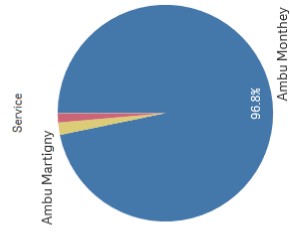
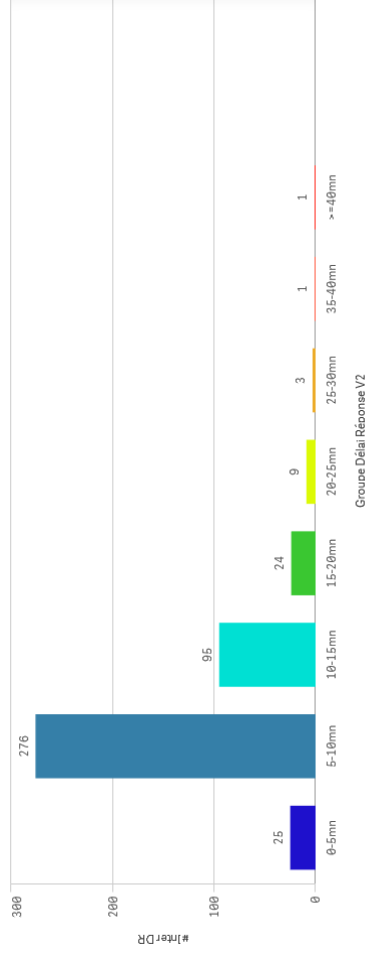

Service	Monthey	Colomby	Muraz (Colomby)	Troisforrens
Ambu Monthey	187	54	38	35
Ambu Martigny				
Air-Glaciers, base de S...				
Total				
		St-Maurice 52	Choëx 23	Vionnaz 28
				Massongex 16

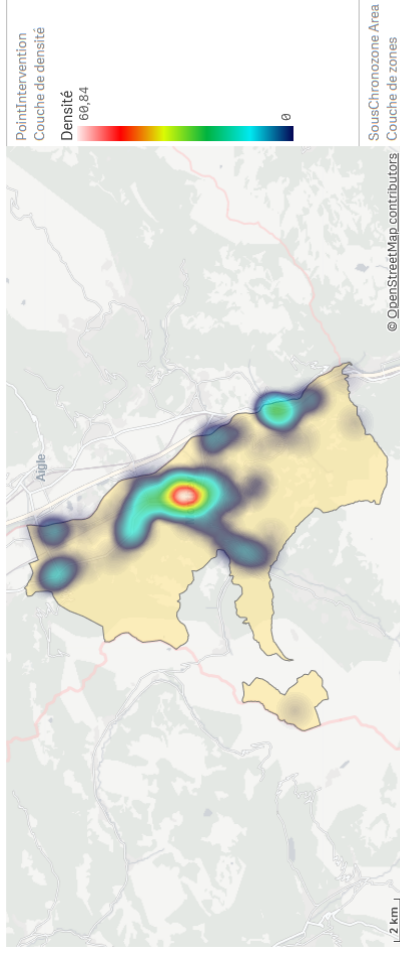

#Inter DR **434**
 Médiane DD (Sé) **2**
 MédianeDD All Zones **2**

Hilfsfrist P1 Einsätze am Tag

Haut-Lac

Ambulanz und Helikopter



Hilfsfrist P1 Einsätze am Tag

Val d'Illeiez

Ambulanzen und Helikopter

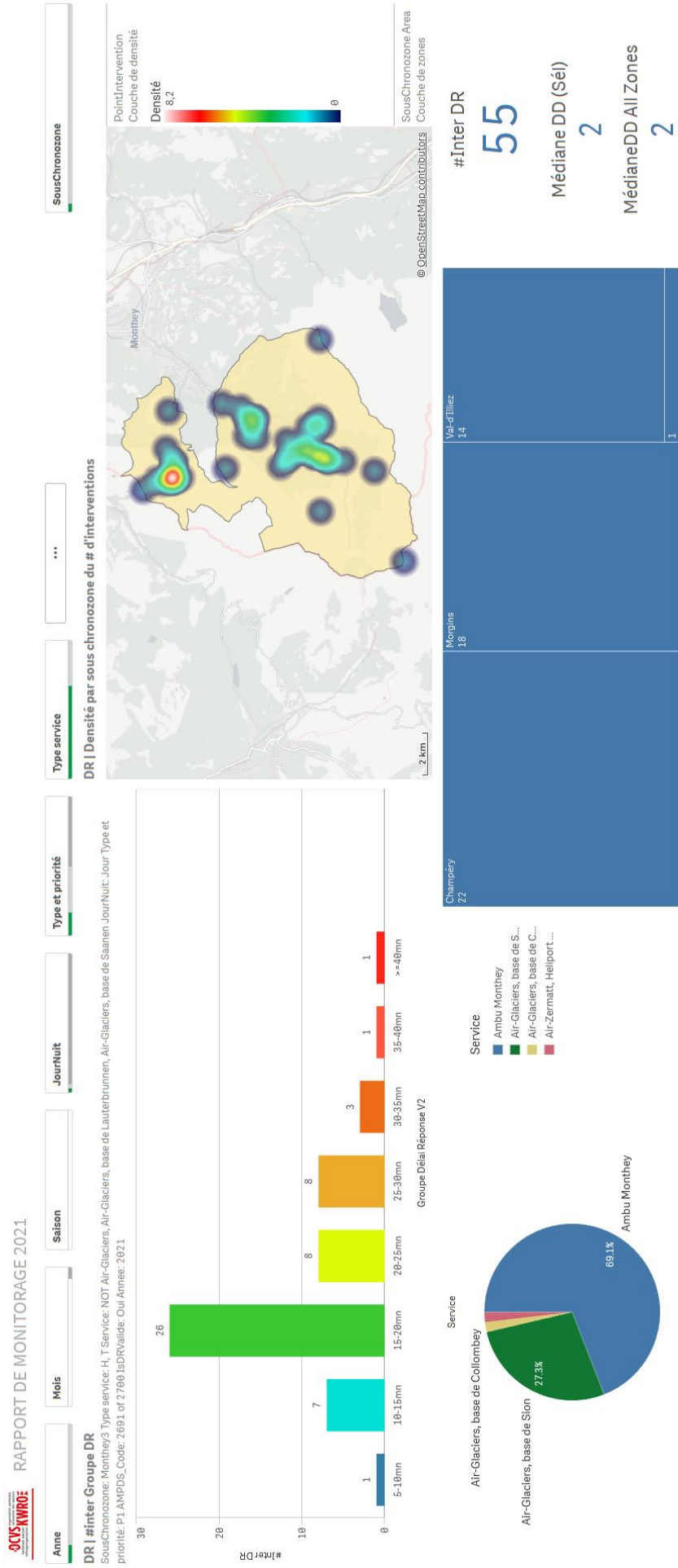

Hilfsfrist P1 Einsätze am Tag

Saas

Ambulanz und Helikopter

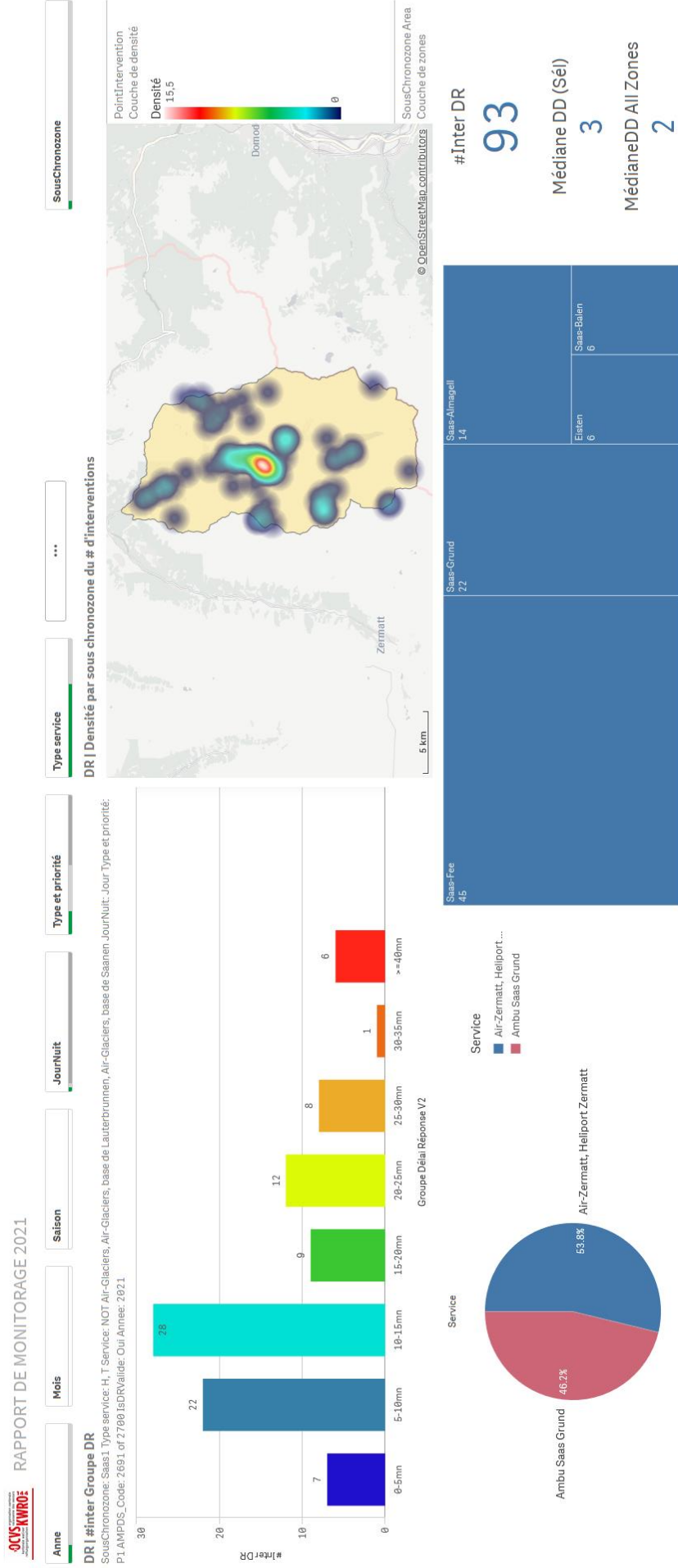

Hilfsfrist P1 Einsätze am Tag

Sierre plaine

Ambulanzen und Helikopter

OCUS KWROIS
RAPPORT DE MONITORAGE 2021

Anne Mois Saison Jour/Nuit Type et priorité Type service ... SousChronozone

DR | #inter Groupe DR

SousChronozone: Sierre | Type service: H, T Service: NOT Air-Glaciers, Air-Glaciers, base de Lauterbrunnen, Air-Glaciers, base de Stenen | Jour/Nuit: Jour Type et priorité: P1 AMPDS_Code: 2691 or 700 ISDRValide: Oui Année: 2021

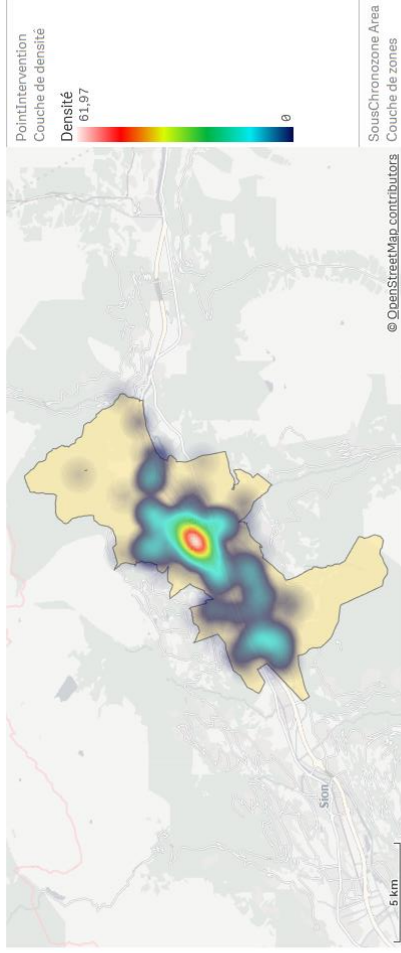
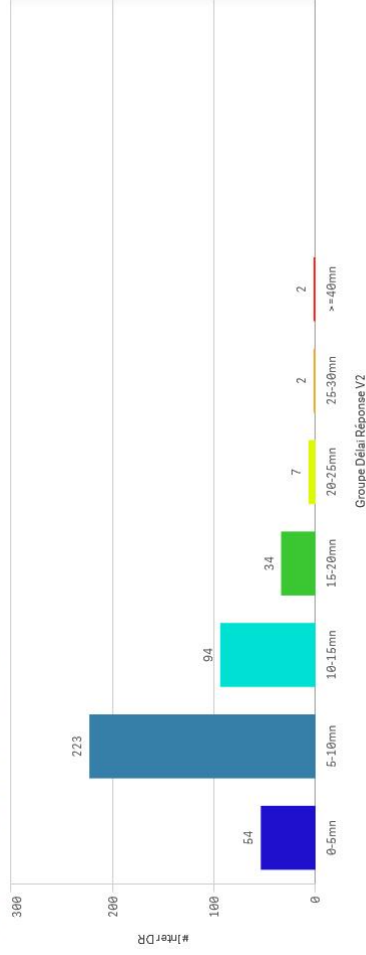

Sierre	201	Granges VS	31	Salgesch	17	Chippis	14	Mollens VS	14
		Grone	21	Rechy	14	Venthône	12	Miège	11
		Chalais	20	Veyras	14	Noes	9	Chermign...	8

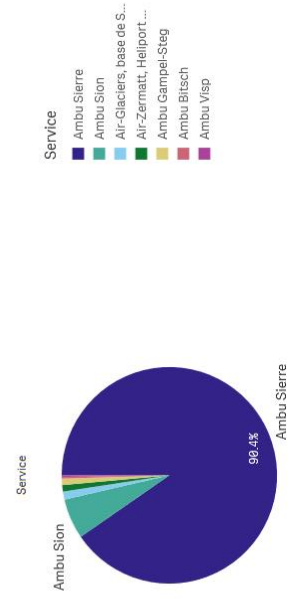

#Inter DR
416

Médiane DD (Sél)
2

MédianeDD All Zones
2

Hilfsfrist P1 Einsätze am Tag Haut-Plateau

Ambulanz und Helikopter

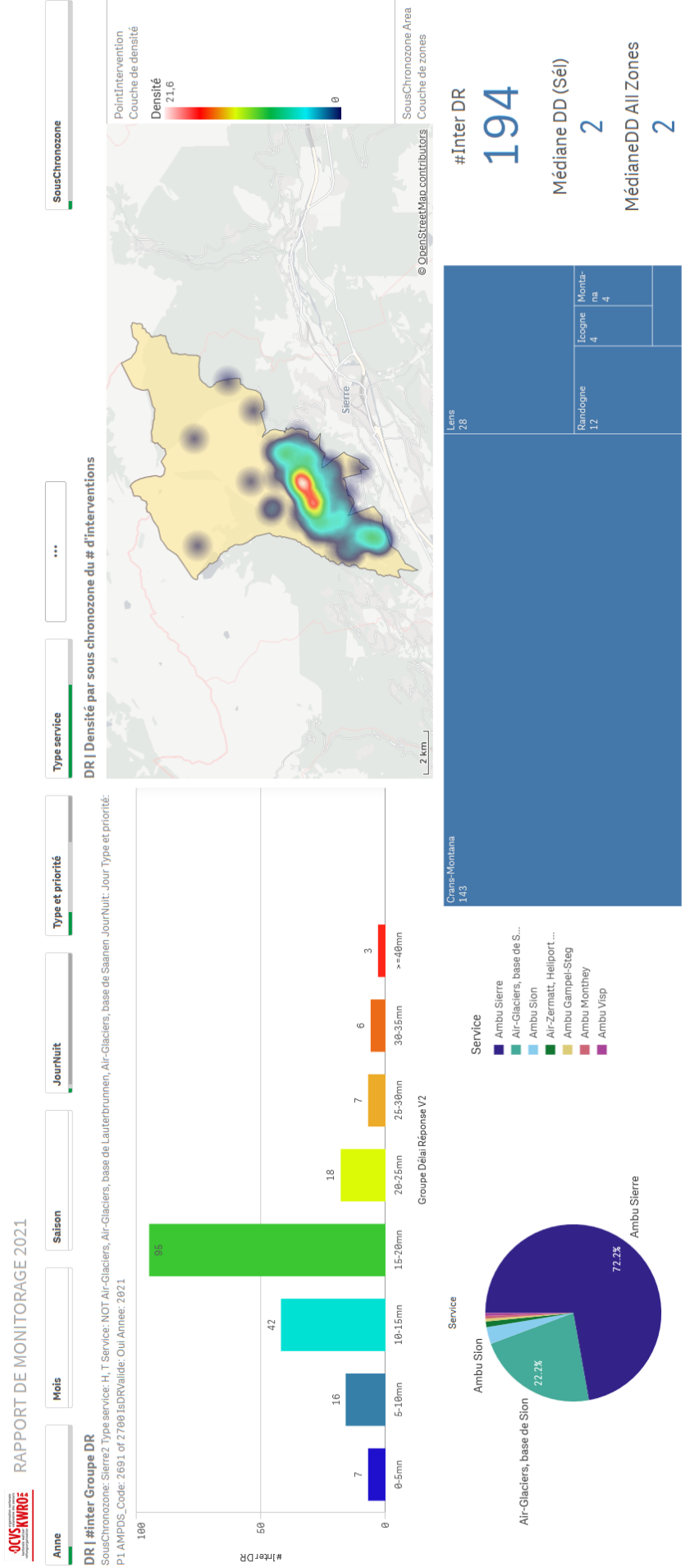

Hilfsfrist P1 Einsätze am Tag

Val d'Anniviers

Ambulanz und Helikopter

RAPPORT DE MONITORAGE 2021

DR | #inter Groupe DR

SousChronozone: Sierre3 Type service: H, T Service: NOT Air-Glaciers, Air-Glaciers, base de Lauterbrunnen, Air-Glaciers, base de Saanen Jour/Nuit: Jour Type et priorité: P1.LAMPDS_Code: 2691 or 2700 I5DRValide: OUI Année: 2021

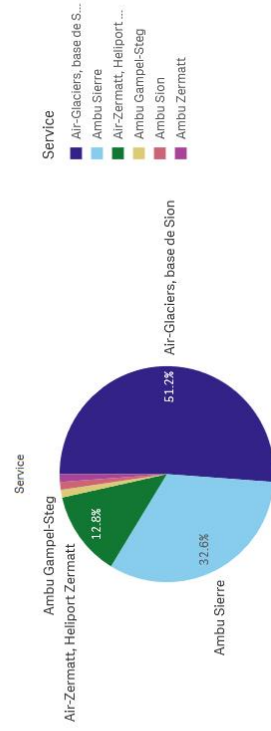
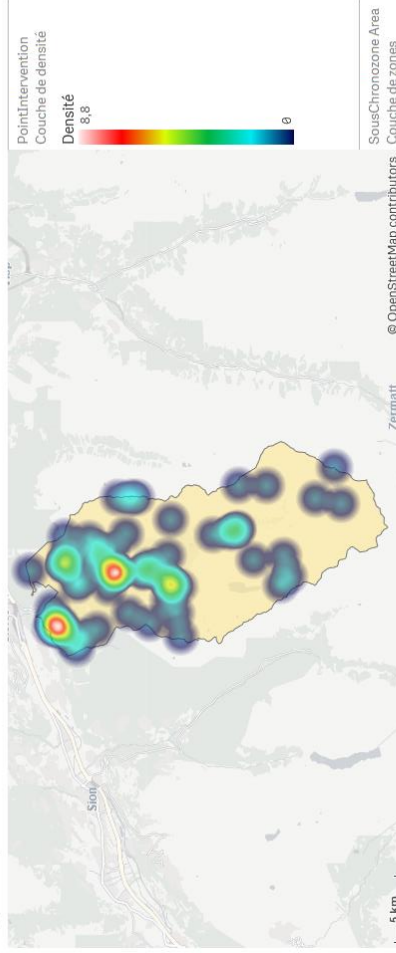
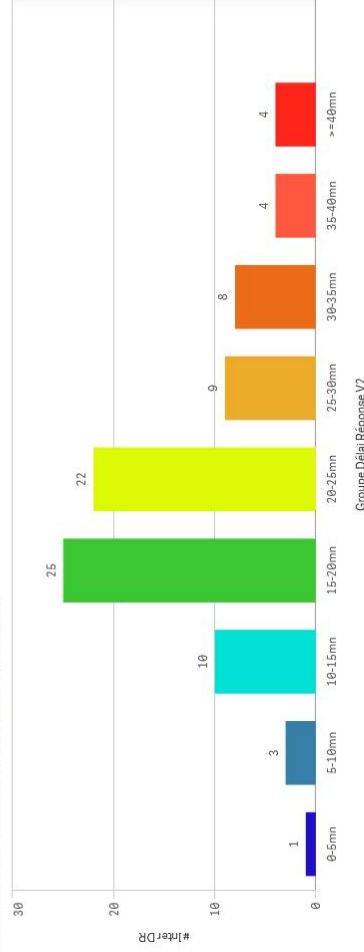

Vercoir	16	Zinal	14	SK-Luc	11	Chamoisin	10	Mission	2
Grimenz	14	Visoie	12			SK-Jean VS	5	Ayer	2

#Inter DR: 86

Médiane DD (Sél): 4

MédianeDD All Zones: 2

Hilfsfrist P1 Einsätze am Tag

Sion - Savièse

Ambulances und Helikopter

RAPPORT DE MONITORAGE 2021



DR | #Inter Groups DR
 SousChronozone: Sion1 Type service: H, T Service: NOT Air-Glaciers, base de Saanen, Air-Glaciers, Air-Glaciers, base de Lauterbrunnen JourNuit: Jour Type et priorité: P1 AMPDS_Code: 2691, or 2700 ISDRValide: Oui Année: 2021

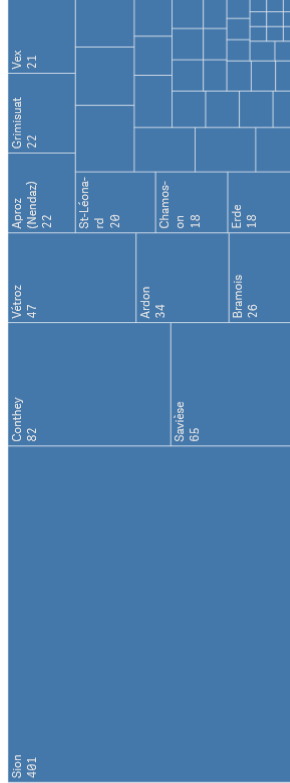
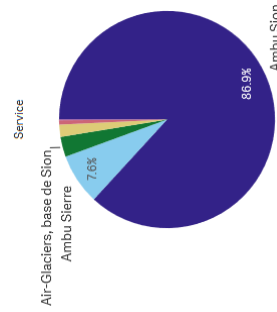
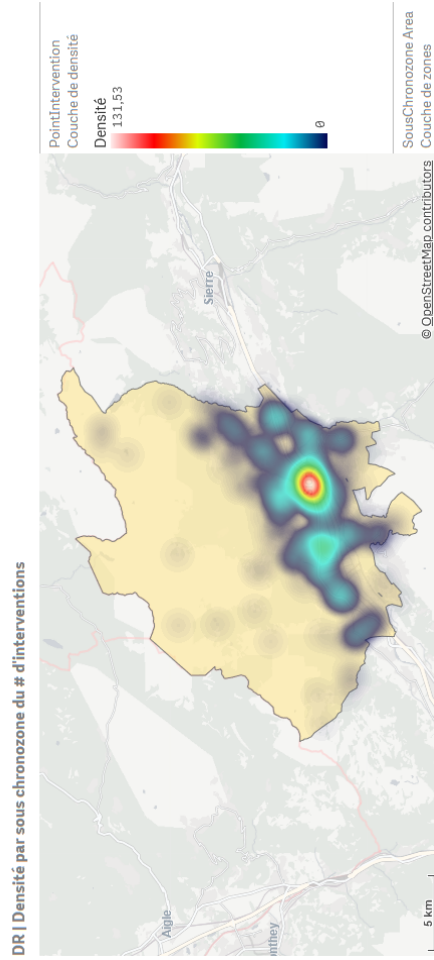
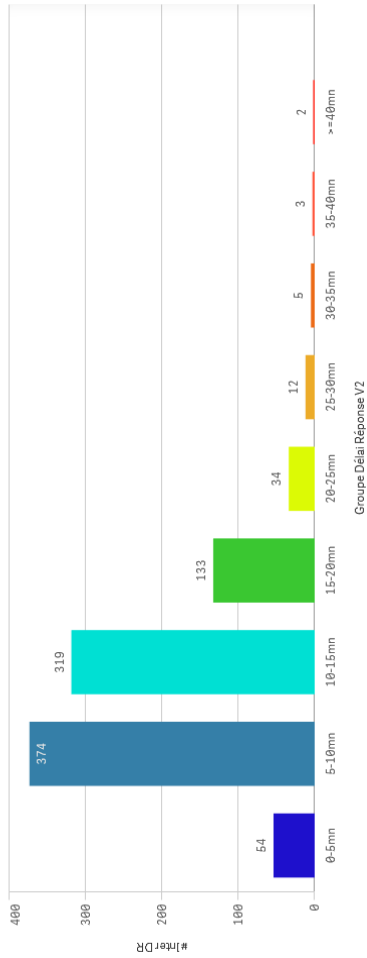

#Inter DR
936
 Médiane DD (Séi)
2
 MédianeDD All Zones
2

Hilfsfrist P1 Einsätze am Tag

Val d'Hérens

Ambulanzen und Helikopter

RAPPORT DE MONITORAGE 2021



DR | #inter Groupe DR

SousChronozone: SlonZ Type service: H, T Service: NOT Air-Glaciers, Air-Glaciers, base de Lauterbrunnen, Air-Glaciers, base de Saanen JourNuit: Jour Type et priorité: P1 AMPDS_Code: 2691 of 2760 ISDRValide: Oui Année: 2021

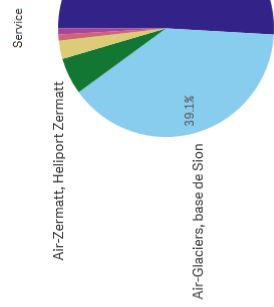
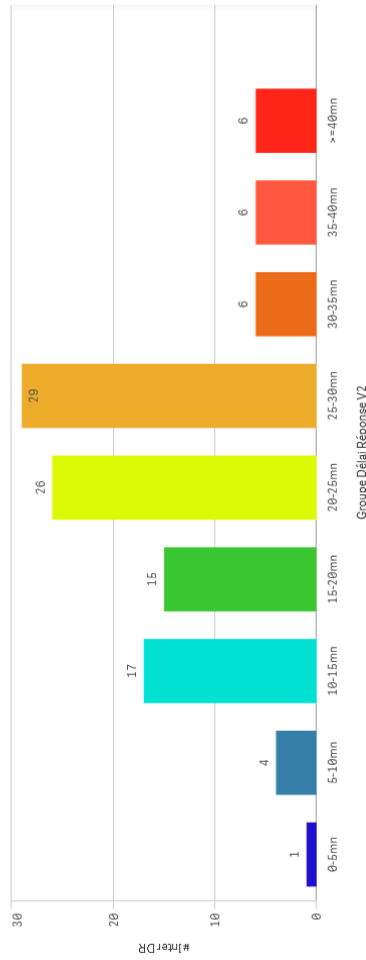

DR | Densité par sous chronozone du # d'interventions

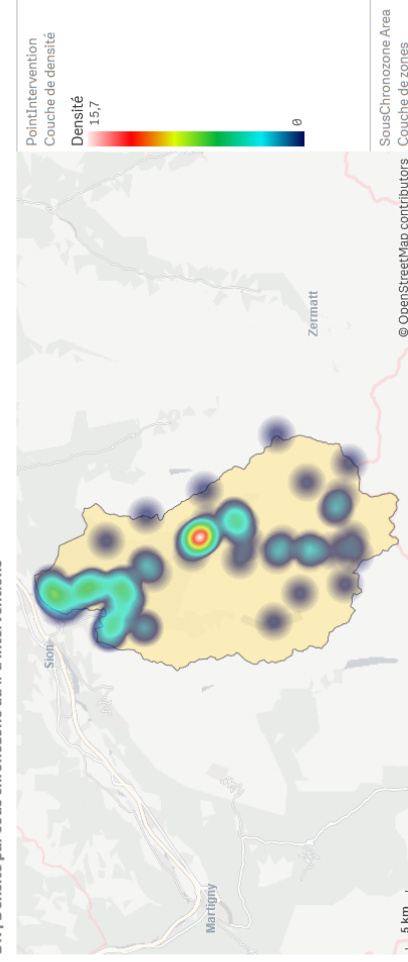

Service	Evéline	Max	Héremence	La Forclaz VS	Euseigne	Les Haudères
Ambu Slon	21	13	11	7	6	6
Air-Glaciers, base de S...						
Air-Zermatt, Heliport...						
Ambu Sierre						
Ambu Martigny						
Ambu Monthey						
Les Collons				5		
St-Martin VS				4		
Vernameège				7		
Mase			8			
Avolla		12				
Sven (St-Martin)					4	
Eison						3
Villa (Evolène)						2

#Inter DR: 110
Médiane DD (Sél): 3
MédianeDD All Zones: 2

Hilfsfrist P1 Einsätze am Tag

Haute-Nendaz

Ambulances and Helicopter

RAPPORT DE MONITORAGE 2021



DR | #inter Groups DR

SousChronozone: Sion3 Type service: H, T Service: NOT Air-Glaciers, Air-Glaciers, base de Lauterbrunnen, Air-Glaciers, base de Saanen JourNuit: Jour Type et priorité: P1 AMPDS_Code: 2691 of 2700 IsDRValide: Oui Année: 2021

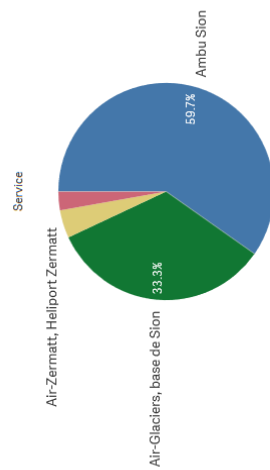

DR | Densité par sous chronozone du # d'interventions

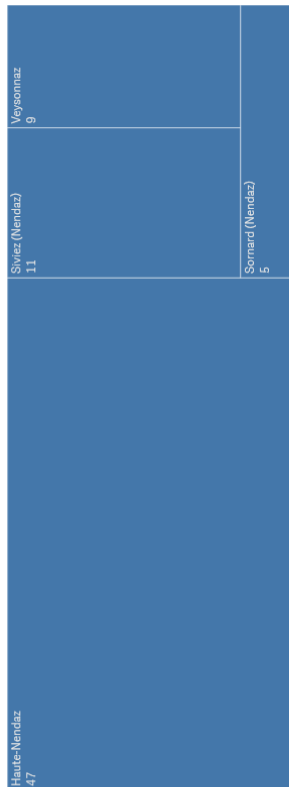
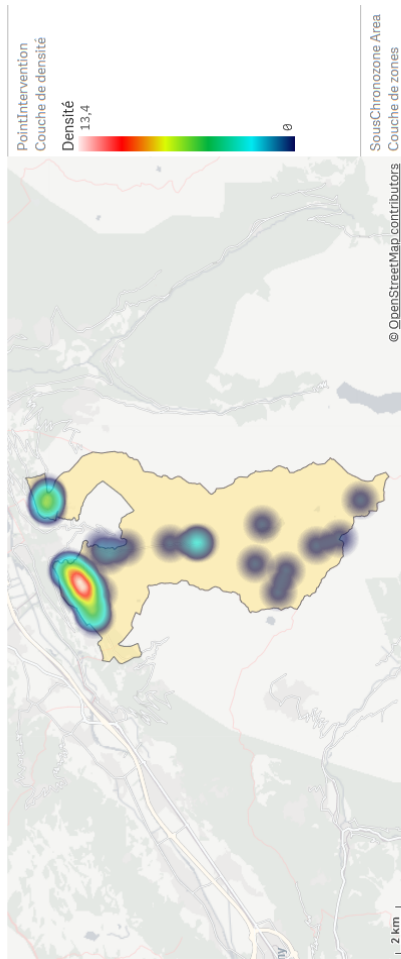

Inter DR

72

Médiane DD (Sél)

3

MédianeDD All Zones

2

Hilfsfrist P1 Einsätze am Tag

Visp

Ambulanzen und Helikopter

OCYS KWROE RAPPORT DE MONITORAGE 2021

DR | #inter Groupe DR

SousChronzone: Viège | Type service: H, T Service: NOT Air-Glaciers, Air-Glaciers, base de Lauterbrunnen, Air-Glaciers, base de Saanen Jour/Nuit: Jour Type et priorité: P1 AMPDS_Code: 2691 of 2700 ISDRValide: Oui Année: 2021

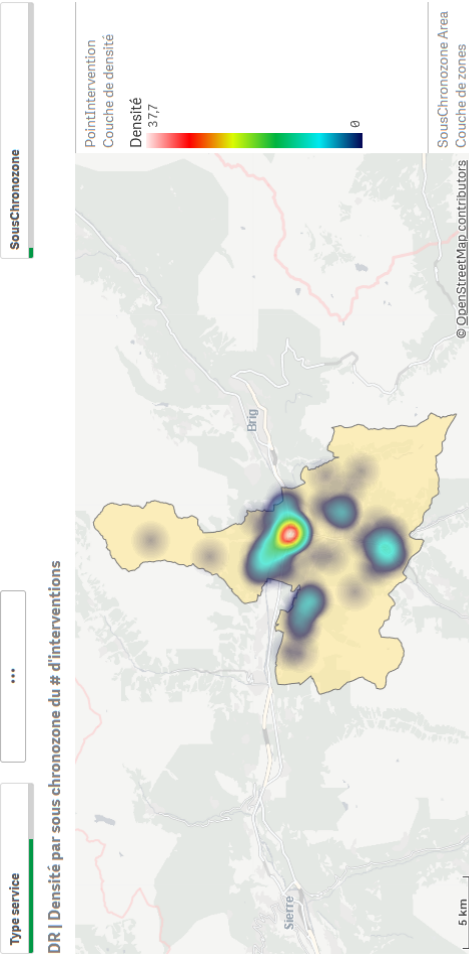
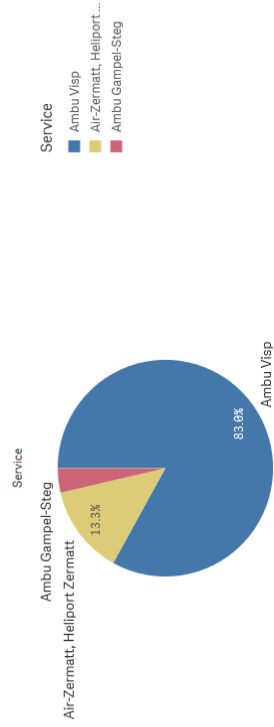
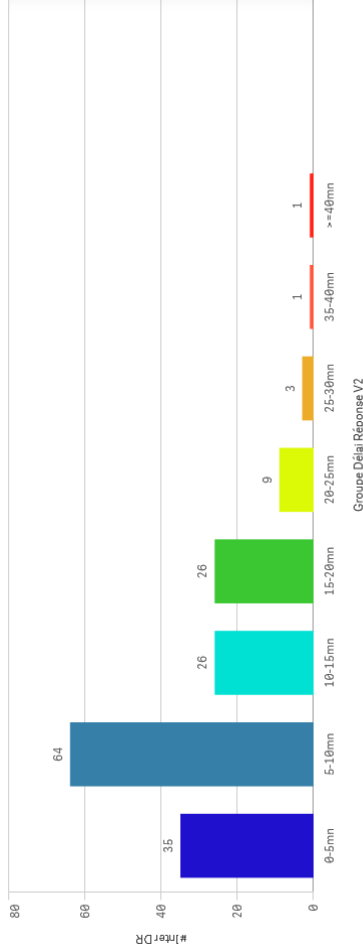

Service	Count
Visp	77
Stalden VS	10
Bürchen	13
Baltschieder	11
Auserberg	8
Eyholz	4
Unterbach VS	4
Viapertimmen	14
Lalden	5
Eggerberg	3
Torbél	3
Staldenried	3

#Inter DR
165

Médiane DD (Sé)
1

MédianeDD All Zones
2

Hilfsfrist P1 Einsätze am Tag

Brig

Ambulances and Helicopter

RAPPORT DE MONITORAGE 2021



DR | #inter Groupe DR

SousChronozone: V1g6z2 Type service: H_T Service: NOT Air-Glaciers, Air-Glaciers, base de Lauterbrunnen, Air-Glaciers, base de Saanen Jour/Nuit: Jour Type et priorité: P1 AMPDS_Code: 2891 or 2700 ISDR/valide: Oui Année: 2021

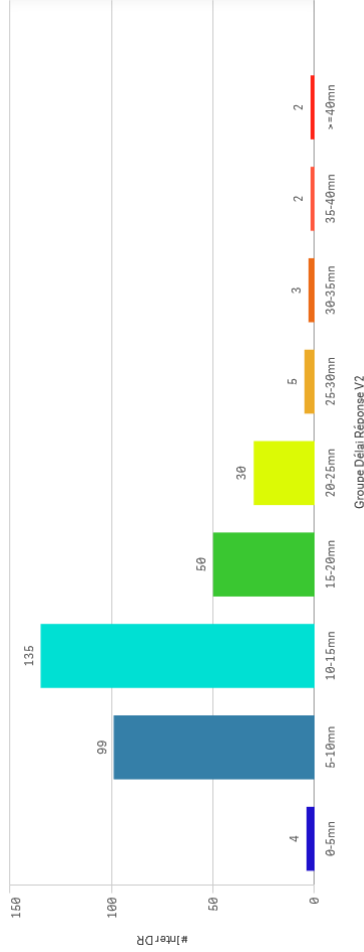

DR | Densité par sous chronozone du # d'interventions

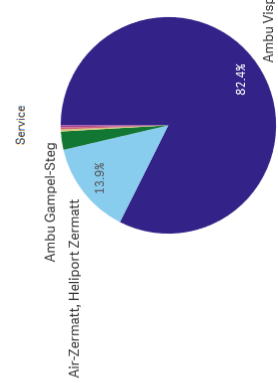
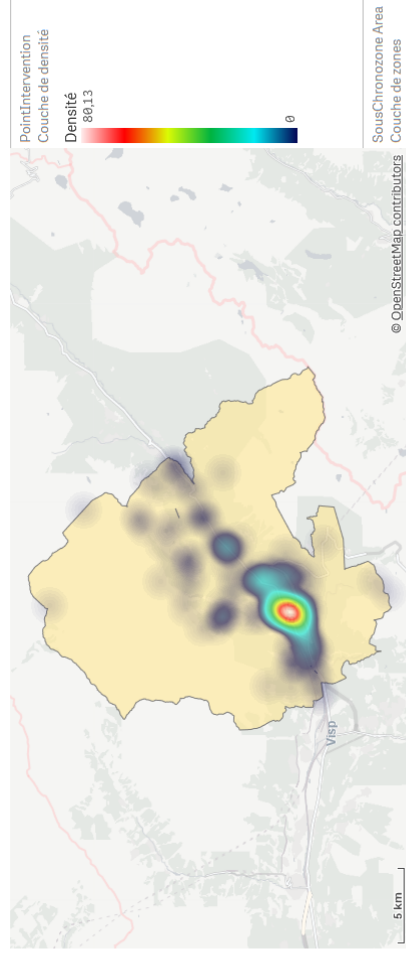

- Ambu Visp
- Air-Zermatt, Heliport...
- Ambu Gampel-Steg
- Ambu Goms
- Ambu Sierre
- Ambu Sion

Chis	71								
Naters	71								
Brig	64								
Blatsch	19								
Blatten b. Naters	12								
Terrenen	7								
Müsel	10								
Lex	6								
Gamsen	9								
Riederalp	9								
Gengols	8								
Bettmeralp	9								
Ries-Brig	10								

#Inter DR **330**
 Médiane DD (Sé) **2**
 MédianeDD All Zones **2**

Hilfsfrist P1 Einsätze am Tag

Simplon

Ambulanzen und Helikopter

OCUS OPÉRATIONnels **KWRO**
RAPPORT DE MONITORAGE 2021

DR | #inter Groupe DR

SousChronzone: Visp3 Type service: H, T Service: NOT Air-Glaciers, Air-Glaciers, base de Lauterbrunnen, Air-Glaciers, base de Saanen JourNuit: Jour Type et priorité: P1 AMPDS_Code: 2691 of 2789 ISDR/valide: Oui Année: 2021

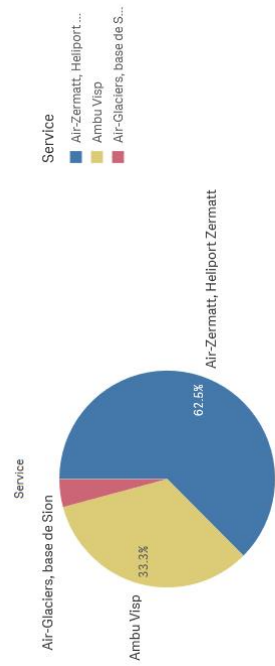
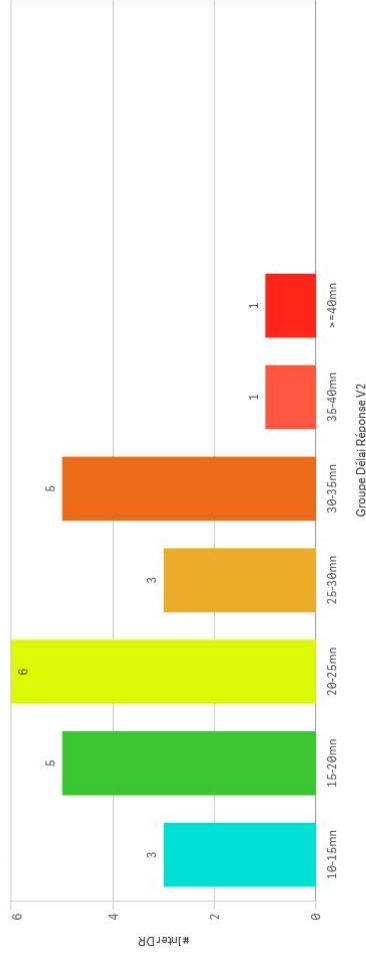

DR | Densité par sous chronzone du # d'interventions

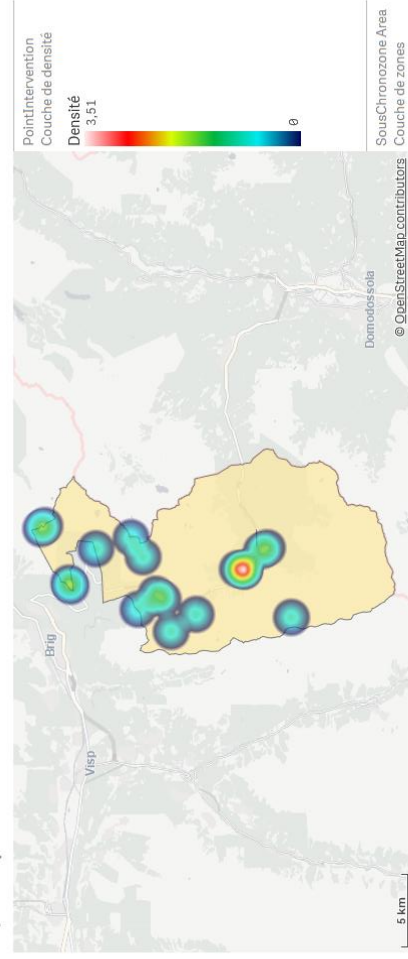

Service	Inter DR
Simplon Dorf	8
Rosewald	4
Simplon Hospitz	4
Rothwald	4
Gabl (Simplon)	3
Condo	1

#Inter DR

24

Médiane DD (Sé)

4

MédianeDD All Zones

2

Hilfsfrist P1 Einsätze am Tag

Raron West

Ambulanzen und Helikopter

RAPPORT DE MONITORAGE 2021



DR | #inter Groupe DR

SousChronozone: Gampel1 Type service: H, T Service: NOT Air-Glaciers, Air-Glaciers, base de Lauterbrunnen, Air-Glaciers, base de Saanen JourNuit: Jour Type et priorité: P1 AMPDS_Code: 2691 of 2780 tsDR/valide: Oui Année: 2021

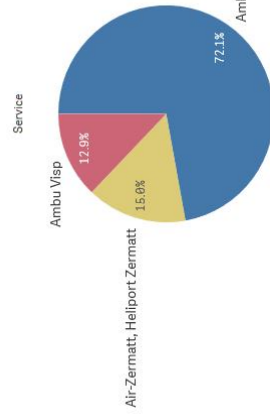
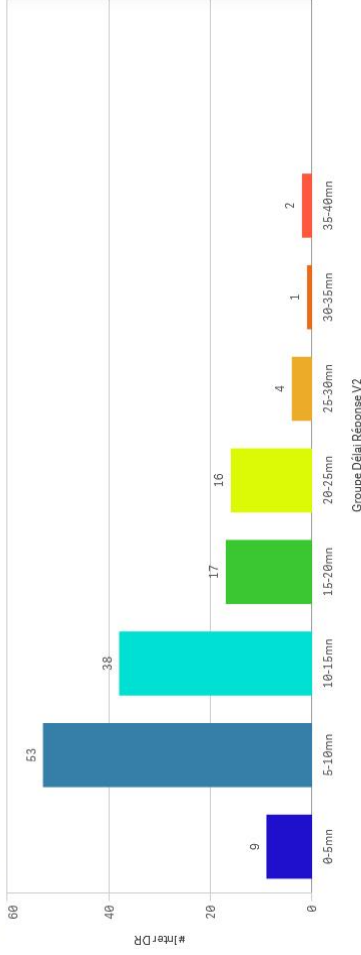

DR | Densité par sous chronozone du # d'interventions

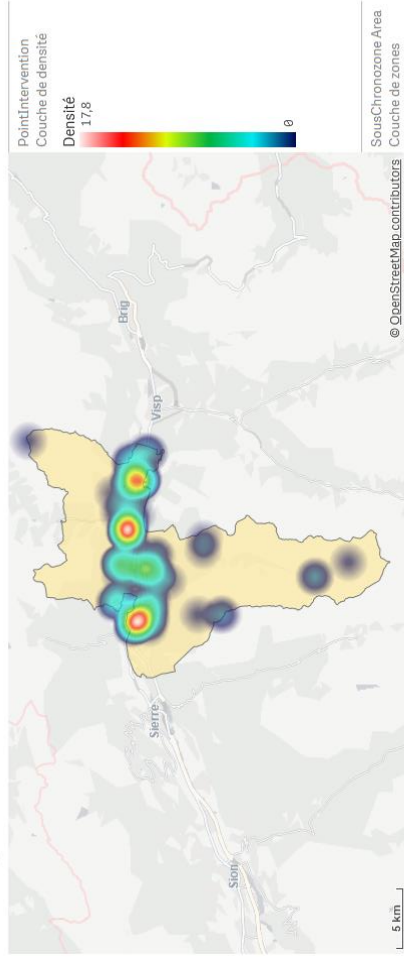

Service	Value
Susten	39
Recon	23
St. German	7
Engisch	6
Campel	8
Unterems	6
Niedergesteln	4
Aqam	3
Turtmann	8
Gruben	3
Bratsch	7
Guttel-Feschel	5
Steg VS	17
Hohle	3

#Inter DR

140

Médiane DD (Sél)

1

MédianeDD All Zones

2

Hilfsfrist P1 Einsätze am Tag

Lötschenthal

Ambulanzen und Helikopter

OCYS KWROE RAPPORT DE MONITORAGE 2021

DR | #inter Groupe DR

SousChronzone: Gampel2 Type service: H, T Service: NOT Air-Glaciers, Air-Glaciers, base de Lauterbrunnen, Air-Glaciers, base de Saanen, JourNuit: Jour Type et priorité: P1 AMNPS_Code: 2691 of 2769 ISDRValide: Oui Année: 2021

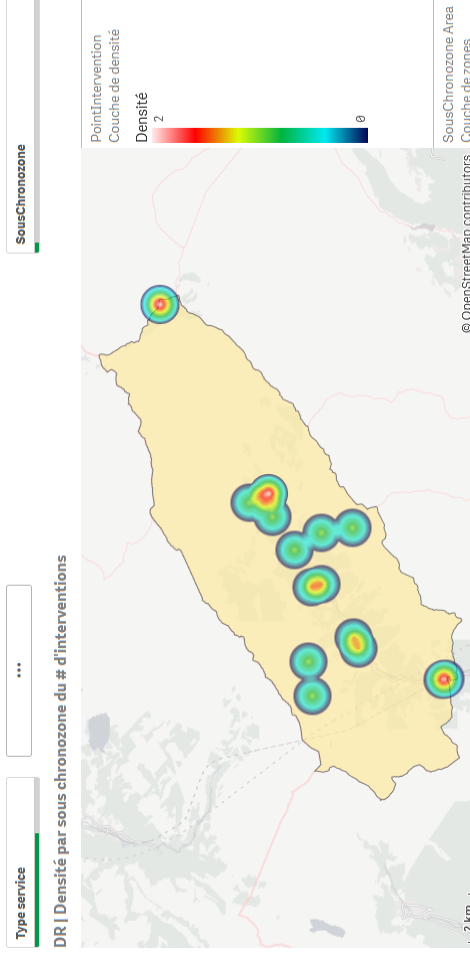
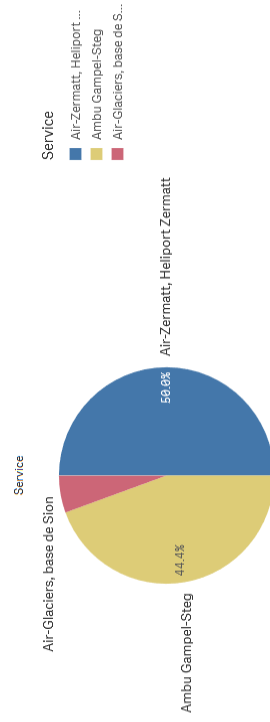
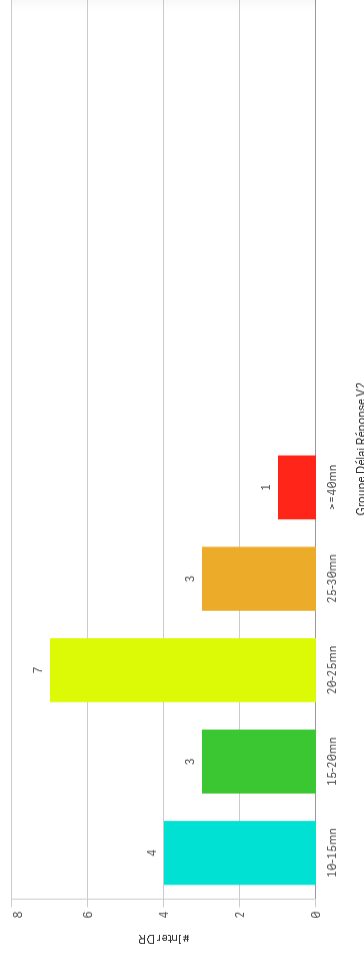

Service	#inter DR
Blatten (Lötschen)	11
Wiler (Gischen)	3
Kippel	2
Goppenstein	2

#Inter DR

18

Médiane DD (SéI)

2

MédianeDD All Zones

2

Hilfsfrist P1 Einsätze am Tag

Leuk

Ambulances and Helicopter

RAPPORT DE MONITORAGE 2021



DR | #inter Groupes DR

SousChronzone: Gampel3 Type service: H, T Service: NOT Air-Glaciers, Air-Glaciers, base de Lauterbrunnen, Air-Glaciers, base de Saanen JourNuit: Jour Type et priorité: P1 AMPDS_Code: 2691, or 2700 IsoDR/valide: Oui Année: 2021

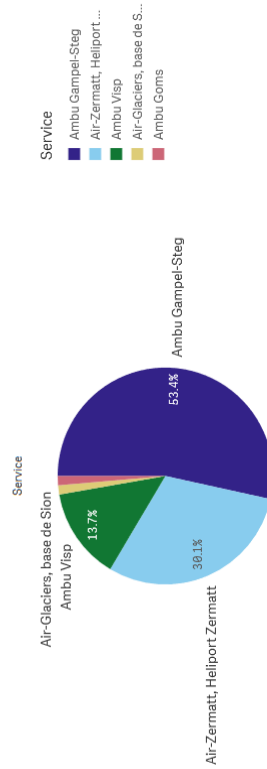
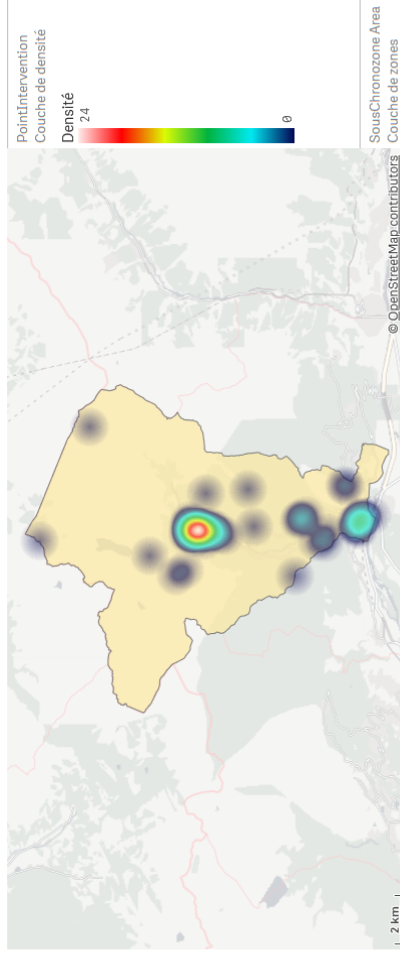
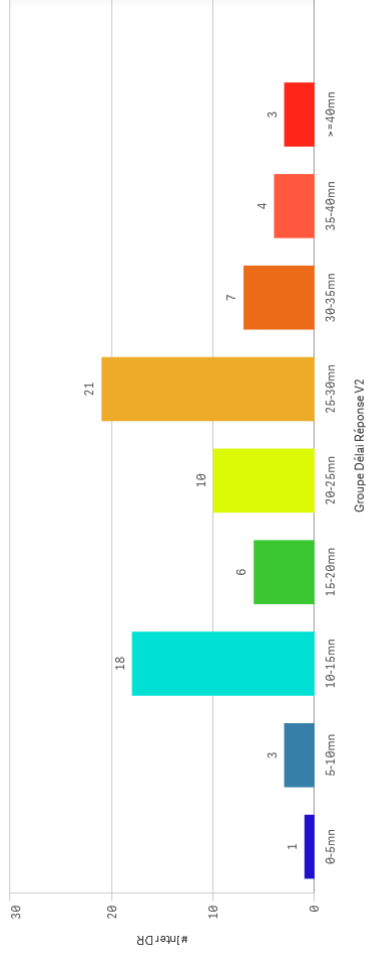

Service	Leukerbad	Leuk Stadt
Leukerbad	49	15
Albinen	6	3
Inden	3	0

#Inter DR

73

Médiane DD (Séi)

2

MédianeDD All Zones

2

Hilfsfrist P1 Einsätze am Tag

Zermatt

Ambulanzen und Helikopter

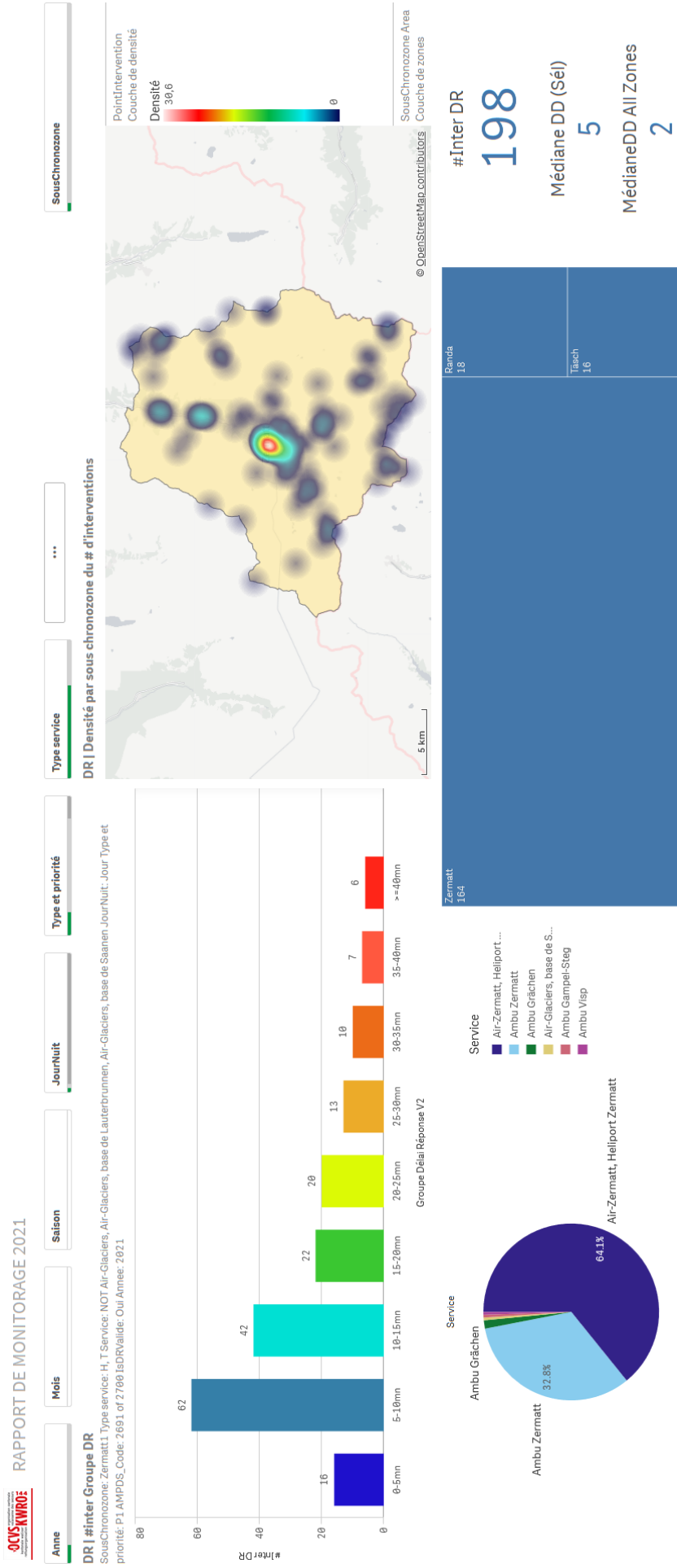

Hilfsfrist P1 Einsätze am Tag

Out Wallis

Ambulances and Helicopters

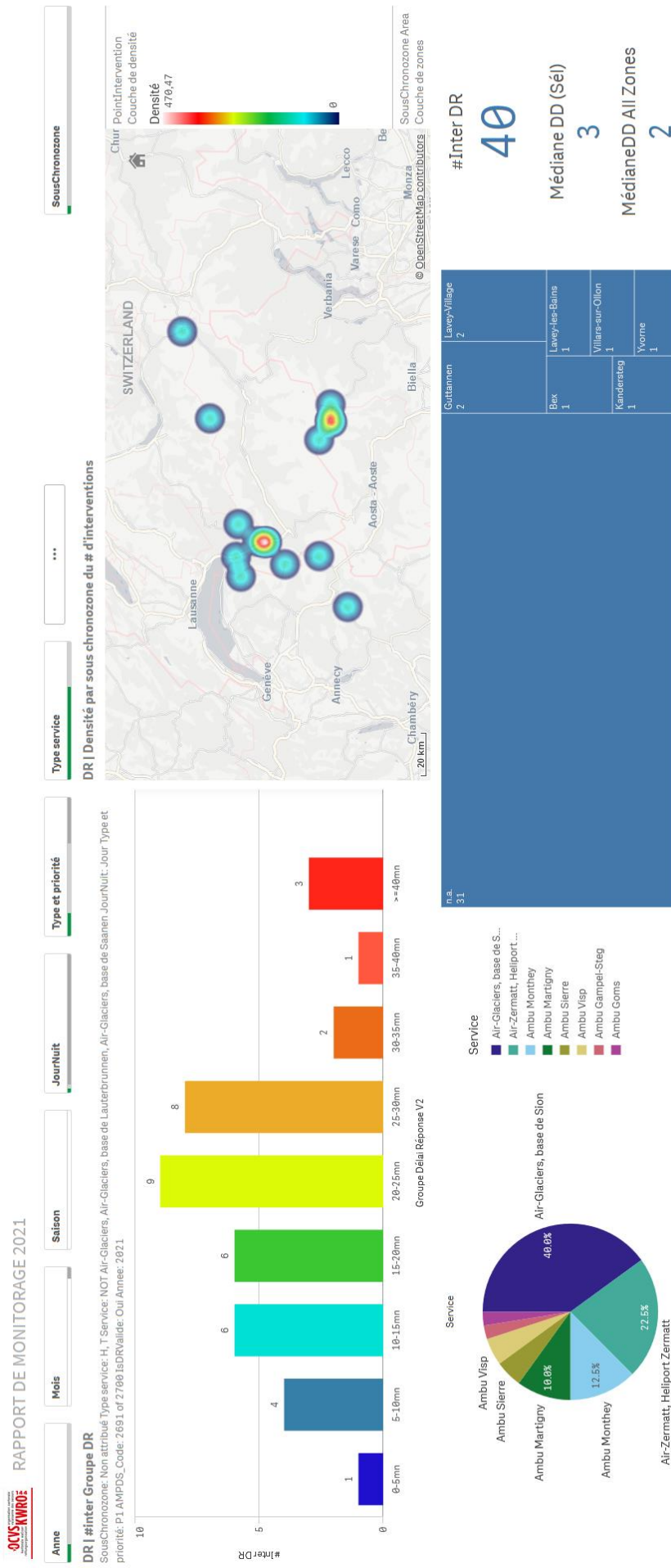

NACHT

Hilfsfrist P1 Einsätze in der Nacht

Total

Ambulanzen und Helikopter

RAPPORT DE MONITORAGE 2021



DR | #inter Groups DR

Type service: H, T Service: NOT Air-Glaciers, Air-Glaciers, base de Lauterbrunnen, Air-Glaciers, base de Saanen JourNuit: Nuit Type et priorité: P1 AMPDS_Code: 2691 of 2799 IsDRValide: Oui Année: 2021

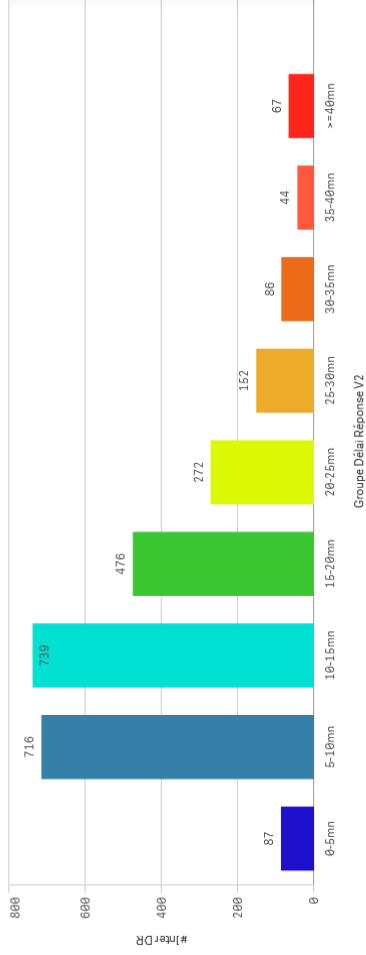

DR | Densité par sous chronozone du # d'interventions

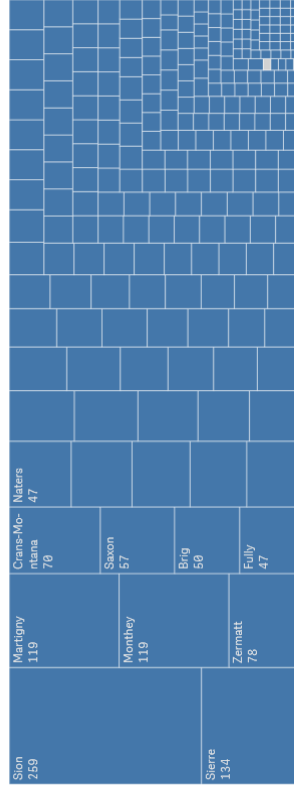
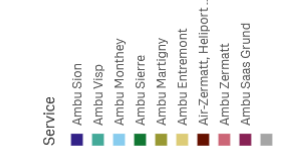
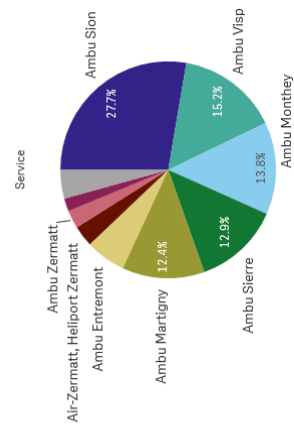
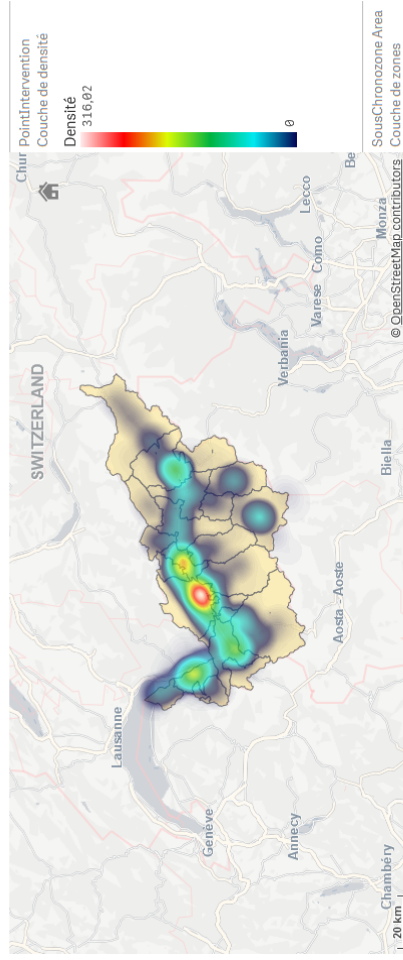

#Inter DR
2 639
Médiane DD (SéI)
2
MédianeDD All Zones
2

Hilfsfrist P1 Einsätze in der Nacht

Entremont

Ambulanzen und Helikopter

OCYS **WVROE** RAPPORT DE MONITORAGE 2021

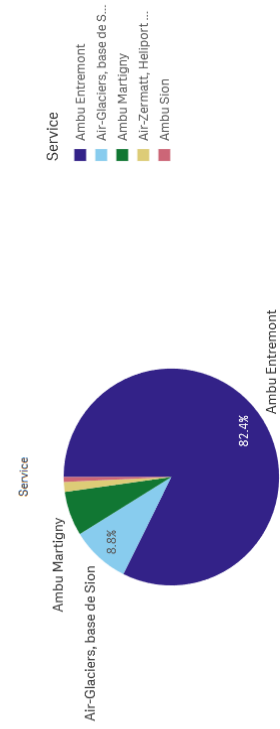
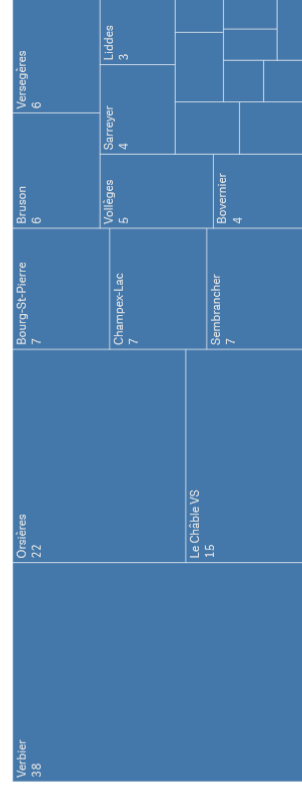
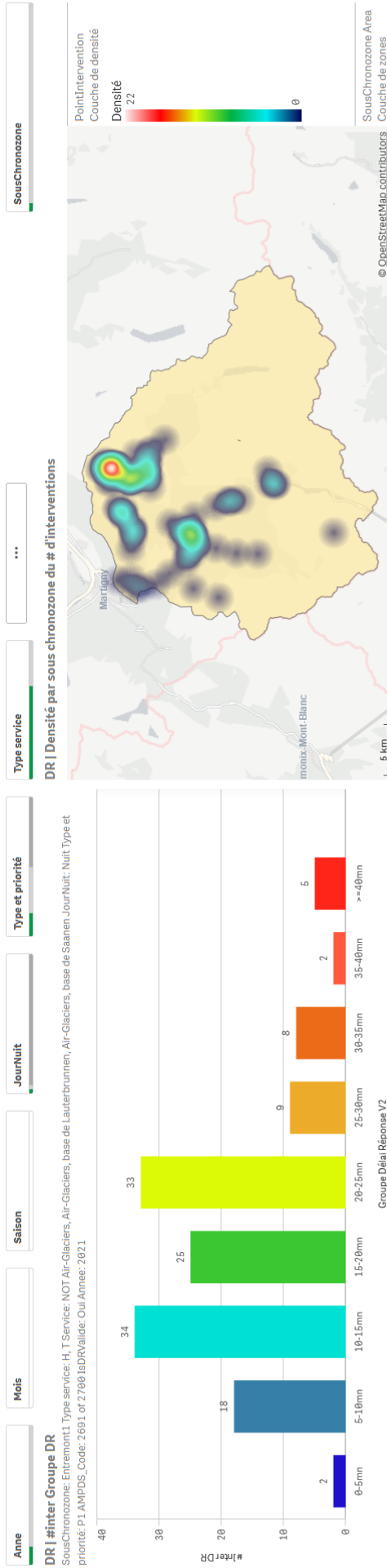

Hilfsfrist P1 Einsätze in der Nacht

Goms

Ambulanzen und Helikopter

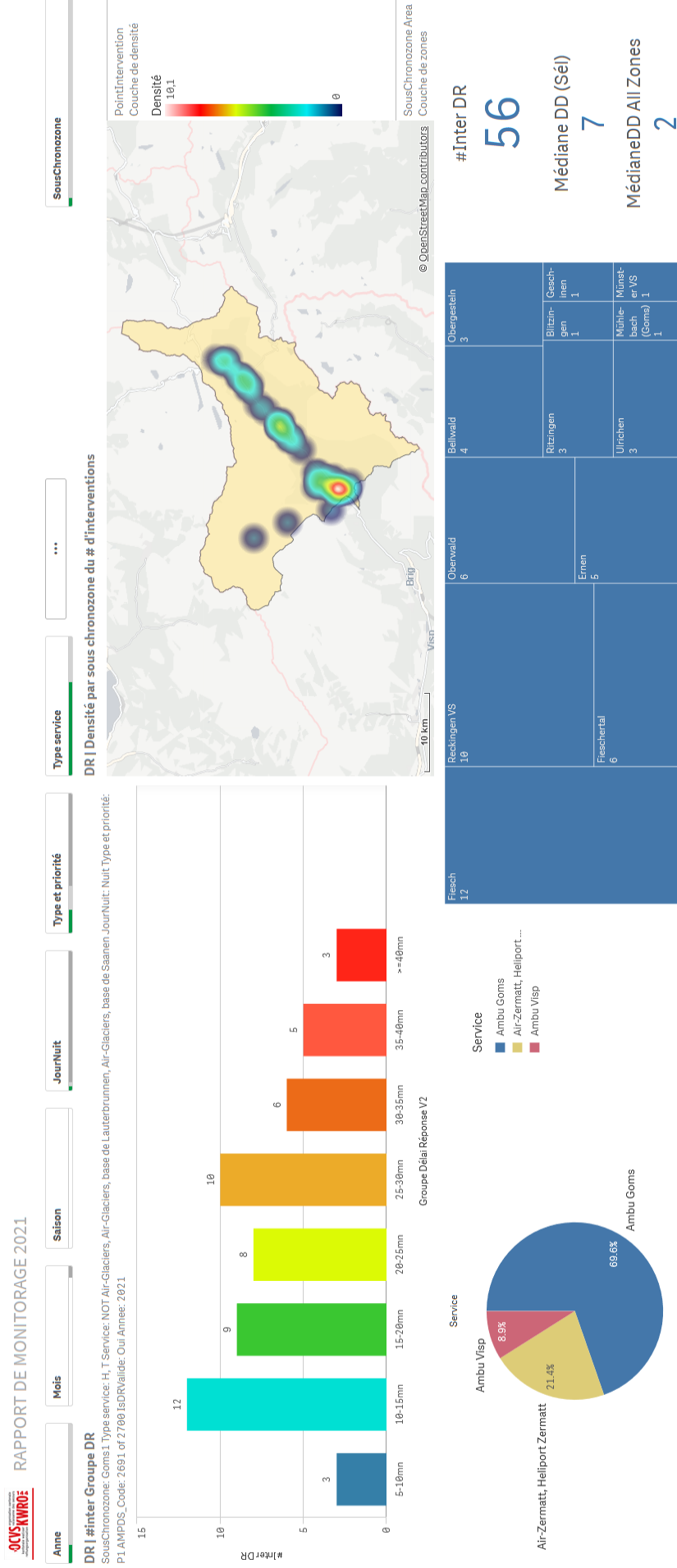

Hilfsfrist P1 Einsätze in der Nacht

Grächen

Ambulanzen und Helikopter

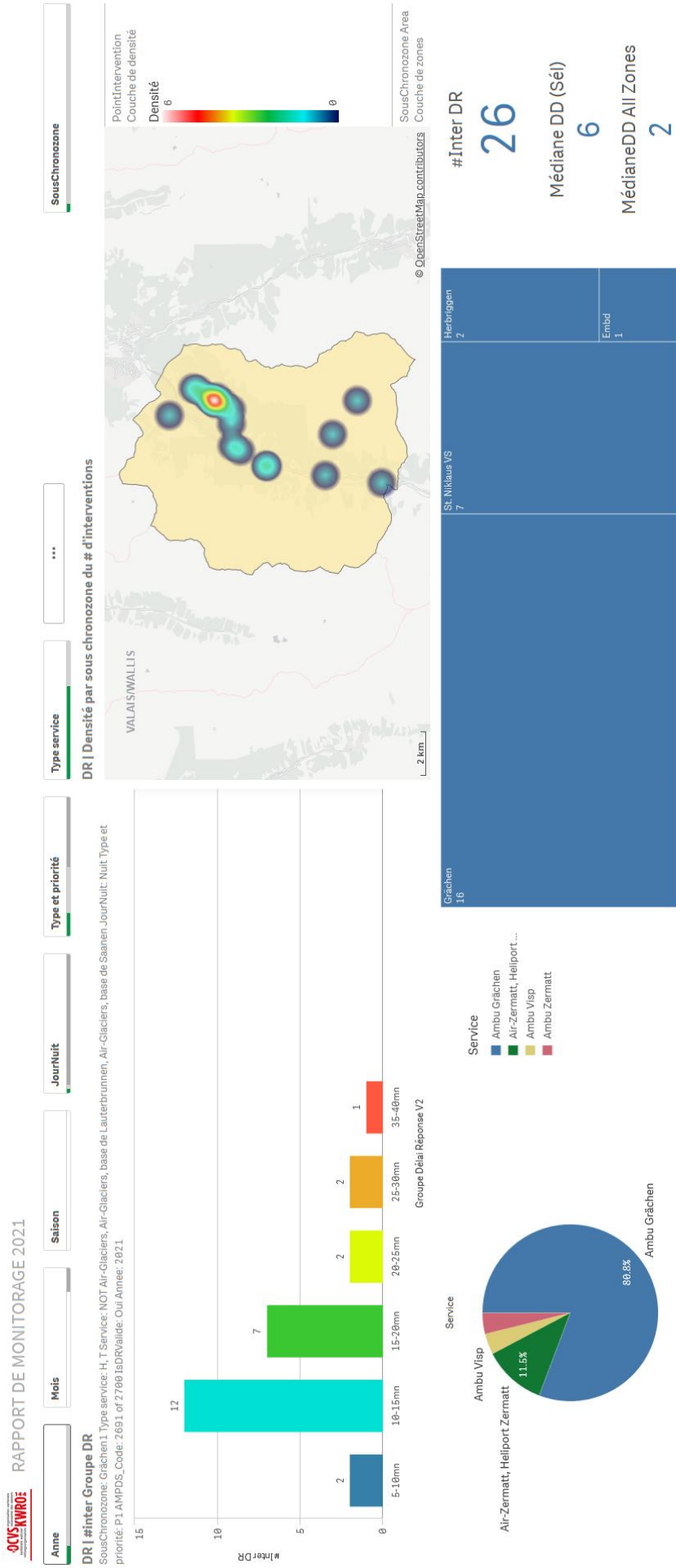

Hilfsfrist P1 Einsätze in der Nacht

Martigny plaine

Ambulances und Helikopter

RAPPORT DE MONITORAGE 2021



DR | #inter Groupe DR

SousChronzone: Martigny1 Type service: H, T Service: NOT Air-Glaciers, Air-Glaciers, base de Lauterbrunnen, Air-Glaciers, base de Saanen JourNuit: Nuit Type et priorité: P1 AMPDS_Code: 2691 or 2700 ISDR/valide: Oui Année: 2021

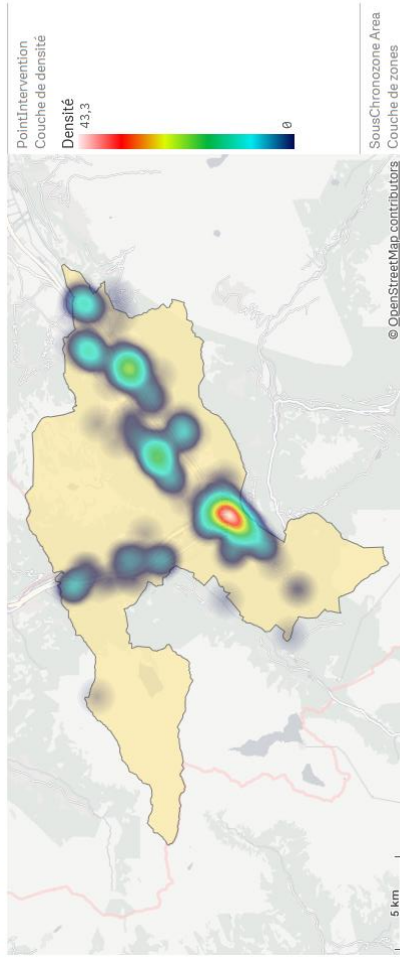
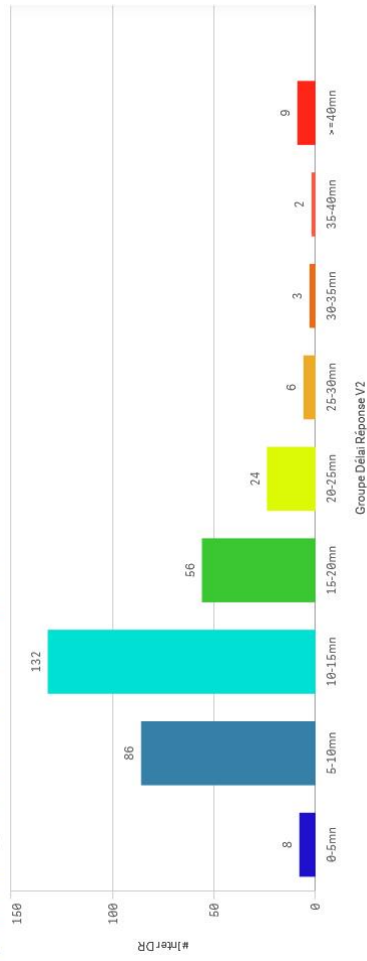

Martigny	119	Saxon	57	Sallion	20	Riddes	18
				Charraz	13	Erionnaz	12
				Martigny-Croix	13	Donnaz	8
				Fully	47	Ravoire	6
						Vernayaz	9

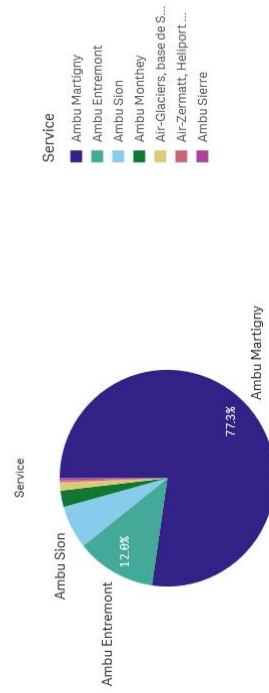

#inter DR
326

Médiane DD (Séi)
2

MédianeDD All Zones
2

Hilfsfrist P1 Einsätze in der Nacht

Salvan - Finhaut

Ambulanzen und Helikopter

RAPPORT DE MONITORAGE 2021

Anne Mois Saison JourNuit Type et priorité Type service ... SousChronozone

DR | #inter Groups DR

SousChronozone: Martigny | Type service: H, T Service: NOT Air-Glaciers, Air-Glaciers, base de Lauterbrunnen, Air-Glaciers, base de Saanen JourNuit: Nuit Type et priorité: P1 AMPDS_Code: 2691 of 2706 IsDRValide: Oui Année: 2021

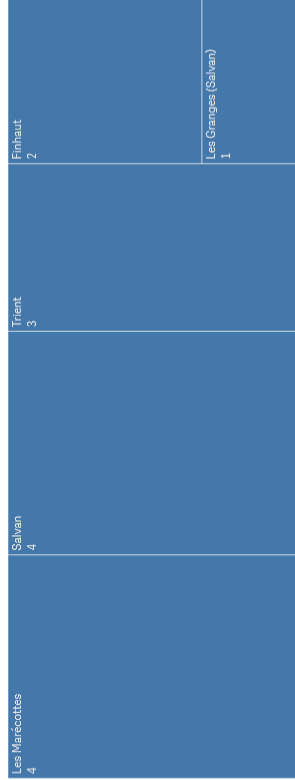
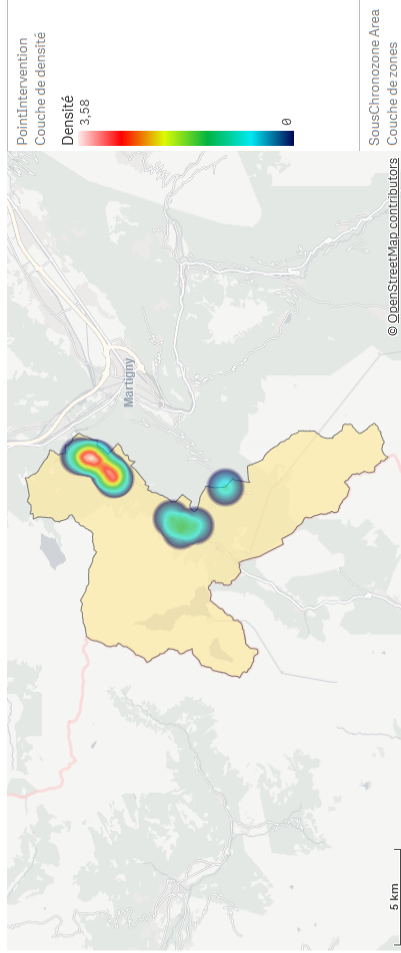
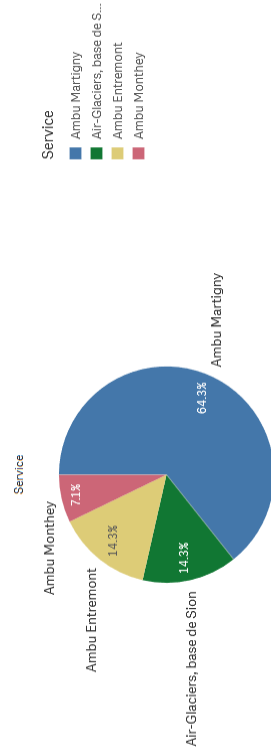
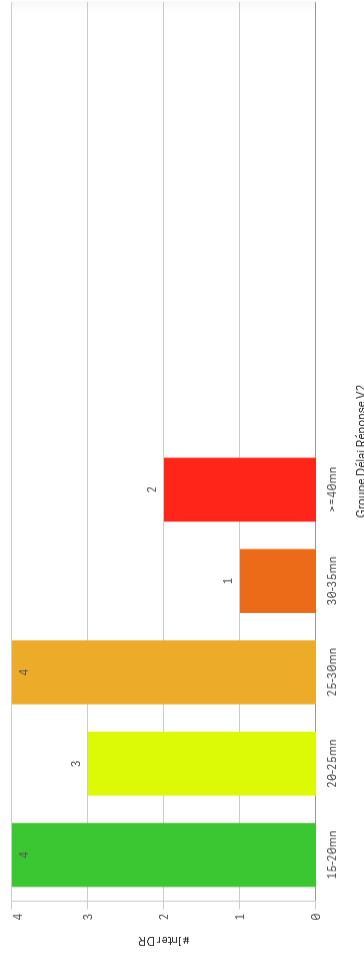

#InterDR

14

Médiane DD (Sél)

2

MédianeDD All Zones

2

Hilfsfrist P1 Einsätze in der Nacht

Isérables

Ambulances und Helikopter

OCVS **KWRO**
RAPPORT DE MONITORAGE 2021

DR | #Inter Groupe DR

SousChronozone: Martigny3 Type service: H, T Service: NOT Air-Glaciers, Air-Glaciers, base de Lauterbrunnen, Air-Glaciers, base de Saanen JourNuit: Nuit Type et priorité: P1 AMPDS_Code: 2691, or 2700 ISDRValide: Oui Année: 2021

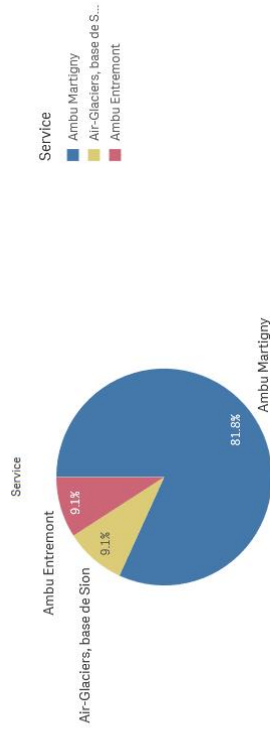
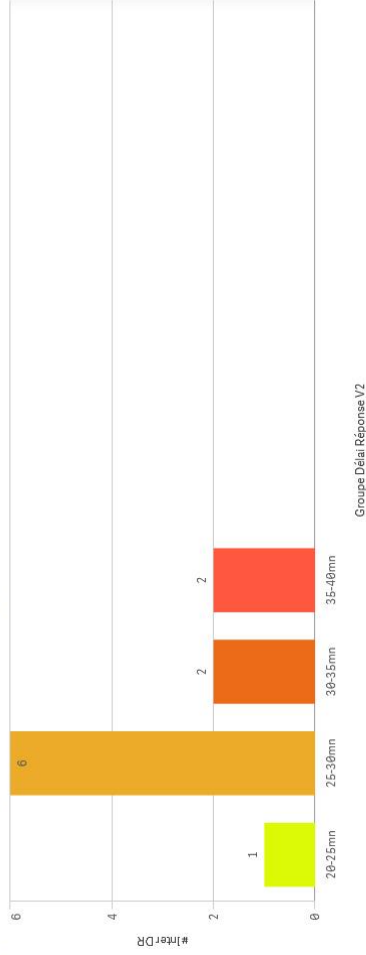

DR | Densité par sous chronozone du # d'interventions

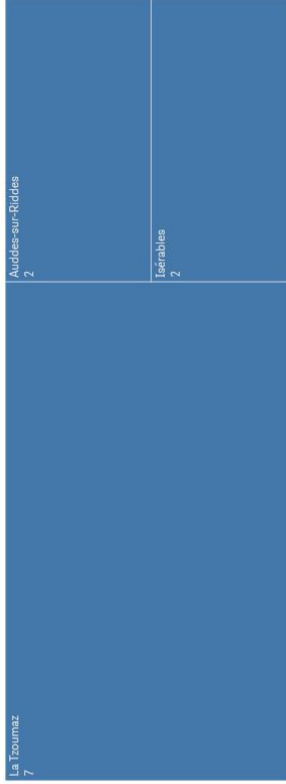
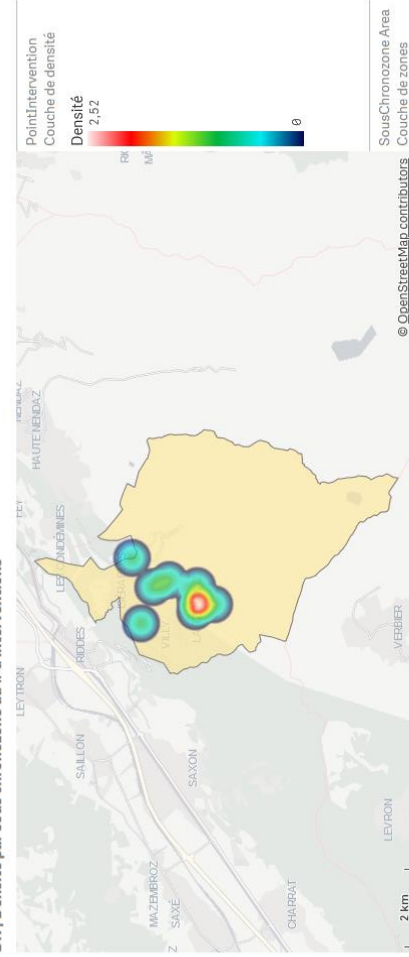

Médiane DD (Séi)
2

MédianeDD All Zones
2

Hilfsfrist P1 Einsätze in der Nacht

Ovronnaz

Ambulanzen und Helikopter

RAPPORT DE MONITORAGE 2021



DR | #inter Groupe DR

SousChronzone: Martigny4 Type service: H, T Service: NOT Air-Glaciers, Air-Glaciers, base de Lauterbrunnen, Air-Glaciers, base de Saanen Jour/Nuit: Nuit Type et priorité: P1 AMPDS_Code: 2691 of 2769 IsDRValide: Oui Année: 2021

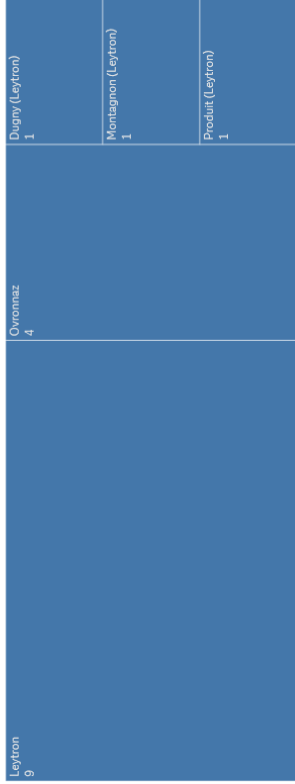
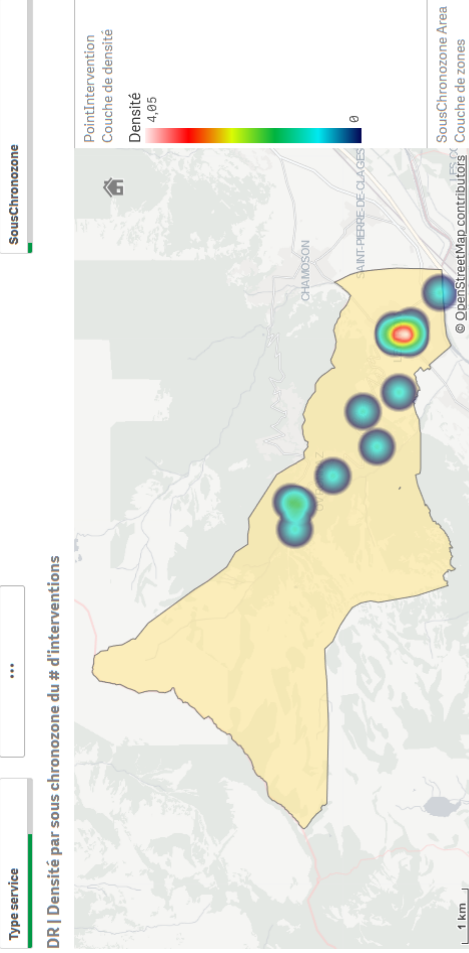
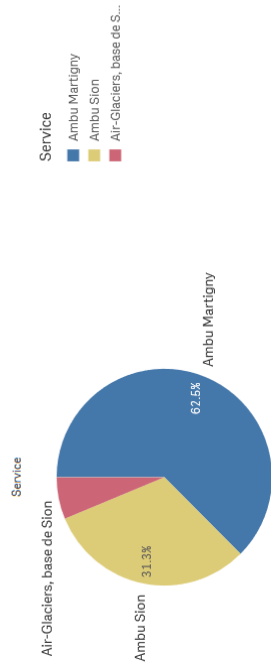
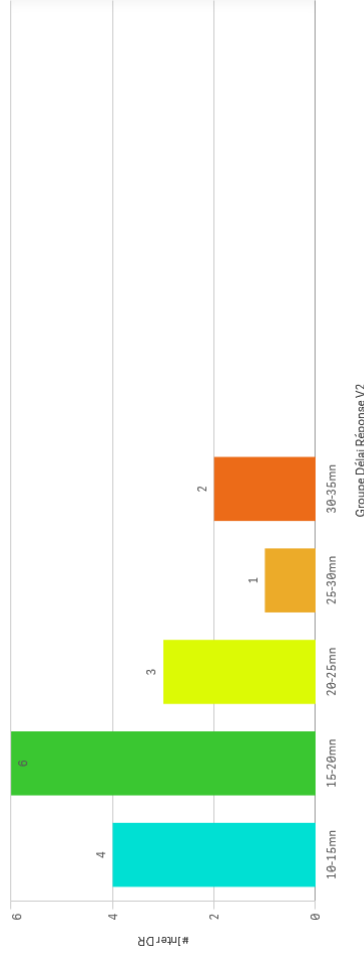

#Inter DR

16

Médiane DD (SéI)

2

MédianeDD All Zones

2

Hilfsfrist P1 Einsätze in der Nacht

Monthey plaine

Ambulances und Helikopter

RAPPORT DE MONITORAGE 2021



DR | #inter Groupe DR

SousChronozone: Monthey1 Type service: H, T Service: NOT Air-Glaciers, Air-Glaciers, base de Lauterbrunnen, Air-Glaciers, base de Saanen JourNuit: Nuit Type et priorité: P1 AMPDS_Code: 2691 of 2706 ISDRValide: Oui Année: 2021

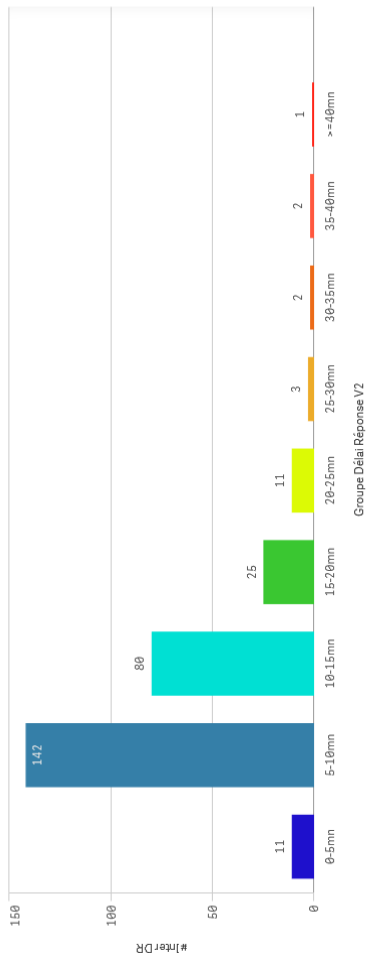

DR | Densité par sous chronozone du # d'interventions

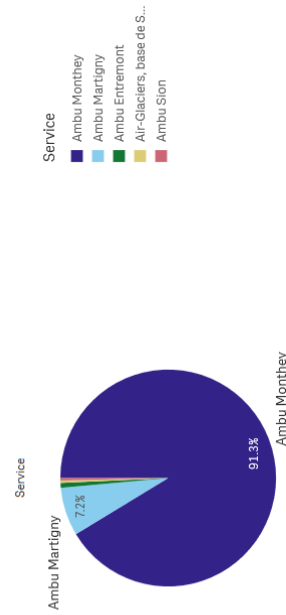
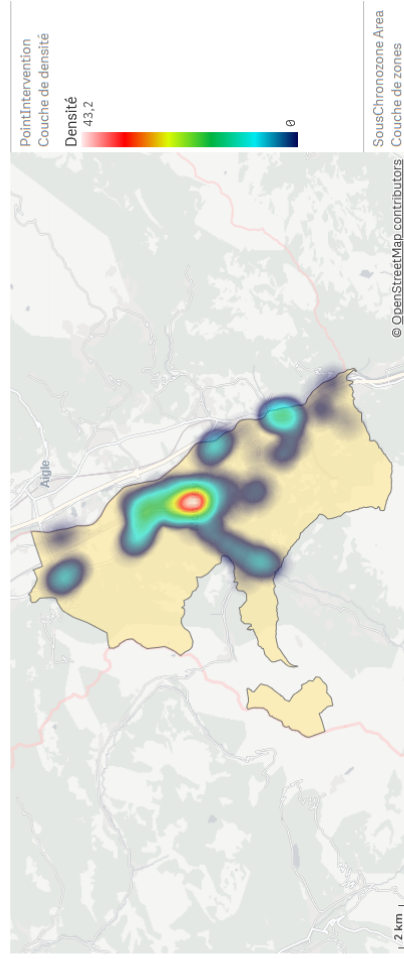

Monthey	119	Colombey	43	Tristorrents	24	Miraz (Colombey)	10
		St Maurice	30	Massongex	14	Choix	8
				Vimnaz	12	Les Glaises	5
						Vérossaz	5

#Inter DR

277

Médiane DD (Sé)

2

MédianeDD All Zones

2

Hilfsfrist P1 Einsätze in der Nacht

Haut-Lac

Ambulanzen und Helikopter

OCUS **KWROIS** RAPPORT DE MONITORAGE 2021

DR | #inter Groupe DR

SousChronozone: Monthey2 Type service: T; H Service: NOT Air-Glaciers, Air-Glaciers, base de Lauterbrunnen, Air-Glaciers, base de Saanen JourNuit: Nuit Type et priorité: P1 AMPDS_Code: 2891 of 2760 ISDRValide: Oui Année: 2021

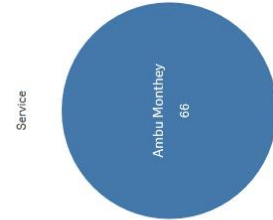
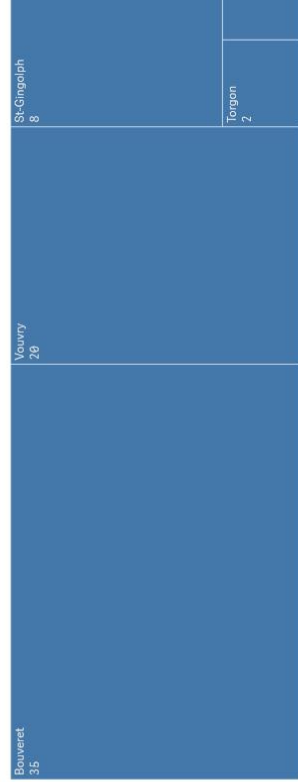
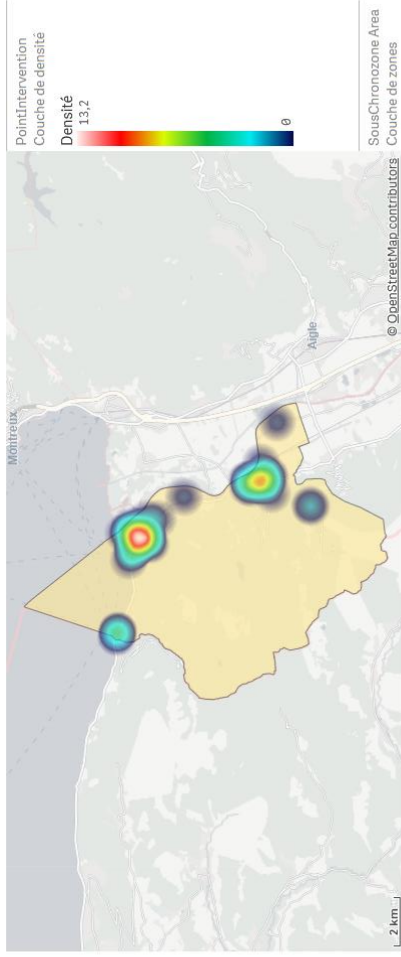
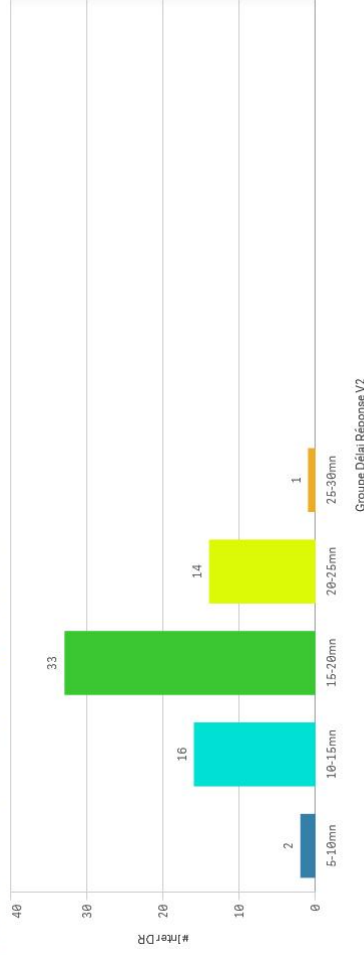

#Inter DR
66

Médiane DD (Sél)
2

MédianeDD All Zones
2

Hilfsfrist P1 Einsätze in der Nacht

Val d'Illiez

Ambulances and Helicopter

OCVS KWRO
RAPPORT DE MONITORAGE 2021

DR | #inter Groupe DR

SousChronozone: Monthey3 Type service: H, T Service: NOT Air-Glaciers, Air-Glaciers, base de Lauterbrunnen, Air-Glaciers, base de Saanen JourNuit: Nuit Type et priorité: P1 AMPDS_Code: 2691 of 2700 IsDRValide: Oui Année: 2021

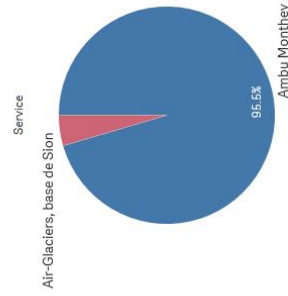
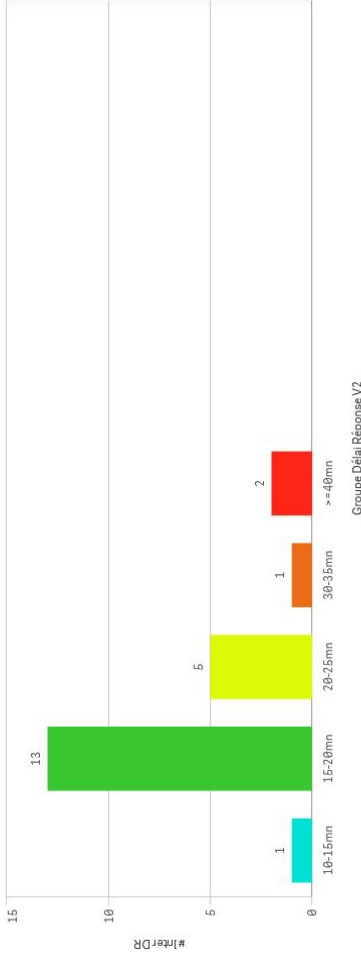

DR | Densité par sous chronozone du # d'interventions

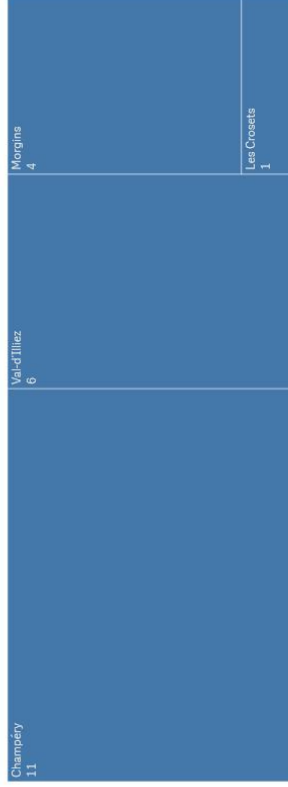
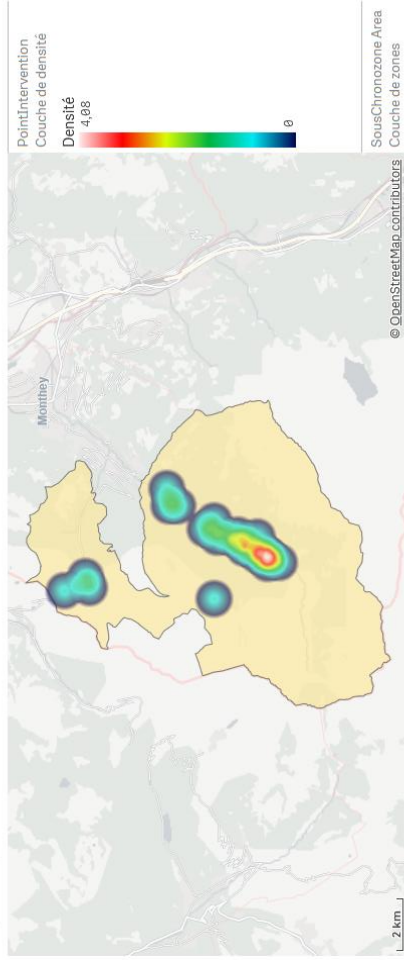

#Inter DR
22

Médiane DD (Sél)
2

MédianeDD All Zones
2

Hilfsfrist P1 Einsätze in der Nacht

Saas

Ambulanzen und Helikopter

OCVS
KWRO
RAPPORT DE MONITORAGE 2021

Anne Mois Saison Jour/Nuit Type et priorité Type service ... SousChronzone

DR | #inter Groupe DR

SousChronzone: Saas1 Type service: H, T Service: NOT Air-Glaciers, Air-Glaciers, base de Lauterbrunnen, Air-Glaciers, base de Saanen Jour/Nuit: Nuit Type et priorité: P1 AMPDS_Code: 2691.072780 ISORValide: Oui Année: 2021

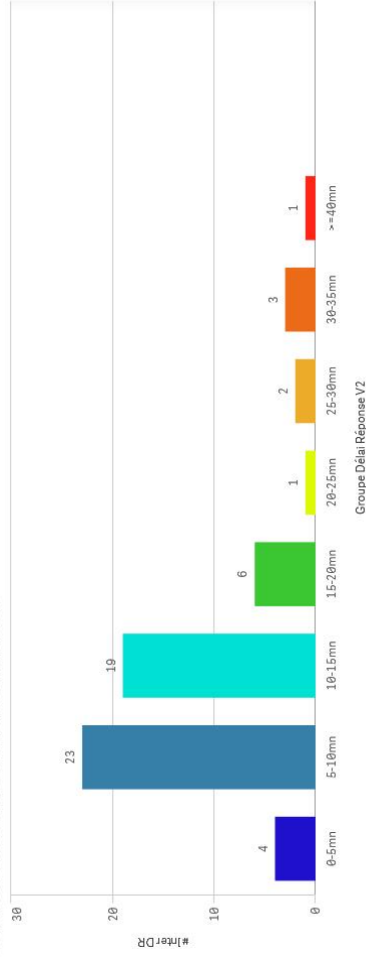

Service



Service

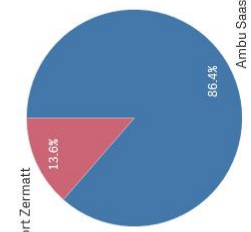

DR | Densité par sous chronzone du # d'interventions

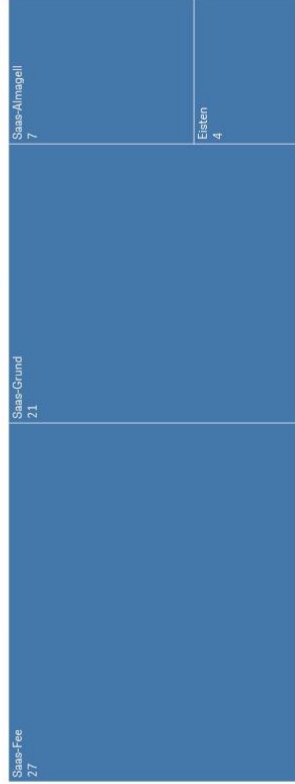
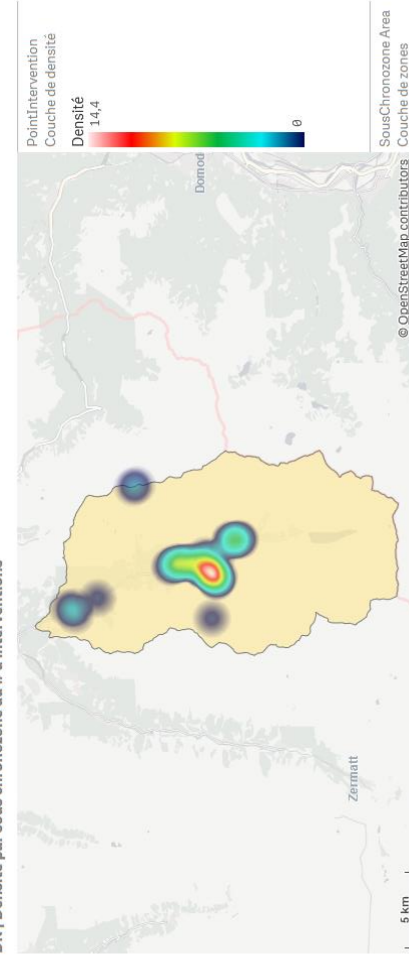

#Inter DR

59

Médiane DD (Sél)

1

MédianeDD All Zones

2

Hilfsfrist P1 Einsätze in der Nacht

Sierre plaine

Ambulances und Helikopter

RAPPORT DE MONITORAGE 2021



DR | #inter Groupe DR

SousChronozone: Sierre1, Type service: H, T, Service: NOT Air-Glaciers, Air-Glaciers, base de Lauterbrunnen, Air-Glaciers, base de Saanen, JourNuit: Nuit, Type et priorité: P1, AMPDS_Code: 2691, or 2700, ISDRValide: Oui, Année: 2021

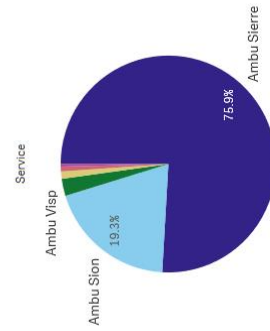
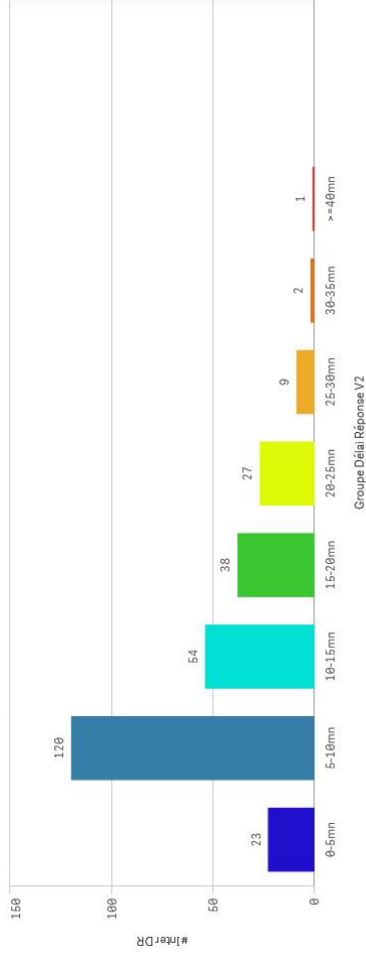

DR | Densité par sous chronozone du # d'interventions

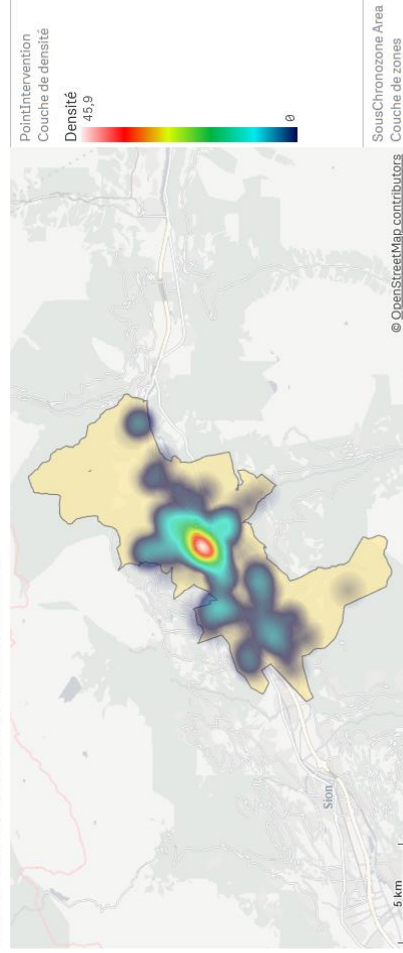

SousChronozone Area	Chippis 14	Venthône 11	Veyras 11	Salgesch 10
Sierre 134	Granges VS 12	Chermignoin-d'en-Bas 9	Nods 8	Varen 6
	Grône 12	Mollens VS 9	Flanthey 7	Chermignon 5
			Chalais 6	

#Inter DR

274

Médiane DD (Séi)

2

MédianeDD All Zones

2

Hilfsfrist P1 Einsätze in der Nacht

Haut-Plateau

Ambulanzen und Helikopter

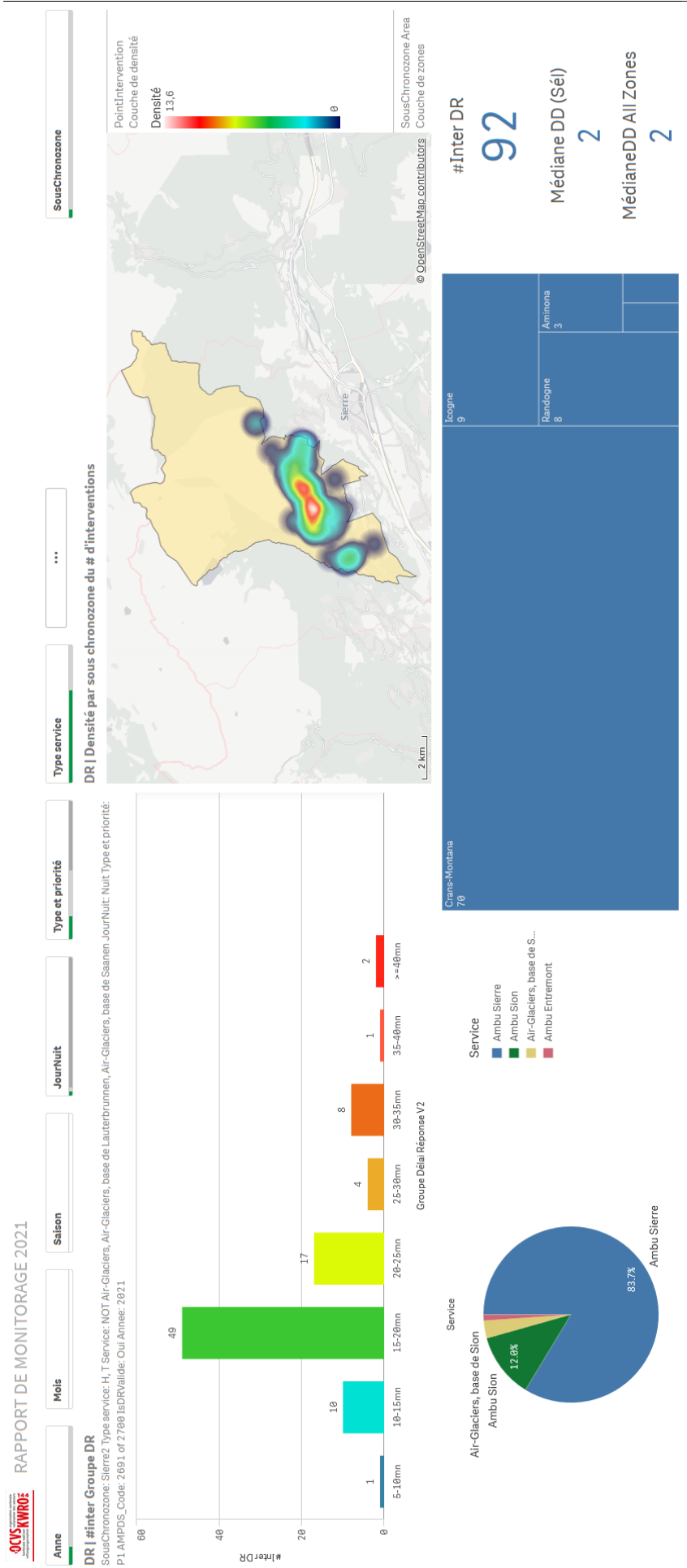

Hilfsfrist P1 Einsätze in der Nacht

Val d'Anniviers

Ambulances und Helikopter

OCVS KWRO
RAPPORT DE MONITORAGE 2021

DR | #inter Groupe DR

SousChronzone: Sierre3 Type service: H, T Service: NOT Air-Glaciers, Air-Glaciers, base de Lauterbrunnen, Air-Glaciers, base de Saanen JourNuit: Nuit Type et priorité: P1 AMPDS_Code: 2691 of 2700 ISDRValide: Oui Année: 2021

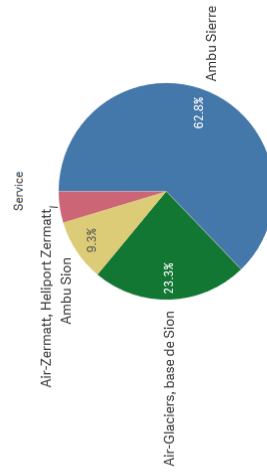
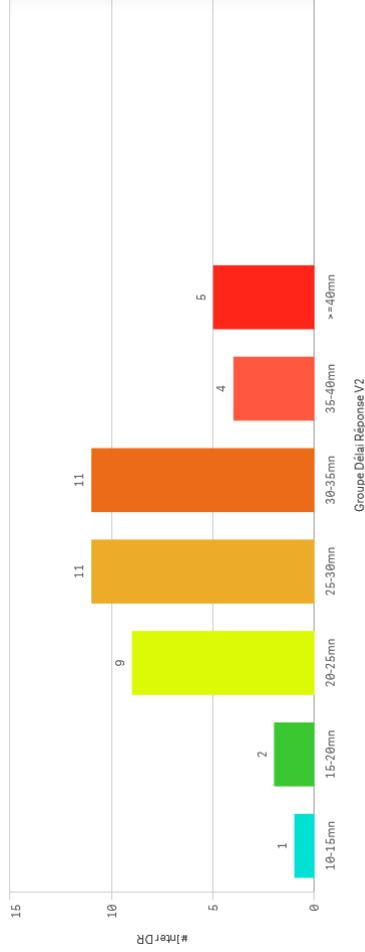

DR | Densité par sous chronzone du # d'interventions

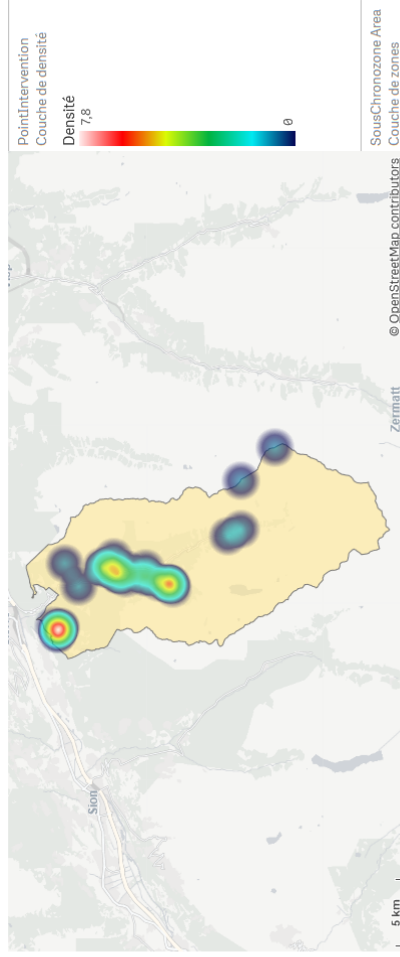

Service	Vercoir	Gimentz	Vivaille	Zinal	#Inter DR
Ambu Sierre	12	8	6	6	43
Air-Glaciers, base de S...					Médiane DD (Séi) 2
Ambu Sion					MédianeDD All Zones 2
Air-Zermatt, Heliport...					
		St-Luc 7	Sch-Jean VS 2	Chardolin 1	
				Mission 1	

Hilfsfrist P1 Einsätze in der Nacht

Sion - Savièse

Ambulanzen und Helikopter

OCUS KWROE
RAPPORT DE MONITORAGE 2021

DR | #inter Groupe DR

SousChronozone: Sion1 Type service: H, T Service: NOT Air-Glaciers, Air-Glaciers, base de Lauterbrunnen, Air-Glaciers, base de Saanen JourNuit: Nuit Type et priorité: P1
AMPDS_Code: 2691 of 2786 ISDRValide: Oui Année: 2021

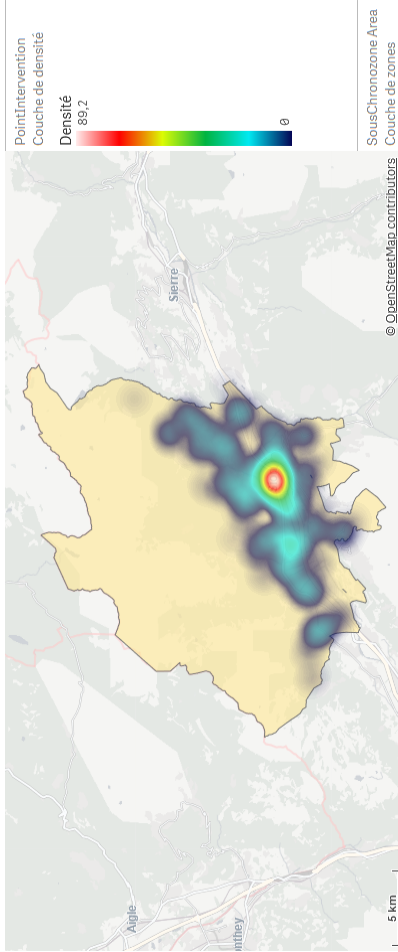
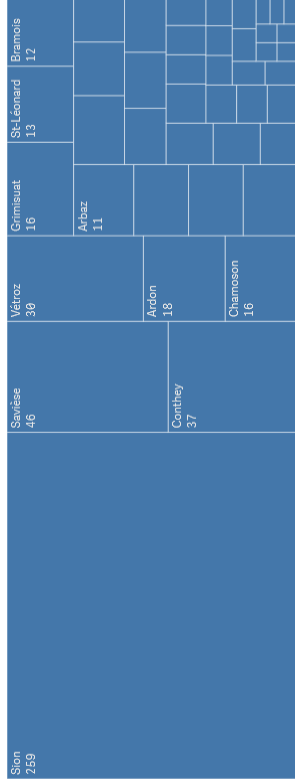
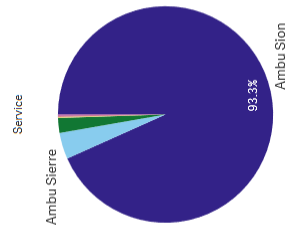
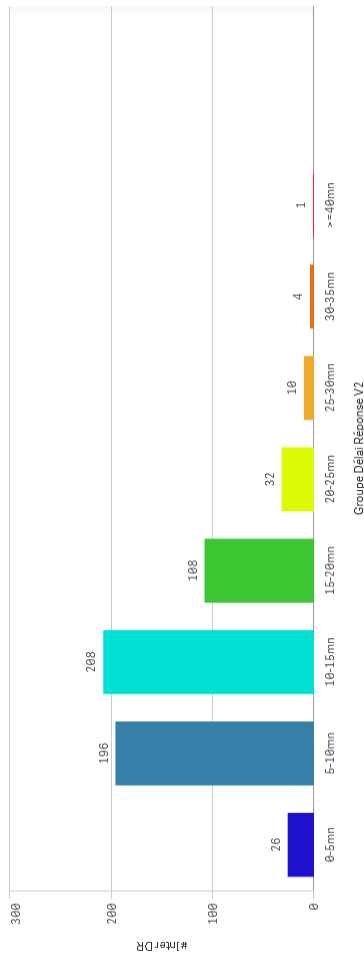

#Inter DR
585

Médiane DD (Sé)
3

MédianeDD All Zones
2

Hilfsfrist P1 Einsätze in der Nacht

Val d'Hérens

Ambulances und Helikopter

RAPPORT DE MONITORAGE 2021



DR | #inter Groups DR

SousChronozone: Sion2 Type service: H, T Service: NOT Air-Glaciers, Air-Glaciers, base de Lauterbrunnen, Air-Glaciers, base de Saanen JourNuit: Nuit Type et priorité: P1
 AMPDS_Code: 2691 of 2700 ISDRValide: Oui Année: 2021

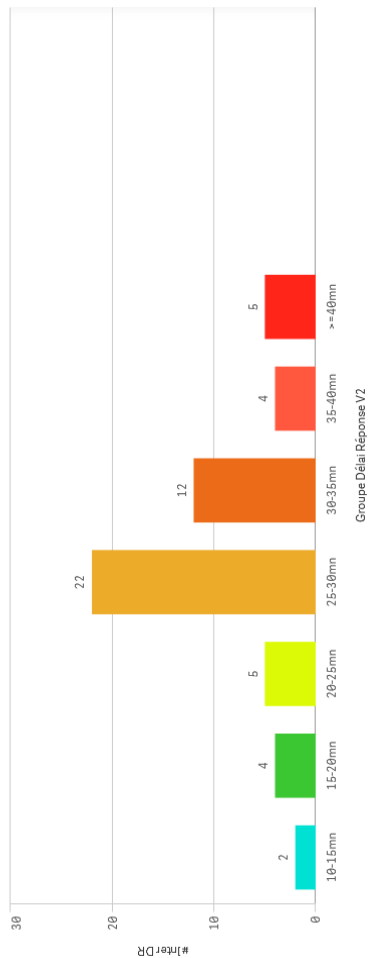

DR | Densité par sous chronozone du # d'interventions

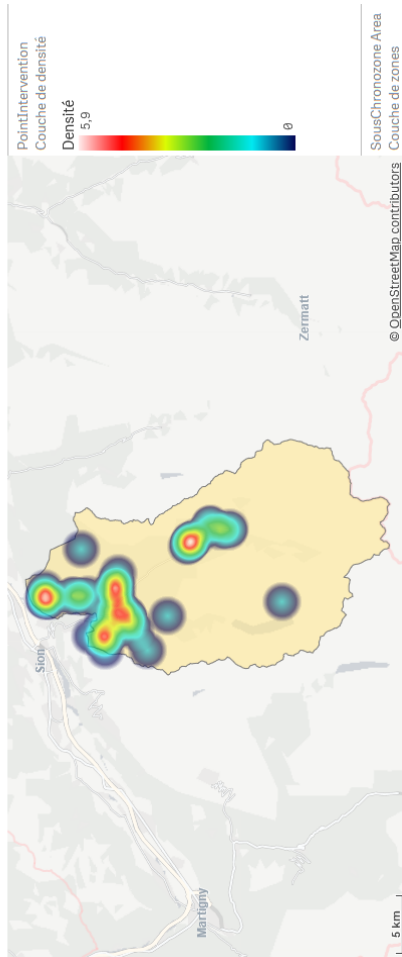

Euseigne	Max	St-Martin VS	Les Haudères	Mase
8	7	6	4	3
Evoleine	Hérensence	Les Collons	La Sage	Sunn (St-Martin)
7	6	5	2	1
			Vernamège	Trogne (St-Martin)
			2	1
			1	1

#Inter DR

54

Médiane DD (SéI)

3

MédianeDD All Zones

2

Hilfsfrist P1 Einsätze in der Nacht

Haute-Nendaz

Ambulanzen und Helikopter

OCVS
KWRO
RAPPORT DE MONITORAGE 2021

DR | #inter Groupe DR

SousChronzone: Stions Type-service: H, T Service: NOT Air-Glaciers, Air-Glaciers, base de Lauterbrunnen, Air-Glaciers, base de Saanen JourNuit: Nuit Type et priorité: P1
AMPDS_Code: 2691 of 2700 IsDRValide: Oui Année: 2021

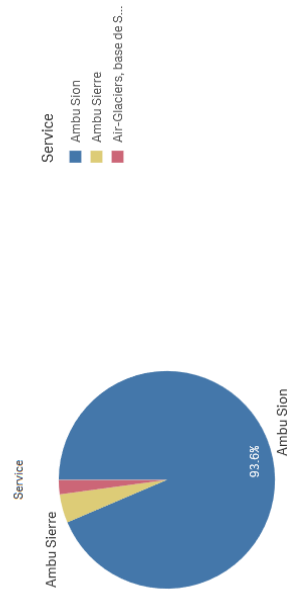
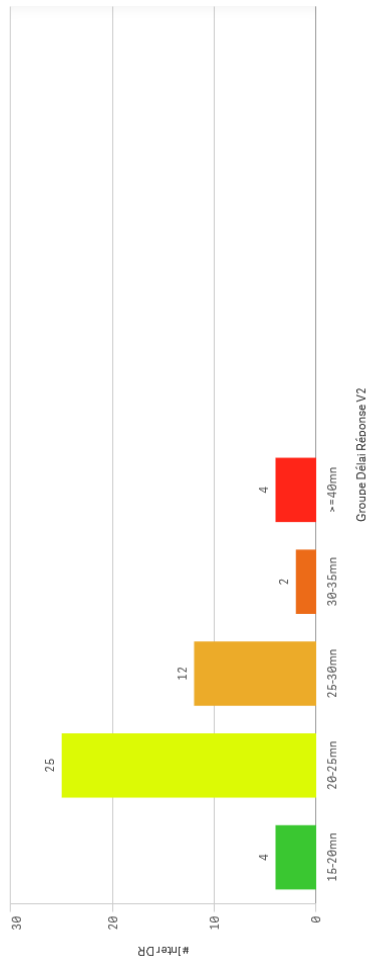

DR | Densité par sous chronzone du # d'interventions

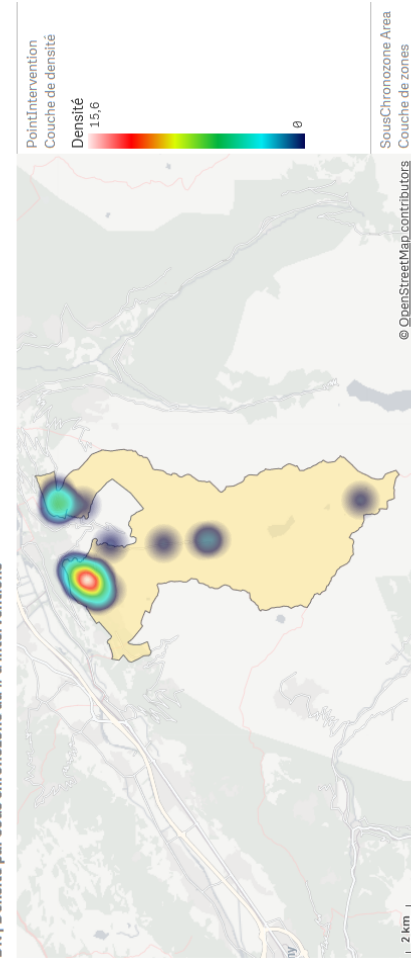

SousChronzone	#Inter DR	Médiane DD (Sé)	MédianeDD AllZones
Haute-Nendaz	29		
Veyronnaz	9		
Sornard (Nendaz)	4		
Siviez (Nendaz)	3	3	
Clèber (Nendaz)	2		2

Hilfsfrist P1 Einsätze in der Nacht

Visp

Ambulanz und Helikopter

OCVS KWRO
RAPPORT DE MONITORAGE 2021

DR1 #inter Groupe DR

SousChronozone: V1g6e1 Type service: H, T Service: NOT Air-Glaciers, Air-Glaciers, base de Lauterbrunnen, Air-Glaciers, base de Saanen JourNuit: Nuit Type et priorité: P1, AMPDS_Code: 2691 of 2700 IsoDRValide: Oui Année: 2021

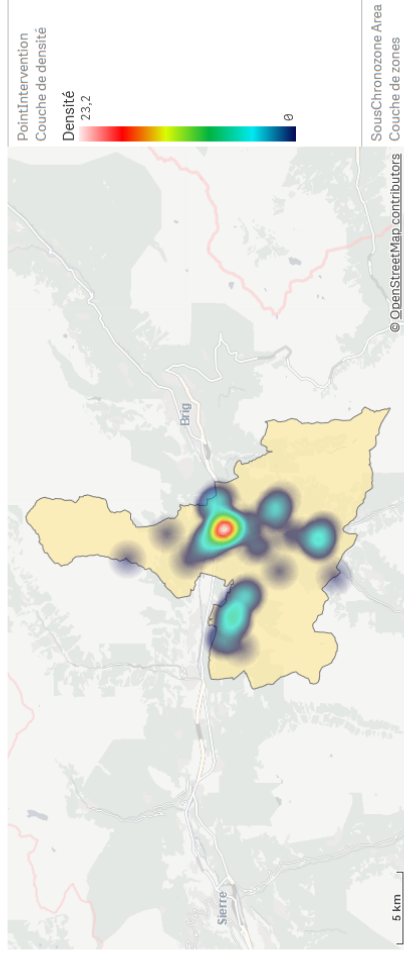

Service
■ Ambu Visp
■ Air-Zermatt, Heliport ...

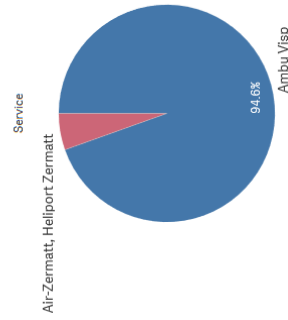

Visp 41	
Unterbach VS 8	Baltschieder 4
Birchlen 6	Eischoll 4
Wiesenterrinnen 7	Lalden 4
Stalden VS 6	Staldenried 3
Ausserberg 3	Eyholz 2
Zeruggen 2	Torbäl 2

#Inter DR

92

Médiane DD (SéI)

2

MédianeDD All Zones

2

Hilfsfrist P1 Einsätze in der Nacht

Brig

Ambulanzen und Helikopter

OCYS KWROE
RAPPORT DE MONITORAGE 2021

DR | #inter Groupe DR

SousChronozone: V166z Type service: H, T Service: NOT Air-Glaciers, Air-Glaciers, base de Lauterbrunnen, Air-Glaciers, base de Saanen, JourNuit: Nuit Type et priorité: P1 AMPDS_Code: 2691 of 2700 JSRValide: Oui Année: 2021

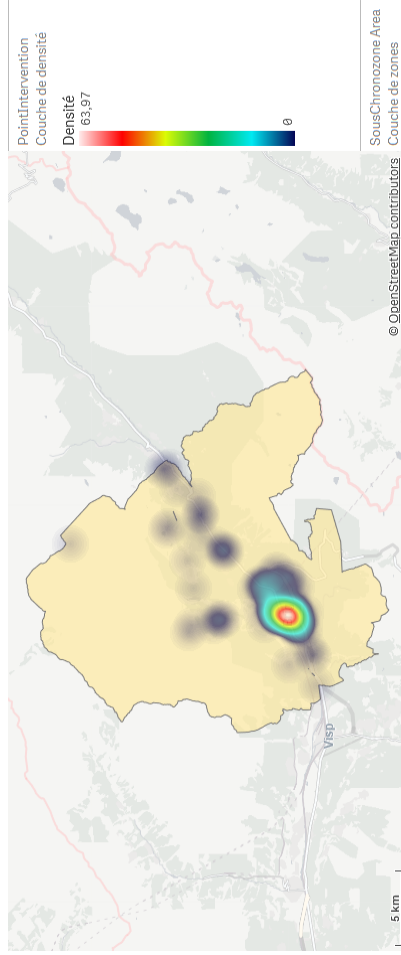
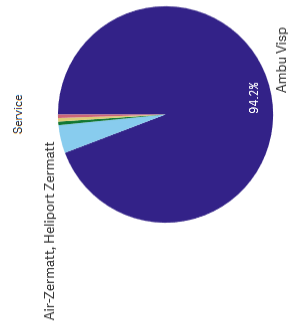
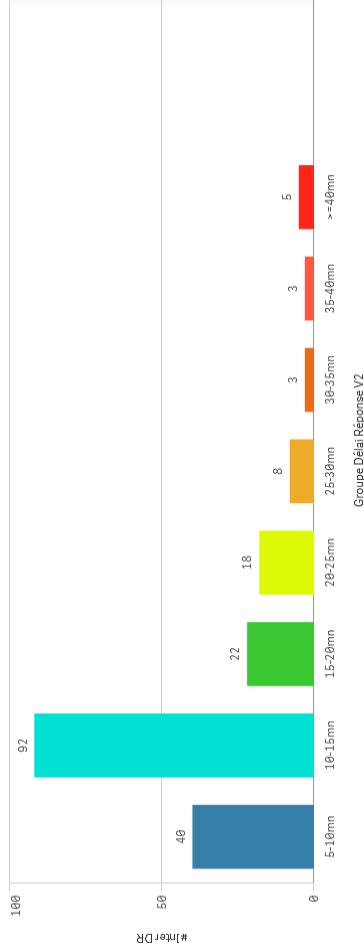

Service	Blatten b. Naters	Blisch	Clis	Naters	Blatten b. Naters
Ambu Visp	6	7	44	47	6
Air-Zermatt, Heliport Zermatt	4	6	5	5	4
Air-Glaciers, base de Saanen	4	6	4	4	4
Ambu Gampel-Steg	4	4	4	4	4
Ambu Goms	4	4	4	4	4

#Inter DR
191

Médiane DD (Sé)
2

MédianeDD All Zones
2

Hilfsfrist P1 Einsätze in der Nacht

Simplon

Ambulanz und Helikopter

RAPPORT DE MONITORAGE 2021



DR | #inter Groupe DR

SousChronozone: Viège3 Type service: H, T Service: NOT Air-Glaciers, Air-Glaciers, base de Lauterbrunnen, Air-Glaciers, base de Saanen JourNuit: Nuit Type et priorité: P1 AMPDS_Code: 2691 of 2789 ISDRValide: Oui Année: 2021

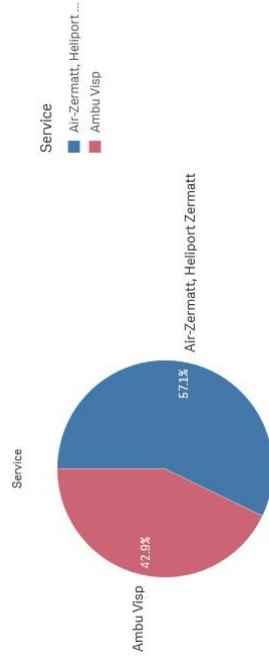
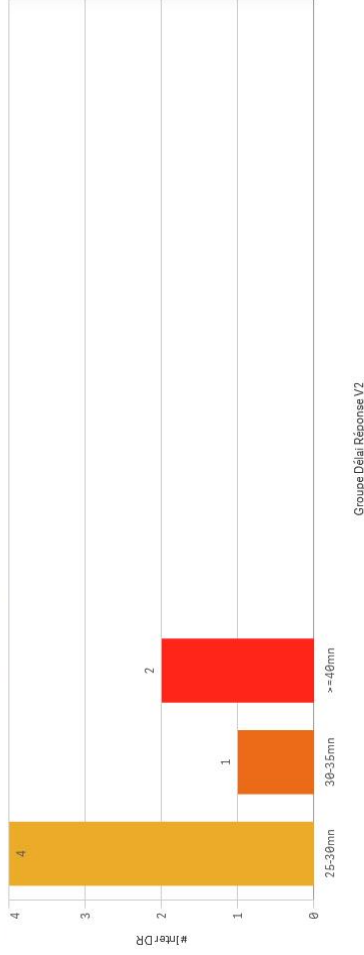

DR | Densité par sous chronozone du # d'interventions

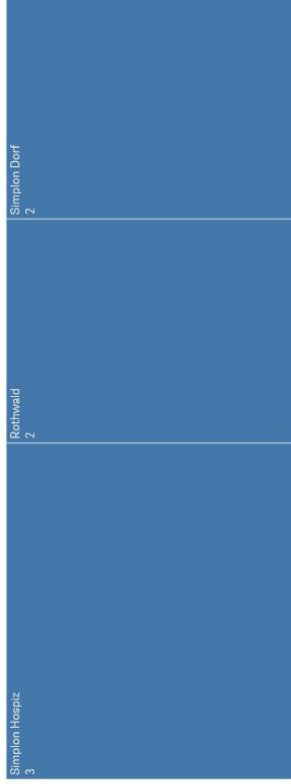
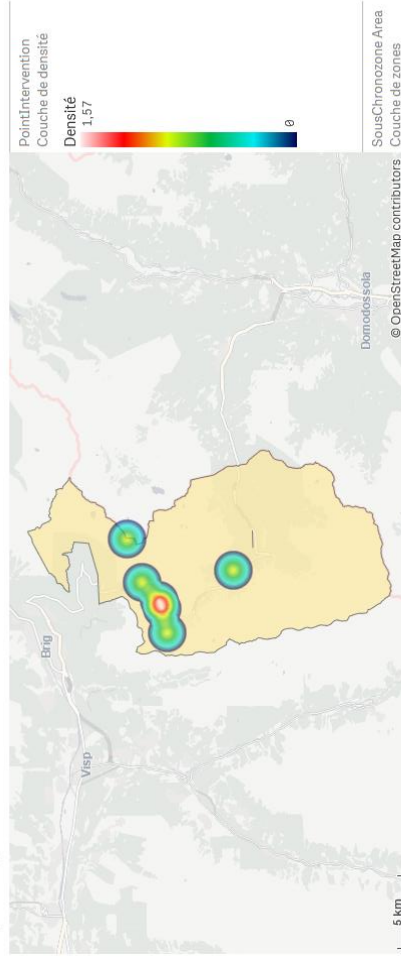

#Inter DR
7
 Médiane DD (SéI)
11
 MédianeDD All Zones
2

Hilfsfrist P1 Einsätze in der Nacht

Raron West

Ambulanzen und Helikopter

OCYS
KWBROE
RAPPORT DE MONITORAGE 2021

Anne Mois Saison Jour/Nuit Type et priorités Type service ... SousChronozone

DR | #inter Groupe DR

SousChronozone: Gampel I, Type service: H, T Service: NOT Air-Glaciers, Air-Glaciers, base de Lauterbrunnen, Air-Glaciers, base de Saanen, Jour/Nuit: Nuit, Type et priorités: P1, ANPDS_Code: 2691 of 2 760 ISDR/valide: Oui, Année: 2021

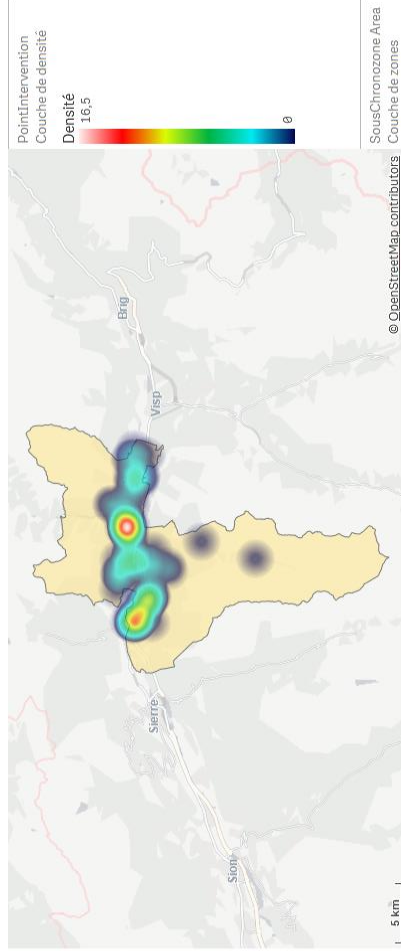
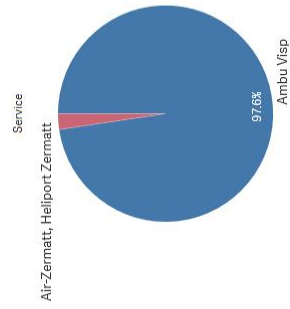
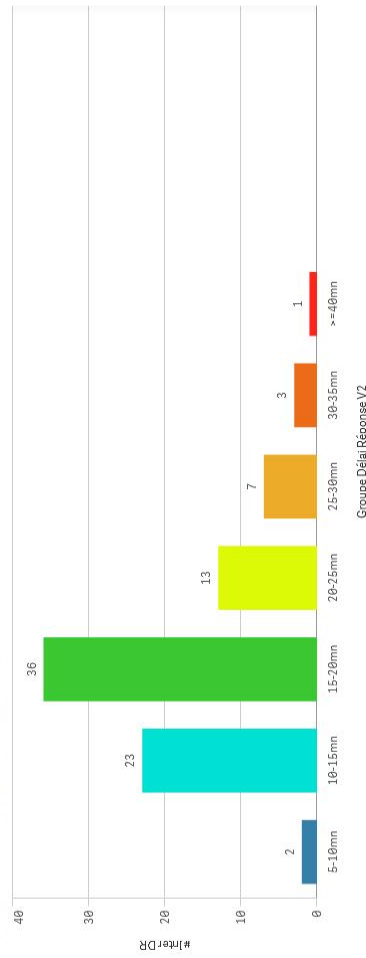

SousChronozone	Interventions
Susten	22
Gampel	13
Agam	7
Baron	7
Steg VS	9
Niedergampel	5
Eschmatt	3
St German	3
Hohbarrn	3
Niedergest- an	2
Eggesch	2
Turtmann	4

#Inter-DR

85

Médiane DD (Sél)

2

MédianeDD All Zones

2

Hilfsfrist P1 Einsätze in der Nacht

Lötschenthal

Ambulanzen und Helikopter

Janvier à Novembre

RAPPORT DE MONITORAGE 2021



DR | #inter Groupe DR

SousChronzone: Gampel2 Type service: H, T Service: NOT Air-Glaciers, Air-Glaciers, base de Lauterbrunnen, Air-Glaciers, base de Saanen JourNuit: Nuit Type et priorité: P1 AMPDS_Code: 2691, or 2700 ISDRValide: Oui Année: 2021

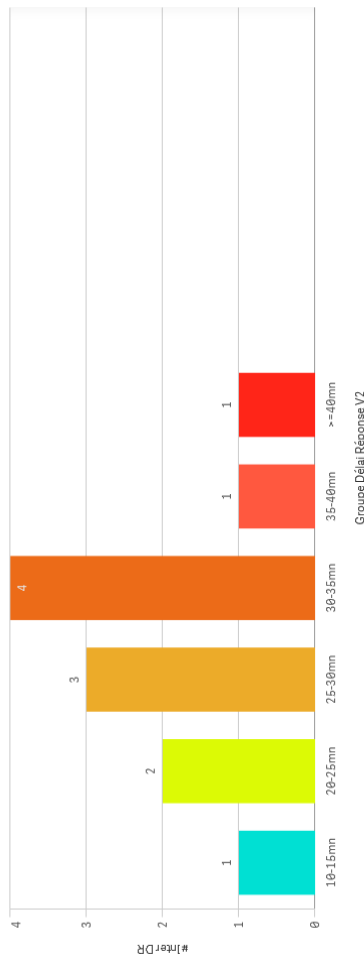

DR | Densité par sous chronzone du # d'interventions

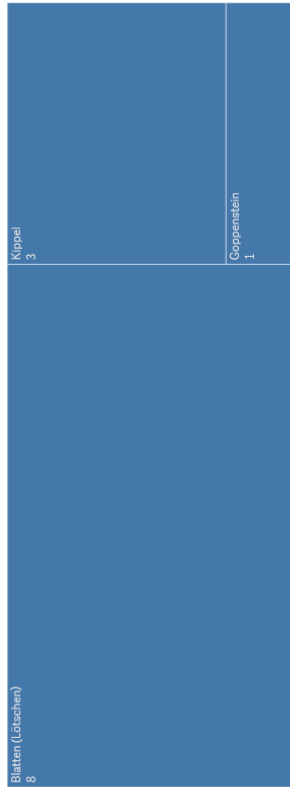
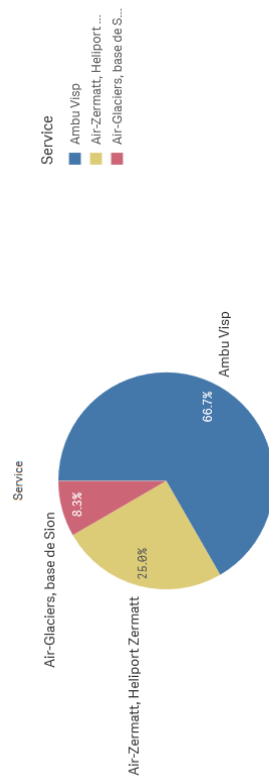
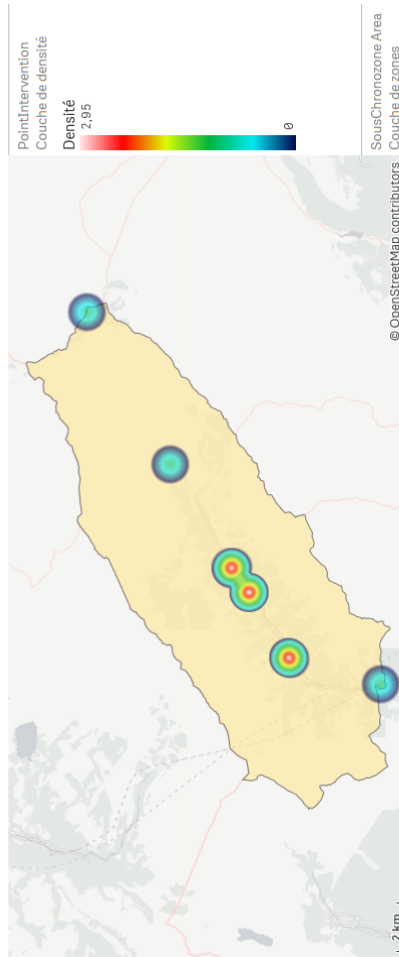

#Inter DR: 12

Médiane DD (Séi): 3

MédianeDD All Zones: 2

Hilfsfrist P1 Einsätze in der Nacht

Leuk

Ambulanzen und Helikopter

RAPPORT DE MONITORAGE 2021



DR | #inter Groupe DR

SousChronzone: Gampel3 Type service: H, T Service: NCT Air-Glaciers, Air-Glaciers, base de Lauterbrunnen, Air-Glaciers, base de Saanen Jour/Nuit: Nuit Type et priorités: P1 AMPDS_Code: 2891 of 2 786 ISDR/Valide: Oui Année: 2021

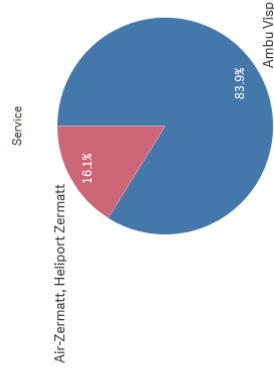
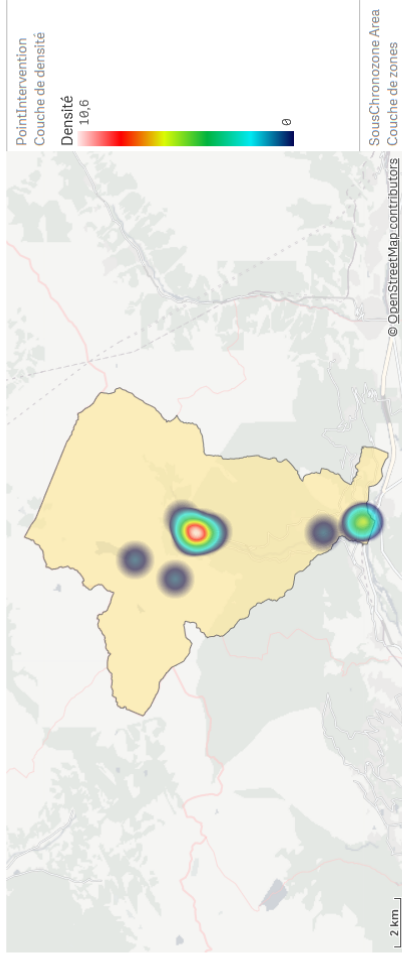
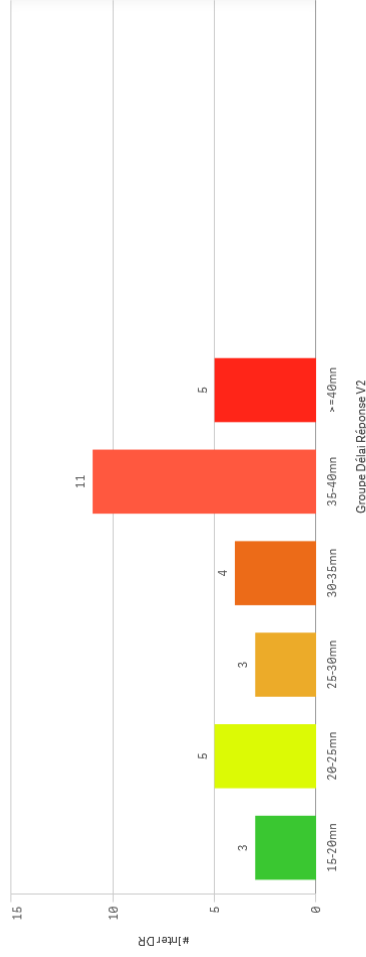

#Inter DR

31

Médiane DD (Sé)

2

MédianeDD All Zones

2

Hilfsfrist P1 Einsätze in der Nacht Zermatt

Ambulanzen und Helikopter

OCVS KWRO
RAPPORT DE MONITORAGE 2021

DR | #inter Groupe DR

SousChronozone: Zermatt1 Type service: H, T Service: NOT Air-Glaciers, Air-Glaciers, base de Lauterbrunnen, Air-Glaciers, base de Saanen JourNuit: Nuit Type et priorité: P1 AMPDS_Code: 2691 of 2709 ISDRValide: Oui Année: 2021

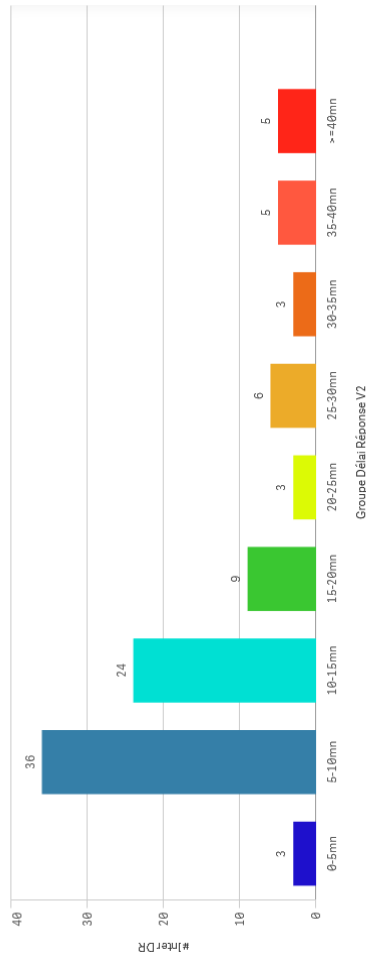

DR | Densité par sous chronozone du # d'interventions

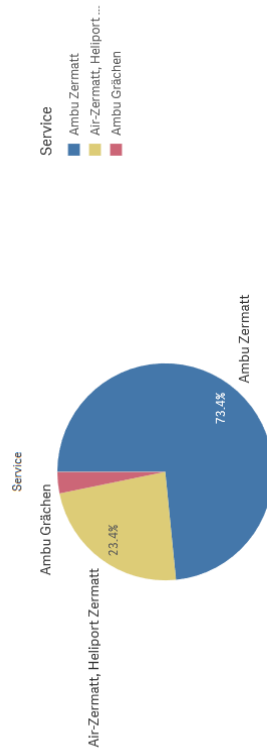
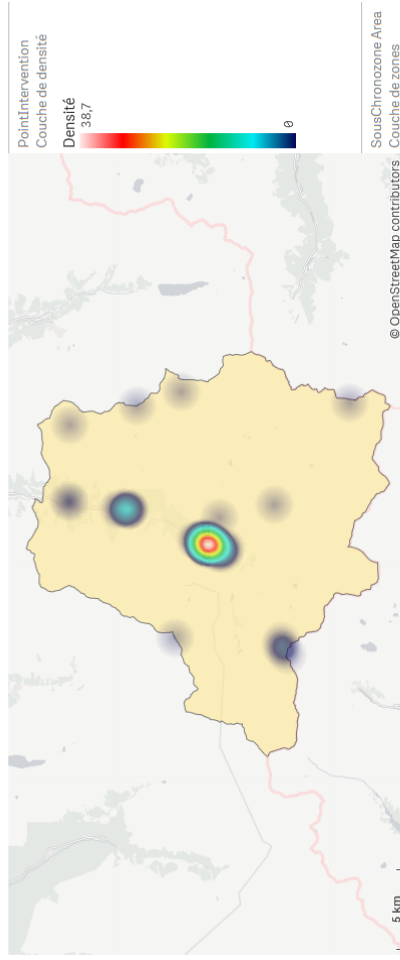

#Inter DR

94

Médiane DD (Séi)

5

MédianeDD All Zones

2

Hilfsfrist P1 Einsätze in der Nacht

Out Wallis

Ambulanzen und Helikopter

RAPPORT DE MONITORAGE 2021

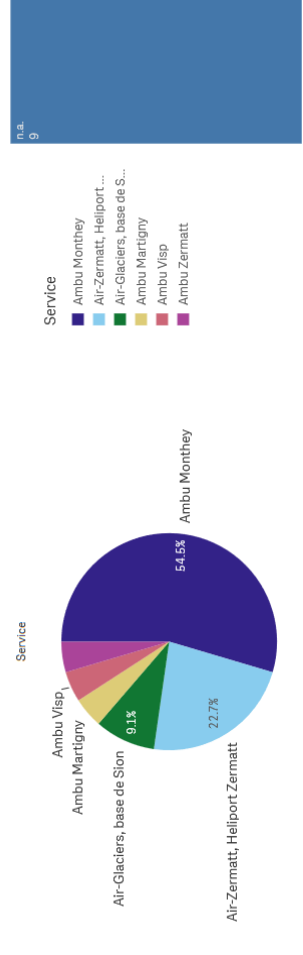
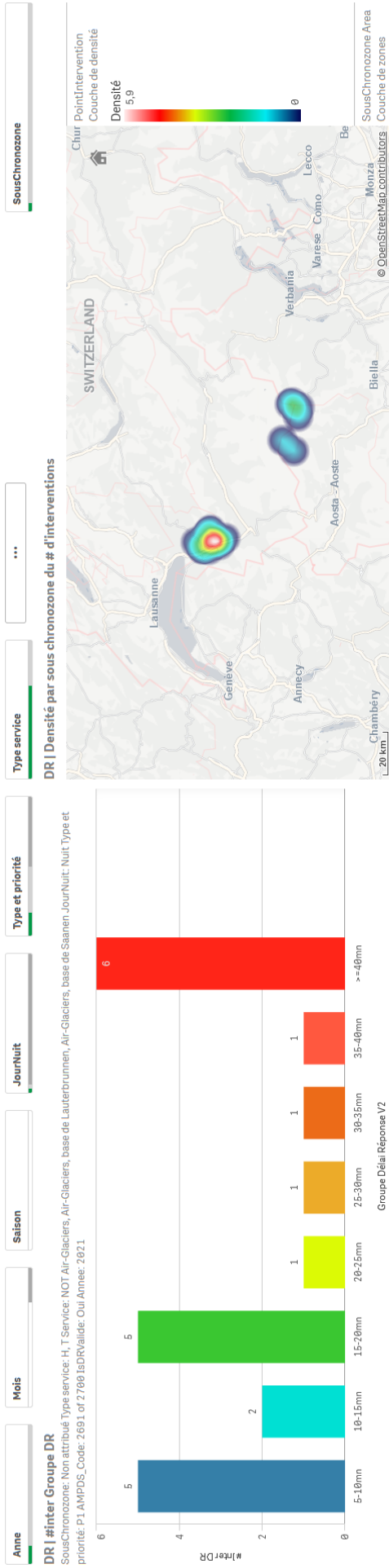

Service	Count
Box	5
n.a.	9
Agile	2
Gyon	2
Levey-Village	1
St-Trophon	1
Legnin	1
Villars-sur-Ollon	1

#Inter DR **22**
 Médiane DD (Sé) **2**
 MédianeDD All Zones **2**

ANHANG 6

RCVS038 - ELS - Einsatzzeit - 2021.pdf

Interventionszeit P1

Info Rapport

Allgemeine Informationen	
Datenquellen	ELS, Attrib VD
Name	RCVS038 Interventionszeit P1
Beschreibung	Verteilung der Einsätze anhand der Interventionszeit
Bemerkung	Seit 2019 werden die Nachteinsätze von Grächen im Rapport berücksichtigt, obwohl es sich nicht um Einsätze des geplanten Dispositivs handelt. Seit 2020 werden die Einsätze der Waadtländer Rettungsdienste auf Walliser Kantonsgebiet in den Analysen nach Einsatzzonen berücksichtigt.
Indikatoren	
Anzahl Einsätze	Entspricht der Anzahl aufgebotener Rettungsmittel
Interventionszeit	Zeit vom Eingang des Notrufs beim Rettungsdienst (Alarmierungszeit) bis zur Ankunft am Zielort
Filter	
Jahr	Einsatzjahr Bis und mit 2018 entspricht das Einsatzjahr dem Kalenderjahr. Das Einsatzjahr 2019 beginnt am 01.01.2019 um 00:00:00 und endet am 01.01.2020 um 06:59:59. Ab 2020 beginnt das Einsatzjahr jeweils am 01.01.xxxx um 07:00:00 Uhr und endet am 01.01.yyyy um 06:59:59.
Typ Rettungsdienst	Walliser Ambulanz- und Luftrettungsdienste
Einsatzart	P1
Ausserhalb Planung	Zwischen 2016 und 2018 werden folgende Einsätze nicht im Rapport berücksichtigt: - Nachteinsätze des Ambulanzdienstes 52 - Amb Zenklusen Grächen Seit 2019 werden diese Einsätze nur bei den nach Unternehmen gegliederten Statistiken nicht berücksichtigt.
Ausserhalb Planung	Nicht berücksichtigt werden: - Einsätze der Ambulanzdienste 34 Ambu Clerc Sion und 67 HVS Service de transfert - Einsätze der Basisstationen Saanen und Lauterbrunnen von Air-Glacières (RD-Nr. 90 und 91)
Einsatzzone unbekannt	Einsätze mit unbekannter Einsatzzone werden im Rapport nicht berücksichtigt.
AMPDS-Code	Einsätze mit einem der untenstehenden AMPDS-Codes wurden im Rapport nicht berücksichtigt: - 60, 80, 81, 82, 83, 84, 85, 100, 102, 118
Flag Bad Temps Intervention	Folgende Einsätze werden nicht berücksichtigt: - Alarmierungszeit Rettungsdienst unbekannt (FlagErreurHeureAlarmerie) - Ankunftszeit am Zielort unbekannt (FlagErreurHeureArriveeDest) - Interventionszeit kürzer als 6 Minuten - Interventionszeit länger als 300 Minuten (FlagErreurTempsInterMax) - Alarmierungszeit Rettungsdienst nach Ankunftszeit am Zielort (FlagErreurTempsInterAnteriorite)
Filter	
Zuletzt aufgerufen	16.08.2022
Datum des Berichts	18.08.2022

INTERVENTIONSZEIT - MEDIAN UND 90. PERZENTIL IN MINUTEN - GANZER KANTON - 2021

WICHTIG: AUSWANKRITERIEN NABEN SICH ZWISCHEN ZUBS UND ZUBIS GEANCERT (SIENE INTO RAPPORT)

Bis und mit 2018 wurden berücksichtigt: alle P1-Einsätze innerhalb und ausserhalb der eigenen Einsatzzone des Rettungsdienstes
 Ab 2019: nur P1-Einsätze innerhalb der eigenen Einsatzzone
 Die Werte des Medians und des 90%-Perzentils werden auf die nächste Minute abgerundet

	Januar		Februar		März		April		Mai		Juni		Juli		August		September		Oktober		November		Dezember		Total					
	M	P 90	M	P 90	M	P 90	M	P 90	M	P 90	M	P 90	M	P 90	M	P 90	M	P 90	M	P 90	M	P 90	M	P 90	M	P 90				
	ALLE BASEN	49	80	48	82	49	86	47	84	49	77	48	76	48	85	47	80	49	79	48	83	46	75	49	80	48	81	51	85	49
Tag	51	84	53	83	52	80	51	78	54	88	48	75	53	85	51	85	45	90	50	87	51	84	53	84	51	85	48	82	49	80
Nacht	48	74	47	72	66	75	59	79	54	66	48	66	51	71	48	76	51	86	49	73	52	72	54	73	52	76	52	77	52	77
Total	50	82	50	82	50	85	49	81	50	82	48	76	50	85	49	82	48	82	49	84	48	80	51	81	49	85	49	82	49	82

INTERVENTIONSZEIT - MEDIAN UND 90. PERZENTIL IN MINUTEN - NACH AMBULANZBASIS - 2021

	Januar		Februar		März		April		Mai		Juni		Juli		August		September		Oktober		November		Dezember		Total							
	M	P 90	M	P 90	M	P 90	M	P 90	M	P 90	M	P 90	M	P 90	M	P 90	M	P 90	M	P 90	M	P 90	M	P 90	M	P 90						
	33 Amb Clerc Monthey	75	85	54	85	57	82	48	70	54	77	56	75	52	71	54	74	53	73	51	64	49	62	55	81	52	78	48	76	52	77	
Tag	83	93	79	86	76	82	68	78	68	79	67	74	67	75	66	73	66	75	64	73	63	71	65	78	66	77	63	76	63	77		
Nacht	74	81	66	81	66	81	66	74	72	79	66	75	58	66	66	71	61	73	48	59	52	66	65	76	64	77	48	76	52	77		
Total	75	88	70	83	86	106	89	95	85	96	79	114	91	112	92	104	92	127	94	133	93	105	87	100	88	109	76	104	76	104		
51 Amb SOW Münster	75	85	76	86	79	86	87	87	85	85	81	115	90	102	94	106	86	105	89	124	94	94	87	88	87	106	87	90	115	90	115	
Tag	83	93	81	89	81	88	89	89	88	88	81	115	90	102	94	106	86	105	89	124	94	94	87	88	87	106	87	90	115	90	115	
Nacht	74	81	71	79	74	79	79	79	78	78	71	114	116	116	90	101	210	210	100	126	92	107	101	107	88	109	76	104	76	104		
Total	84	91	70	83	86	106	89	95	85	96	79	114	91	112	92	104	92	127	94	133	93	105	87	100	88	109	76	104	76	104		
52 Amb Zenklusen Grächen	55	61	54	71	36	36	66	66	66	66	79	80	91	102			117	160	104	104	78	94										
Tag	55	61	54	71	36	36	66	66	66	66	79	80	91	102			117	160	104	104	78	94										
Nacht	55	61	54	71	36	36	66	66	66	66	79	80	91	102			117	160	104	104	78	94										
Total	55	61	54	71	36	36	66	66	66	66	79	80	91	102			117	160	104	104	78	94										
53 Amb Venetz Saastal	72	87	75	98	88	88	68	68	70	72	69	78	71	82	81	89	71	116	120	143	62	62	62	74	72	101	77	99	77	99	77	99
Tag	85	96	80	92	95	74	74	59	59	91	91	84	116	61	134	65	88	93	96	80	81	81	81	86	75	101	77	99	77	99	77	99
Nacht	79	97	60	89	88	94	71	74	68	72	72	83	74	113	62	104	65	99	97	141	78	81	77	84	49	75	101	77	99	77	99	
Total	79	97	60	89	88	94	71	74	68	72	72	83	74	113	62	104	65	99	97	141	78	81	77	84	49	75	101	77	99	77	99	
55 Amb SOW Visp	50	68	50	82	52	75	44	71	51	89	45	70	53	75	47	69	48	69	49	83	59	79	52	71	50	75	75	90	55	90	55	90
Tag	57	74	67	95	57	87	57	72	55	86	55	96	60	83	58	91	53	108	57	108	55	99	44	71	49	75	90	55	90	55	90	
Nacht	52	73	52	88	55	82	48	71	52	89	50	83	54	80	52	80	51	83	54	93	56	89	44	71	49	75	90	55	90	55	90	
Total	52	73	52	88	55	82	48	71	52	89	50	83	54	80	52	80	51	83	54	93	56	89	44	71	49	75	90	55	90	55	90	
57 Amb Zermatt	60	95	48	71	73	93	73	90	34	73	20	25	65	110	64	102	61	76	33	81	128	128	49	93	60	99	59	99	73	94	69	97
Tag	76	96	84	89	79	86	62	67	87	91	64	87	72	94	72	81	95	120	88	106	73	92	61	97	40	67	99	73	94	69	97	
Nacht	68	94	71	89	73	92	65	84	76	89	57	84	72	94	72	99	63	93	83	103	79	112	60	104	40	67	99	73	94	69	97	
Total	68	94	71	89	73	92	65	84	76	89	57	84	72	94	72	99	63	93	83	103	79	112	60	104	40	67	99	73	94	69	97	
61 Amb HVS Sierre	54	80	47	71	48	78	47	86	45	71	45	67	45	72	49	87	47	66	46	67	70	48	71	47	76	76	80	50	80	50	80	
Tag	48	99	58	87	55	83	50	70	53	86	48	73	48	79	60	86	42	68	39	84	44	69	54	77	47	76	80	50	80	50	80	
Nacht	51	86	48	78	54	82	47	78	47	78	47	70	45	78	51	87	46	69	43	75	45	70	50	75	47	76	80	50	80	50	80	
Total	51	86	48	78	54	82	47	78	47	78	47	70	45	78	51	87	46	69	43	75	45	70	50	75	47	76	80	50	80	50	80	
65 Amb SAS Sion	40	62	42	73	40	65	40	59	38	73	41	68	37	66	39	60	39	60	41	65	38	63	43	73	40	67	76	40	67	40	69	
Tag	43	83	47	78	47	75	44	71	46	67	40	64	46	72	37	59	36	65	39	64	40	76	43	68	40	67	76	40	67	40	69	
Nacht	40	62	42	73	40	65	40	59	38	73	41	68	37	66	39	60	39	60	41	65	38	63	43	73	40	67	76	40	67	40	69	
Total	42	70	44	76	42	69	42	67	39	72	40	67	40	71	37	60	39	61	40	65	38	65	43	72	40	67	40	69	40	69		
66 Amb HVS Martigny	47	78	46	62	46	72	54	82	49	67	42	72	45	63	39	64	47	71	49	75	45	67	46	64	46	71	75	46	71	46	71	
Tag	54	78	48	58	45	67	53	73	56	94	47	66	43	59	48	89	44	87	58	68	44	75	48	64	46	71	75	46	71	46	71	
Nacht	48	78	47	58	45	67	53	73	56	94	47	66	43	59	48	89	44	87	58	68	44	75										

68 Amb Entremont	Tag	99	120	78	97	50	75	47	70	72	112	60	87	79	118	80	112	70	127	56	93	67	106	76	99
	Nacht	66	87	75	83	50	90	71	107	65	90	72	82	68	104	70	92	64	85	63	89	55	81	70	100
	Total	85	107	75	93	50	89	61	100	72	101	68	89	71	115	74	101	70	119	56	92	55	102	75	101

70 Amb SOW Gampel	Tag	57	85	56	84	67	108	88	109	60	95	57	89	58	85	80	100	63	93	59	99	60	70	73	98
	Total	57	85	56	84	67	108	88	109	60	95	57	89	58	85	80	100	63	93	59	99	60	70	73	98

AMBULANZBASEN	Tag	49	80	49	82	49	83	46	84	47	78	48	77	48	83	48	85	49	79	48	81	46	72	49	81
	Nacht	51	84	53	83	52	79	51	75	53	87	48	75	52	84	50	85	45	89	50	86	51	83	53	81
	Total	50	82	51	82	50	82	49	80	50	82	48	76	49	84	49	86	47	82	49	84	48	78	50	81

INTERVENTIONSZEIT - MEDIAN UND 90. PERZENTIL IN MINUTEN - NACH LUFTRETTUNGSBASIS - 2021

	Januar		Februar		März		April		Mai		Juni		Juli		August		September		Oktober		November		Dezember		Total				
	M	P 90	M	P 90	M	P 90	M	P 90	M	P 90	M	P 90	M	P 90	M	P 90	M	P 90	M	P 90	M	P 90	M	P 90	M	P 90	M	P 90	
59 Heli AZ, Zermatt	Tag	33	52	47	63	46	90	51	102	48	71	49	65	45	96	44	77	46	81	42	81	57	63	59	78	47	79	60	95
	Nacht	93	93	66	68	10	10	60	119	79	106	64	74	50	75	62	78	79	104	54	82	76	90	85	106	48	85	48	85
	Total	33	55	49	68	44	88	51	106	53	81	49	70	47	86	45	77	46	84	43	89	58	75	59	112	51	81	76	100

60 Heli AG, Sion	Tag	57	83	45	64	52	87	55	76	58	75	46	71	62	87	50	72	58	73	49	84	69	82	44	49	51	81	76	100
	Nacht	60	91	84	96	10	84	50	81	61	83	38	40	80	91	66	76	93	102	76	82	84	69	98	104	54	84	54	84
	Total	57	83	46	83	52	89	54	78	60	76	46	70	64	88	52	75	59	82	50	84	69	82	48	100	51	81	76	100

HELIKOPTER-BASEN	Tag	49	75	45	65	49	89	52	85	55	73	47	70	54	95	47	77	48	80	45	84	58	81	48	69	49	81	62	100
	Nacht	93	93	64	87	68	93	55	110	76	100	52	72	59	85	62	76	93	109	65	86	76	90	98	109	50	85	50	85
	Total	49	79	48	74	49	90	52	100	56	79	47	70	56	88	49	77	49	83	47	84	59	82	52	104	49	81	62	100

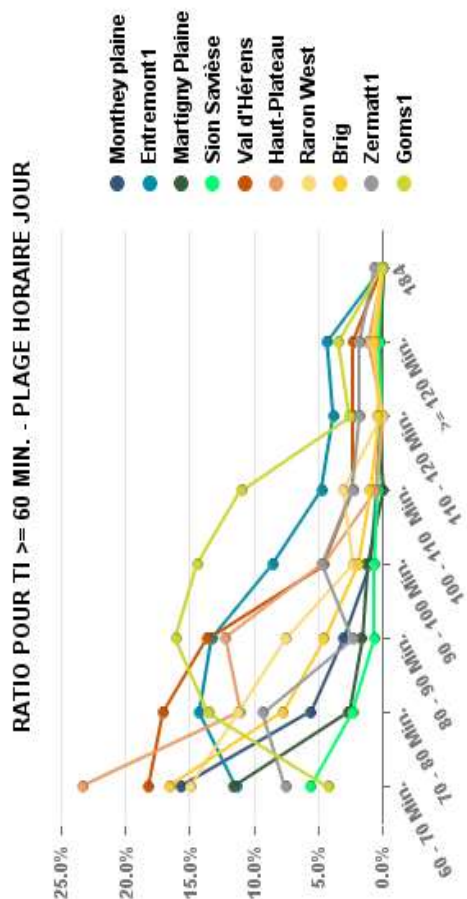
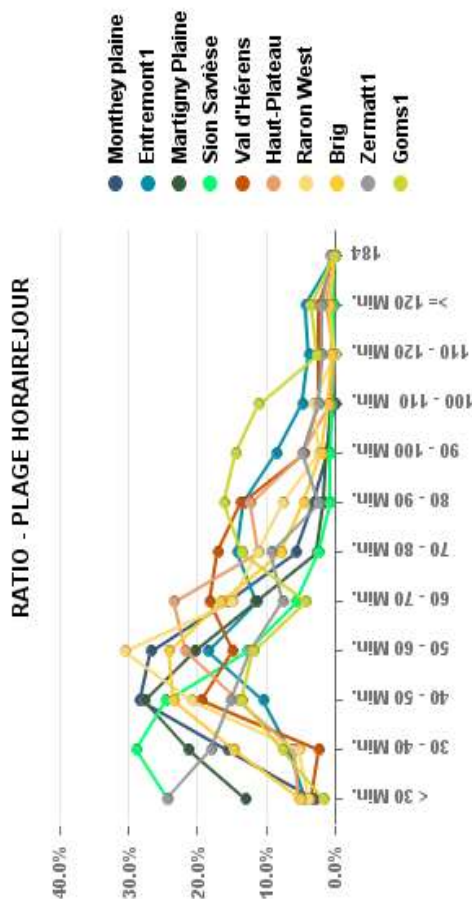
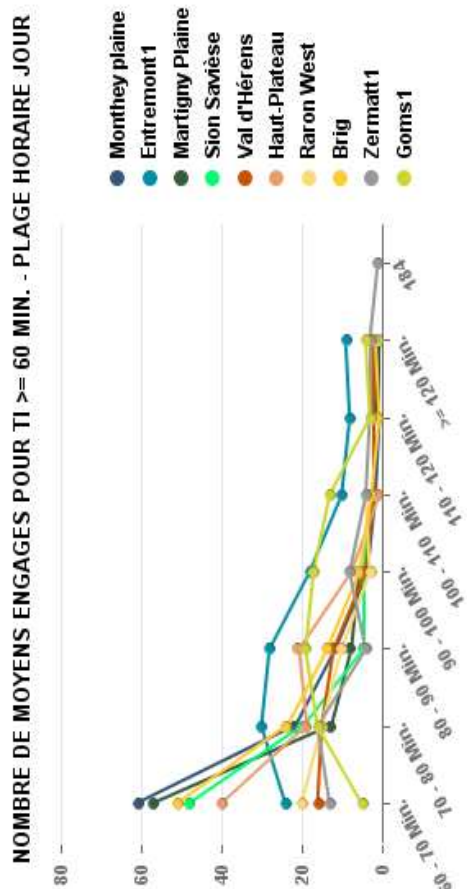
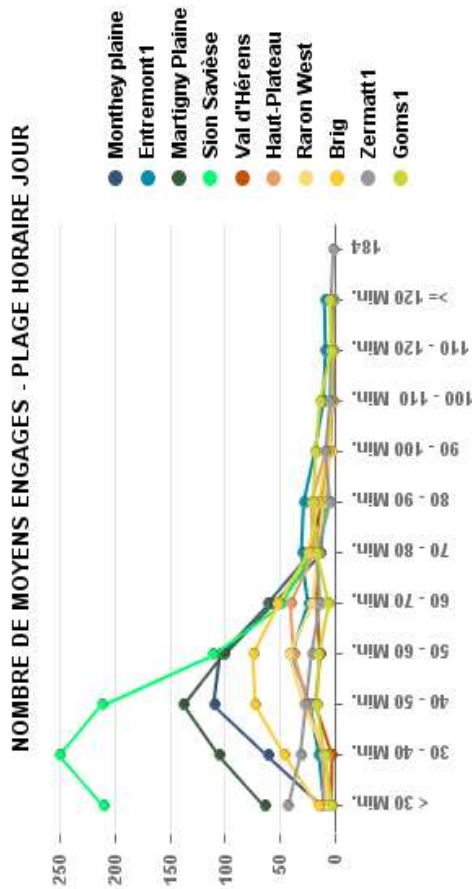

NOMBRE DE MOYENS ENGAGES - PLAGE HORAIRE NUIT

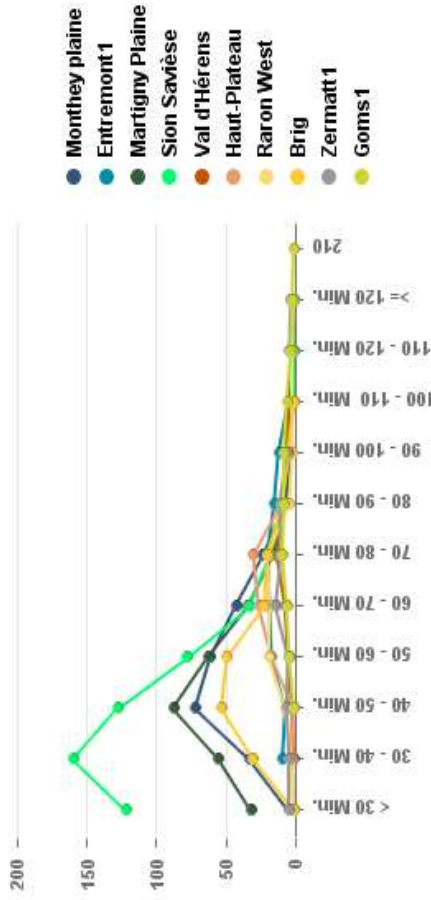

NOMBRE DE MOYENS ENGAGES POUR TI >= 60 MIN. - PLAGE HORAIRE NUIT

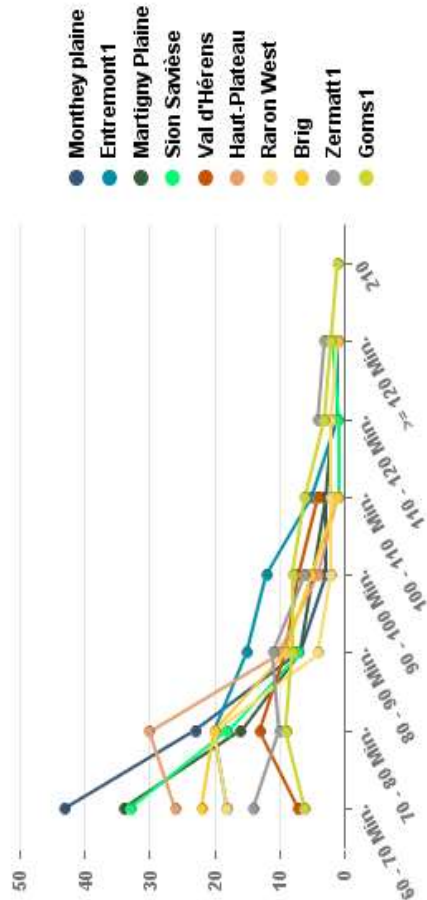

RATIO - PLAGE HORAIRE NUIT

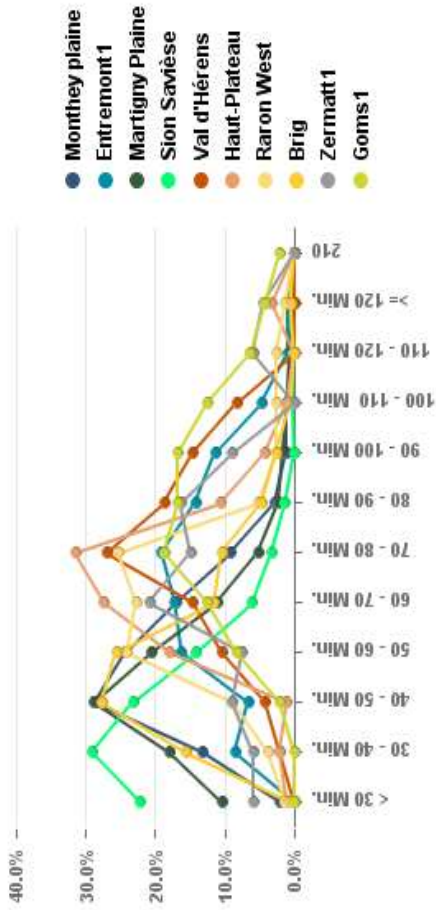

RATIO POUR TI >= 60 MIN. - PLAGE HORAIRE NUIT

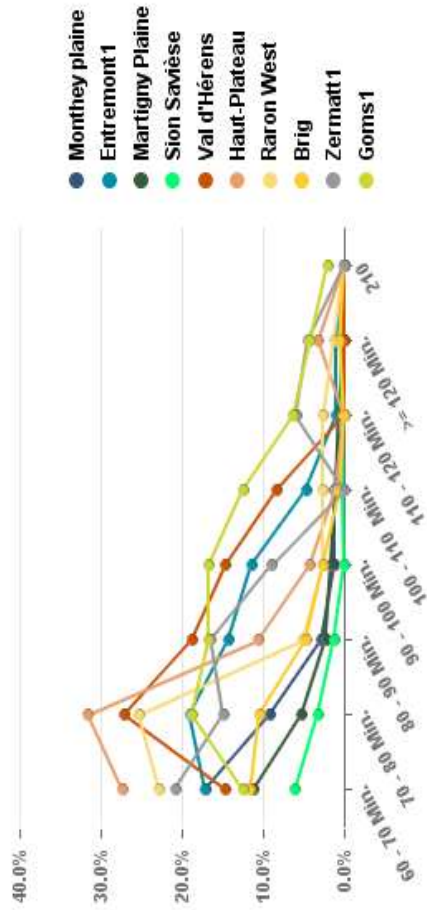

ANZAHL EINSÄTZE MIT UNGÜLTIGER INTERVENTIONSZEIT 2021

Diese Einsätze wurden bei allen Analysen des vorliegenden Anhangs ausgeklammert

	Tag			Nacht			Total		
	Interv.z eit ungültig	Total	Anteil	Interv.z eit ungültig	Total	Anteil	Interv.z eit ungültig	Total	Anteil
ALLE BASEN	1101	5 264	20.9%	516	2 951	17.5%	1617	8215	19.7%
AMBULANZBASEN	665	4 199	15.8%	448	2 784	16.1%	1113	6983	15.9%
HELIKOPTER-BASEN	436	1 065	40.9%	68	167	40.7%	504	1232	40.9%
33 Amb Clerc Monthey	120	647	18.5%	73	389	18.8%	193	1036	18.6%
68 Amb Entremont	38	184	20.7%	36	174	20.7%	74	358	20.7%
66 Amb HVS Martigny	102	665	15.3%	76	374	20.3%	178	1039	17.1%
61 Amb HVS Sierre	114	700	16.3%	51	379	13.5%	165	1079	15.3%
65 Amb SAS Sion	158	1 044	15.1%	118	798	14.8%	276	1842	15.0%
70 Amb SOW Gampel	19	185	10.3%				19	185	10.3%
51 Amb SOW Münster	17	87	19.5%	9	43	20.9%	26	130	20.0%
55 Amb SOW Visp	71	504	14.1%	48	438	11.0%	119	942	12.6%
100 Ambu VD		16			34			50	
53 Amb Venetz Saastal	3	52	5.8%	7	53	13.2%	10	105	9.5%
52 Amb Zenklusen Grächen	8	38	21.1%	2	23	8.7%	10	61	16.4%
57 Amb Zermatt	15	77	19.5%	28	79	35.4%	43	156	27.6%
36 Heli AG, Collombey	4	4	100.0%				4	4	100.0%
60 Heli AG, Sion	263	520	50.6%	29	65	44.6%	292	585	49.9%
59 Heli AZ, Zermatt	169	541	31.2%	39	102	38.2%	208	643	32.3%
Einsatzzoo Entremont	100	311	32.2%	45	150	30.0%	145	461	31.5%
Einsatzzoo Gampel	45	256	17.6%	16	132	12.1%	61	388	15.7%
Einsatzzoo Goms	35	153	22.9%	13	61	21.3%	48	214	22.4%
Einsatzzoo Grächen	11	50	22.0%	5	25	20.0%	16	75	21.3%
Einsatzzoo Martinach	130	711	18.3%	83	424	19.6%	213	1135	18.8%
Einsatzzoo Monthey	146	678	21.5%	74	404	18.3%	220	1082	20.3%
Einsatzzoo Nicht anwendbar	48	139	34.5%	15	70	21.4%	63	209	30.1%
Einsatzzoo Saas	22	117	18.8%	10	62	16.1%	32	179	17.9%
Einsatzzoo Siders	170	791	21.5%	62	443	14.0%	232	1234	18.8%
Einsatzzoo Sitten	234	1 246	18.8%	112	752	14.9%	346	1998	17.3%
Einsatzzoo Visp	88	568	15.5%	41	321	12.8%	129	889	14.5%
Einsatzzoo Zermatt	72	244	29.5%	40	107	37.4%	112	351	31.9%

ANZAHL EINSÄTZE MIT UNBEKANNTM EINSATZORT 2021

Diese Einsätze wurden bei den Analysen nach Einsatzzone, Sub-Einsatzzone, Gemeinde und Ort ausgeklammert.

	Tag			Nacht			Total		
	Ort ungültig	Total	Anteil	Ort ungültig	Total	Anteil	Ort ungültig	Total	Anteil
Total	91	4163	2.2%	55	2435	2.3%	146	6598	2.2%

ANZAHL EINSÄTZE MIT UNGÜLTIGER INTERVENTIONSZEIT 2020

Diese Einsätze wurden bei allen Analysen des vorliegenden Anhangs ausgeklammert.

	Tag			Nacht			Total		
	Interv.z eit ungültig	Total	Anteil	Interv.z eit ungültig	Total	Anteil	Interv.z eit ungültig	Total	Anteil
ALLE BASEN	1029	5 196	19.8%	444	2 932	15.1%	1473	8128	18.1%
AMBULANZBASEN	627	4 231	14.8%	390	2 785	14.0%	1017	7016	14.5%
HELIKOPTER-BASEN	402	965	41.7%	54	147	36.7%	456	1112	41.0%
33 Amb Clerc Monthey	91	707	12.9%	46	406	11.3%	137	1113	12.3%
68 Amb Entremont	37	158	23.4%	3	8	37.5%	40	166	24.1%
66 Amb HVS Martigny	83	662	12.5%	78	453	17.2%	161	1115	14.4%
61 Amb HVS Sierre	152	728	20.9%	68	397	17.1%	220	1125	19.6%
65 Amb SAS Sion	166	1 099	15.1%	123	830	14.8%	289	1929	15.0%
70 Amb SOW Gampel		16						16	
51 Amb SOW Münster	11	91	12.1%	5	55	9.1%	16	146	11.0%
55 Amb SOW Visp	71	602	11.8%	35	416	8.4%	106	1018	10.4%
100 Ambu VD		12			42			54	
53 Amb Venetz Saastal	4	57	7.0%	8	59	13.6%	12	116	10.3%
52 Amb Zenklusen Grächen	4	45	8.9%	6	43	14.0%	10	88	11.4%
57 Amb Zermatt	8	54	14.8%	18	76	23.7%	26	130	20.0%
36 Heli AG, Collombey	1	4	25.0%	1	1	100.0%	2	5	40.0%
60 Heli AG, Sion	291	463	62.9%	26	52	50.0%	317	515	61.6%
59 Heli AZ, Zermatt	110	498	22.1%	27	94	28.7%	137	592	23.1%
Einsatzzort Entremont	95	265	35.8%	31	116	26.7%	126	381	33.1%
Einsatzzort Gampel	3	18	16.7%	2	13	15.4%	5	31	16.1%
Einsatzzort Goms	26	181	14.4%	6	68	8.8%	32	249	12.9%
Einsatzzort Grächen	6	62	9.7%	9	47	19.1%	15	109	13.8%
Einsatzzort Martinach	121	696	17.4%	78	438	17.8%	199	1134	17.5%
Einsatzzort Monthey	113	756	14.9%	43	450	9.6%	156	1206	12.9%
Einsatzzort Nicht anwendbar	15	41	36.6%	4	10	40.0%	19	51	37.3%
Einsatzzort Saas	14	96	14.6%	14	71	19.7%	28	167	16.8%
Einsatzzort Siders	199	774	25.7%	79	441	17.9%	278	1215	22.9%
Einsatzzort Sitten	287	1 357	21.1%	113	753	15.0%	400	2110	19.0%
Einsatzzort Visp	101	741	13.6%	37	425	8.7%	138	1166	11.8%
Einsatzzort Zermatt	49	209	23.4%	28	100	28.0%	77	309	24.9%

ANZAHL EINSÄTZE MIT UNBEKANNTM EINSATZORT 2020

Diese Einsätze wurden bei den Analysen nach Einsatzzzone, Sub-Einsatzzzone, Gemeinde und Ort ausgeklammert.

	Tag			Nacht			Total		
	Ort ungültig	Total	Anteil	Ort ungültig	Total	Anteil	Ort ungültig	Total	Anteil
Total	26	4167	0.6%	6	2488	0.2%	32	6655	0.5%

ANZAHL EINSÄTZE MIT UNGÜLTIGER INTERVENTIONSZEIT 2019

Diese Einsätze wurden bei allen Analysen des vorliegenden Anhangs ausgeklammert

	Tag			Nacht			Total		
	interv.z ungültig	Total	Anteil	interv.z ungültig	Total	Anteil	interv.z ungültig	Total	Anteil
ALLE BASEN	934	5 011	18.6%	374	2 859	13.1%	1308	7870	16.6%
AMBULANZBASEN	498	4 042	12.3%	326	2 692	12.1%	824	6734	12.2%
HELIKOPTER-BASEN	436	969	45.0%	48	167	28.7%	484	1136	42.6%
33 Amb Clerc Monthey	68	661	10.3%	42	398	10.6%	110	1059	10.4%
68 Amb Entremont	27	145	18.6%	2	4	50.0%	29	149	19.5%
66 Amb HVS Martigny	92	686	13.4%	65	478	13.6%	157	1164	13.5%
61 Amb HVS Sierre	82	708	11.6%	58	411	14.1%	140	1119	12.5%
65 Amb SAS Sion	141	1 048	13.5%	104	830	12.5%	245	1878	13.0%
51 Amb SOW Münster	10	66	15.2%	1	56	1.8%	11	122	9.0%
55 Amb SOW Visp	55	586	9.4%	34	376	9.0%	89	962	9.3%
53 Amb Venetz Saastal	6	47	12.8%	5	50	10.0%	11	97	11.3%
52 Amb Zenklusen Grächen	7	31	22.6%	2	29	6.9%	9	60	15.0%
57 Amb Zermatt	10	64	15.6%	13	60	21.7%	23	124	18.5%
36 Heli AG, Collombey	10	13	76.9%				10	13	76.9%
60 Heli AG, Sion	306	466	65.7%	25	62	40.3%	331	528	62.7%
59 Heli AZ, Zermatt	120	490	24.5%	23	105	21.9%	143	595	24.0%
Einsatzzonen Entremont	115	288	39.9%	33	161	20.5%	148	449	33.0%
Einsatzzonen Goms	22	137	16.1%	4	74	5.4%	26	211	12.3%
Einsatzzonen Grächen	10	42	23.8%	3	32	9.4%	13	74	17.6%
Einsatzzonen Martinach	117	722	16.2%	59	419	14.1%	176	1141	15.4%
Einsatzzonen Monthey	94	690	13.6%	39	374	10.4%	133	1064	12.5%
Einsatzzonen Nicht anwendbar	16	46	34.8%	8	33	24.2%	24	79	30.4%
Einsatzzonen Saas	18	94	19.1%	7	60	11.7%	25	154	16.2%
Einsatzzonen Siders	158	807	19.6%	73	494	14.8%	231	1301	17.8%
Einsatzzonen Sitten	239	1 229	19.4%	87	718	12.1%	326	1947	16.7%
Einsatzzonen Visp	81	726	11.2%	36	396	9.1%	117	1122	10.4%
Einsatzzonen Zermatt	64	230	27.8%	25	98	25.5%	89	328	27.1%

ANZAHL EINSÄTZE MIT UNBEKANNTEM EINSATZORT 2019

Diese Einsätze wurden bei den Analysen nach Einsatzzone, Sub-Einsatzzone, Gemeinde und Ort ausgeklammert.

	Tag			Nacht			Total		
	Ort ungültig	Total	Anteil	Ort ungültig	Total	Anteil	Ort ungültig	Total	Anteil
Total	30	4077	0.7%	25	2485	1.0%	55	6562	0.8%

ANZAHL EINSÄTZE MIT UNGÜLTIGER INTERVENTIONSZEIT 2018

Diese Einsätze wurden bei allen Analysen des vorliegenden Anhangs ausgeklammert

	Tag			Nacht			Total		
	Interv.z eit ungültig	Total	Anteil	Interv.z eit ungültig	Total	Anteil	Interv.z eit ungültig	Total	Anteil
ALLE BASEN	1058	5 288	20.0%	382	2 890	13.2%	1440	8178	17.6%
AMBULANZBASEN	568	4 203	13.5%	317	2 703	11.7%	885	6906	12.8%
HELIKOPTER-BASEN	490	1 085	45.2%	65	187	34.8%	555	1272	43.6%
33 Amb Clerc Monthey	79	705	11.2%	49	433	11.3%	128	1138	11.2%
68 Amb Entremont	32	124	25.8%	1	4	25.0%	33	128	25.8%
66 Amb HVS Martigny	86	657	13.1%	75	485	15.5%	161	1142	14.1%
61 Amb HVS Sierre	92	675	13.6%	48	398	12.1%	140	1073	13.0%
65 Amb SAS Sion	168	1 116	15.1%	103	847	12.2%	271	1963	13.8%
51 Amb SOW Münster	11	86	12.8%	3	41	7.3%	14	127	11.0%
55 Amb SOW Visp	76	671	11.3%	22	390	5.6%	98	1061	9.2%
53 Amb Venetz Saastal	5	64	7.8%	4	31	12.9%	9	95	9.5%
52 Amb Zenklusen Grächen	4	46	8.7%				4	46	8.7%
57 Amb Zermatt	15	59	25.4%	12	74	16.2%	27	133	20.3%
36 Heli AG, Collombey	9	10	90.0%	1	1	100.0%	10	11	90.9%
60 Heli AG, Sion	346	537	64.4%	31	55	56.4%	377	592	63.7%
59 Heli AZ, Zermatt	135	538	25.1%	33	131	25.2%	168	669	25.1%
Einsatzzonen Entremont	99	246	40.2%	27	154	17.5%	126	400	31.5%
Einsatzzonen Goms	30	156	19.2%	6	54	11.1%	36	210	17.1%
Einsatzzonen Grächen	9	59	15.3%		6		9	65	13.8%
Einsatzzonen Martinach	148	731	20.2%	77	436	17.7%	225	1167	19.3%
Einsatzzonen Monthey	83	689	12.0%	52	390	13.3%	135	1079	12.5%
Einsatzzonen Nicht anwendbar	36	111	32.4%	6	49	12.2%	42	160	26.3%
Einsatzzonen Saas	32	120	26.7%	7	43	16.3%	39	163	23.9%
Einsatzzonen Siders	188	799	23.5%	61	471	13.0%	249	1270	19.6%
Einsatzzonen Sitten	272	1 319	20.6%	91	752	12.1%	363	2071	17.5%
Einsatzzonen Visp	96	820	11.7%	30	411	7.3%	126	1231	10.2%
Einsatzzonen Zermatt	65	238	27.3%	25	124	20.2%	90	362	24.9%

ANZAHL EINSÄTZE MIT UNBEKANNTEM EINSATZORT 2018

Diese Einsätze wurden bei den Analysen nach Einsatzzone, Sub-Einsatzzone, Gemeinde und Ort ausgeklammert.

	Tag			Nacht			Total		
	Ort ungültig	Total	Anteil	Ort ungültig	Total	Anteil	Ort ungültig	Total	Anteil
Total	75	4230	1.8%	43	2508	1.7%	118	6738	1.8%

ANZAHL EINSÄTZE MIT UNGÜLTIGER INTERVENTIONSZEIT 2017

Diese Einsätze wurden bei allen Analysen des vorliegenden Anhangs ausgeklammert

	Tag			Nacht			Total		
	interv.z ungültig	Total	Anteil	interv.z ungültig	Total	Anteil	interv.z ungültig	Total	Anteil
ALLE BASEN	892	4 963	18.0%	381	2 864	13.3%	1273	7827	16.3%
AMBULANZBASEN	480	3 984	12.0%	330	2 715	12.2%	810	6699	12.1%
HELIKOPTER-BASEN	412	979	42.1%	51	149	34.2%	463	1128	41.0%
33 Amb Clerc Monthey	81	660	12.3%	49	437	11.2%	130	1097	11.9%
68 Amb Entremont	20	133	15.0%	2	2	100.0%	22	135	16.3%
66 Amb HVS Martigny	81	614	13.2%	55	452	12.2%	136	1066	12.8%
61 Amb HVS Sierre	91	647	14.1%	52	409	12.7%	143	1056	13.5%
65 Amb SAS Sion	135	1 118	12.1%	122	872	14.0%	257	1990	12.9%
51 Amb SOW Münster	5	63	7.9%	2	48	4.2%	7	111	6.3%
55 Amb SOW Visp	51	605	8.4%	32	404	7.9%	83	1009	8.2%
53 Amb Venetz Saastal	6	61	9.8%	8	38	21.1%	14	99	14.1%
52 Amb Zenklusen Grächen	6	41	14.6%				6	41	14.6%
57 Amb Zermatt	4	42	9.5%	8	53	15.1%	12	95	12.6%
36 Heli AG, Collombey	3	8	37.5%				3	8	37.5%
60 Heli AG, Sion	305	473	64.5%	30	67	44.8%	335	540	62.0%
59 Heli AZ, Zermatt	104	498	20.9%	21	82	25.6%	125	580	21.6%
Einsatzzonen Entremont	88	281	31.3%	25	134	18.7%	113	415	27.2%
Einsatzzonen Goms	23	136	16.9%	7	57	12.3%	30	193	15.5%
Einsatzzonen Grächen	8	63	12.7%	2	9	22.2%	10	72	13.9%
Einsatzzonen Martinach	115	624	18.4%	58	429	13.5%	173	1053	16.4%
Einsatzzonen Monthey	91	656	13.9%	48	400	12.0%	139	1056	13.2%
Einsatzzonen Nicht anwendbar	34	130	26.2%	10	61	16.4%	44	191	23.0%
Einsatzzonen Saas	17	115	14.8%	10	46	21.7%	27	161	16.8%
Einsatzzonen Siders	179	754	23.7%	74	459	16.1%	253	1213	20.9%
Einsatzzonen Sitten	220	1 282	17.2%	100	776	12.9%	320	2058	15.5%
Einsatzzonen Visp	77	735	10.5%	34	420	8.1%	111	1155	9.6%
Einsatzzonen Zermatt	40	187	21.4%	13	73	17.8%	53	260	20.4%

ANZAHL EINSÄTZE MIT UNBEKANNTEM EINSATZORT 2017

Diese Einsätze wurden bei den Analysen nach Einsatzzone, Sub-Einsatzzone, Gemeinde und Ort ausgeklammert.

	Tag			Nacht			Total		
	Ort ungültig	Total	Anteil	Ort ungültig	Total	Anteil	Ort ungültig	Total	Anteil
Total	96	4071	2.4%	51	2483	2.1%	147	6554	2.2%

ANHANG 7

RCVS035 - ELS - Verfügbarkeitsgrad - 2021.pdf

Verfügbarkeit der Fahrzeuge und Equipen - 2017 bis 2021 Info Rapport

Allgemeine Informationen	
Datenquellen	ELS
Name	RCVS035 Verfügbarkeit Fahrzeuge und Personal
Beschreibung	Berechnung der Verfügbarkeit der Fahrzeuge und des Personals
Bemerkung	S2-Einsätze wurden zu S1-Einsätzen umgewandelt.
Indikatoren	
Anzahl Einsätze	Entspricht der Anzahl aufgebotener Einsatzmittel (ohne Filter "Flag Bad Délai")
Einsatzdauer	Zeit vom Eingang des Notrufs beim Rettungsdienst bis zur «Wieder bereit»-Zeit
Filter	
Jahr	Einsatzjahr Bis und mit 2018 entspricht das Einsatzjahr dem Kalenderjahr. Das Einsatzjahr 2019 beginnt am 01.01.2019 um 00:00:00 und endet am 01.01.2020 um 06:59:59. Ab 2020 beginnt das Einsatzjahr jeweils am 01.01..xxxx um 07:00:00 Uhr und endet am 01.01..yyyy um 06:59:59.
Typ Rettungsdienst	Ambulanzdienste und mobile Notarzdienste
Einsatzart	P1, P2, P3, S1
Ausserhalb Planung	Seit 2016 werden folgende Einsätze NICHT im Rapport berücksichtigt: Nachteinsätze des Ambulanzdienstes 52 - Amb Zenklusen Grächen
Ausserhalb Planung	Nicht berücksichtigt werden: - Einsätze der Ambulanzdienste 34 Ambu Clerc Sion und 67 HVS Service de transfert - Einsätze der Basisstationen Saanen und Lauterbrunnen von Air-Glacières (RD-Nr. 90 und 91)
Flag Bad Einsatzdauer	Folgende Einsätze werden nicht berücksichtigt: - Alarmierungszeit Rettungsdienst unbekannt (FlagErreurHeureAlarmer) - «Wieder bereit»-Zeit unbekannt (FlagErreurHeureOperationnel) - Einsatzdauer länger als 300 Minuten (FlagErreurDureeMissionMax) - Alarmierungszeit Rettungsdienst nach «Wieder bereit»-Zeit (FlagErreurDureeMissionAnteriorite)
Daten	
Zuletzt aufgerufen	16.08.2022
Datum des Berichts	18.08.2022

Berechnungsregeln

VERFÜGBARKEIT DER FAHRZEUGE NACH TAG/NACHT	
	SMUR-Basen
Anz. Einsätze	Anz. Einsätze gemäss Rapportfilter
Ideale Verfügbarkeit (in Std.)	Anz. 12-Std.-Fahrzeuge x 365 Tg x 12 Std.
Einsatzdauer	Dauer (in Min.) zwischen Alarm und «Wieder bereit»-Zeit
Zeit für Rückkehr auf Basis	Schätzung der Reisedauer vom Zielspital zurück zur Basis gemäss Google Maps x Anz. Einsätze
Zeit für Fahrzeugunterhalt (in Std.)	Ideale Verfügbarkeit (in Std.) x 5%
Gesamt-Einsatzdauer (in Std.)	((Einsatzdauer + Zeit für Rückkehr auf Basis) / 60) + Zeit für Fahrzeugunterhalt
Verfügbarkeitsgrad Fahrzeug	(Ideale Verfügbarkeit (in Std.) - Gesamt-Einsatzdauer (in Std.)) / Ideale Verfügbarkeit (in Std.)

VERFÜGBARKEIT DES PERSONALS NACH TAG/NACHT		
	Rettungssanitäter	Mobiler Notarztdienst - Fahrer
Anz. Einsätze	Anz. Einsätze gemäss Rapportfilter	Anz. Einsätze gemäss Rapportfilter
Ideale Verfügbarkeit (in Std.)	Anz. 12-Std.-Fahrzeuge x 365 Tg x 12 Std.	Anz. 12-Std.-Fahrzeuge x 365 Tg x 12 Std.
Einsatzdauer (in Std.)	((Einsatzdauer + Zeit für Rückkehr auf Basis) / 60)	(Einsatzdauer + Zeit für Rückkehr auf Basis) / 60
Zeit für admin. Arbeiten (in Std.)	Anz. 12-Std.-Fahrzeuge x 2 Rettungssanitäter x 1 Std.	Anz. 12-Std.-Fahrzeuge x 1 Fahrer x 0.5 Std. x 365 Tage
Zeit für Fahrzeugunterhalt (in Std.)	Anz. 12-Std.-Fahrzeuge x 2 Rettungssanitäter x 0.5 Std.	Anz. 12-Std.-Fahrzeuge x 1 Fahrer x 0.5 Std. x 365 Tage
Zeit für Unterhalt Räumlichkeiten	Anz. 12-Std.-Fahrzeuge x 2 Rettungssanitäter x 0.5 Std.	Anz. 12-Std.-Fahrzeuge x 1 Fahrer x 0.5 Std. x 365 Tage
Zeit für Unterhalt Garage (in Std.)	Zeit für Fahrzeugunterhalt	-
Zeit für Hintergrundaufgaben (in Std.)	Anz. Aufgaben x 4 Std. x 149.5 Arbeitstage pro Jahr mit Verteilung Tag/Nacht in Abhängigkeit der Anzahl	Anz. Aufgaben x 1 Std. x 149.5 Arbeitstage pro Jahr mit Verteilung 2/3 Tag und 1/3 Nacht
Zeit für Patientenübergabe	-	Anz. Einsätze x 0.25 (15 Min.)
Einsatzfreie Zeit	Zeit für admin. Arbeiten (in Std.) + Zeit für Fahrzeugunterhalt (in Std.) + Zeit Unterhalt Räumlichkeiten (in Std.) + Zeit Unterhalt Garage (in Std.) + Zeit für Hintergrundaufgaben (in Std.)	Zeit für admin. Arbeiten (in Std.) + Zeit für Fahrzeugunterhalt (in Std.) + Zeit Unterhalt Räumlichkeiten (in Std.) + Zeit Unterhalt Garage (in Std.) + Zeit für Hintergrundaufgaben (in Std.)
Gesamt-Arbeitszeit (in Std.)	Einsatzdauer (in Std.) x 2 Rettungssanitäter + Total einsatzfreie Zeit	Einsatzdauer (in Std.) + Total einsatzfreie Zeit
Verfügbarkeitsgrad Fahrzeug	(Ideale Verfügbarkeit (in Std.) - Gesamt-Arbeitszeit (in Std.)) / Ideale Verfügbarkeit (in Std.)	(Ideale Verfügbarkeit (in Std.) - Gesamt-Arbeitszeit (in Std.)) / Ideale Verfügbarkeit (in Std.)

		Tag							Nacht					Tag und Nacht							
		Anz. Einsatz e	Ideale Verfüg ark.	Einsatzdauer Personal	Einsatz freie Zeit	Gesamt-Arbeitszeit	Verfügbarkei tsgrad Personal	Anz. Einsatz e	Ideale Verfüg ark.	Einsatzdauer Personal	Einsatz freie Zeit	Gesamt-Arbeitszeit	Verfügbarkei tsgrad Personal	Anz. Einsatz e	Ideale Verfüg ark.	Einsatzdauer Personal	Einsatzfreie Zeit	Gesamt-Arbeitszeit	Verfügbarkei tsgrad Personal		
2021	Ambulanzdienste	33	Amb Clerc Monthey	1 874	17 520	6 415	4 992	11 407	34.9%	869	8 760	2 705	2 496	5 201	40.6%	2 743	26 280	9 119	7 488	16 607	36.8%
		68	Amb Entremont	537	8 760	1 895	2 496	4 391	49.9%	359	8 760	1 193	2 496	3 689	57.9%	896	17 520	3 088	4 992	8 080	53.9%
		66	Amb HVS Martigny	1 864	17 520	5 635	4 992	10 627	39.3%	847	8 760	2 387	2 496	4 883	44.3%	2 711	26 280	8 022	7 488	15 510	41.0%
		65	Amb SAS Slon	2 694	17 520	6 372	4 693	11 065	36.8%	1 688	17 520	3 885	4 693	8 578	51.0%	4 382	35 040	10 257	9 386	19 643	43.9%
		61	Amb HVS Sierre	1 998	17 520	5 633	4 992	10 625	39.4%	856	8 760	2 253	2 496	4 749	45.8%	2 854	26 280	7 885	7 488	15 373	41.5%
		56	Amb SOW Visp	1 510	17 520	4 390	4 992	9 390	46.4%	929	8 760	2 759	2 496	5 255	40.0%	2 439	26 280	7 189	7 488	14 646	44.3%
		51	Amb SOW Münster	265	8 760	1 625	2 496	4 121	53.0%	78	8 760	467	2 496	2 963	66.2%	343	17 520	2 092	4 992	7 084	59.6%
		53	Amb Venetz Saastal	316	8 760	1 353	2 496	3 849	56.1%	98	8 760	542	2 496	3 038	65.3%	414	17 520	2 092	4 992	6 887	60.7%
		52	Amb Zenklusen Grächen	150	8 760	791	3 094	3 885	55.7%				0	0		150	8 760	791	3 094	3 885	55.7%
		57	Amb Zermatt	433	8 760	1 994	2 496	4 490	48.7%	181	8 760	697	2 496	3 193	63.6%	614	17 520	2 691	4 992	7 683	56.2%
		70	Amb SOW Gampel	466	8 760	1 678	3 094	4 972	43.2%				0	0		466	8 760	1 678	3 094	4 972	43.2%
	71	Amb SOW Bitsch	1		0		0				438	438		1		0	438	438			
	Total Ambulanzbasen	12 108	140 160	37 988	40 833	78 821	43.8%	5 905	87 600	16 887	25 099	41 986	52.1%	18 013	227 760	54 875	65 932	120 807	47.0%		
SMUR-Basen	42	Notarzdienst	Chauffeur	83	4 380	71	866	937	78.6%	70	4 380	69	816	885	79.8%	153	8 760	140	1 683	1 823	79.2%
			Arzt	83	4 380	71	42	113	97.4%	70	4 380	69	35	104	97.6%	153	8 760	140	76.5	217	97.5%
	43	Notarzdienst	Chauffeur	505	4 380	509	866	1 376	68.6%	350	4 380	366	816	1 182	73.0%	855	8 760	875	1 683	2 558	70.8%
			Arzt	505	4 380	509	253	762	82.6%	350	4 380	366	175	541	87.6%	855	8 760	875	427.5	1 303	85.1%
	44	Notarzdienst	Chauffeur	597	4 380	491	866	1 357	69.0%	361	4 380	342	816	1 158	73.6%	958	8 760	832	1 683	2 515	71.3%
			Arzt	597	4 380	491	299	789	82.0%	361	4 380	342	181	522	88.1%	958	8 760	832	479	1 111	85.0%
	45	Notarzdienst	Chauffeur	441	4 380	374	866	1 241	71.7%	287	4 380	288	816	1 103	74.8%	728	8 760	661	1 683	2 343	73.3%
			Arzt	441	4 380	374	221	595	86.4%	287	4 380	286	144	430	90.2%	728	8 760	661	364	1 025	88.3%
		Total SMUR-Basen	Chauffeur	1 626	17 520	1 446	3 465	4 910	72.0%	1 068	17 520	1 063	3 265	4 329	75.3%	2 694	35 040	2 509	6 730	9 239	73.6%
		Arzt	1 626	17 520	1 446	813	2 259	87.1%	1 068	17 520	1 063	534	1 597	90.9%	2 694	35 040	2 509	1347	3 856	89.0%	

Zeiten in Stunden

		Tag							Nacht					Tag und Nacht							
		Anz. Einsatz e	Ideale Verfüg ark.	Einsatzdauer Personal	Einsatz freie Zeit	Gesamt-Arbeitszeit	Verfügbarkei tsgrad Personal	Anz. Einsatz e	Ideale Verfüg ark.	Einsatzdauer Personal	Einsatz freie Zeit	Gesamt-Arbeitszeit	Verfügbarkei tsgrad Personal	Anz. Einsatz e	Ideale Verfüg ark.	Einsatzdauer Personal	Einsatzfreie Zeit	Gesamt-Arbeitszeit	Verfügbarkei tsgrad Personal		
2020	Ambulanzdienste	33	Amb Clerc Monthey	1 806	17 520	6 141	4 992	11 133	36.5%	774	8 760	2 577	2 496	5 073	42.1%	2 580	26 280	8 718	7 488	16 206	38.3%
		68	Amb Entremont	473	8 760	1 579	2 496	4 075	53.5%	18	432	54	123	177	59.0%	491	9 192	1 634	2 619	4 253	53.7%
		66	Amb HVS Martigny	1 667	17 520	4 735	4 992	9 727	44.5%	885	8 760	2 575	2 496	5 071	42.1%	2 552	26 280	7 310	7 488	14 798	43.7%
		65	Amb SAS Slon	2 541	17 520	5 916	4 693	10 609	39.4%	1 610	17 520	3 832	4 693	8 525	51.3%	4 151	35 040	9 748	9 386	19 134	45.4%
		61	Amb HVS Sierre	1 916	17 520	4 988	4 992	9 980	43.0%	793	8 760	1 961	2 496	4 457	49.1%	2 709	26 280	6 949	7 488	14 437	45.1%
		56	Amb SOW Visp	1 776	17 520	5 343	4 992	10 335	41.0%	839	8 760	2 446	2 496	4 942	43.6%	2 615	26 280	7 789	7 488	15 277	41.9%
		51	Amb SOW Münster	252	8 760	1 445	2 496	3 941	55.0%	93	8 760	534	2 496	3 030	65.4%	345	17 520	1 980	4 992	6 972	60.2%
		53	Amb Venetz Saastal	331	8 760	1 410	2 496	3 906	55.4%	100	8 760	528	2 496	3 024	65.5%	431	17 520	1 937	4 992	6 929	60.4%
		52	Amb Zenklusen Grächen	152	8 760	714	3 094	3 808	56.5%				0	0		152	8 760	714	3 094	3 808	56.5%
		57	Amb Zermatt	420	8 760	2 041	2 496	4 537	48.2%	183	8 760	758	2 496	3 254	62.9%	603	17 520	2 799	4 992	7 791	55.5%
		70	Amb SOW Gampel	43	744	177	263	440	40.9%				0	0		43	744	177	263	440	40.9%
	71	Amb SOW Bitsch									438	438					438	438			
	Total Ambulanzbasen	11 377	132 144	34 491	38 002	72 492	45.1%	5 295	79 272	15 264	22 728	37 990	52.1%	16 672	211 416	49 785	60 728	110 483	47.7%		
SMUR-Basen	42	Notarzdienst	Chauffeur	75	4 380	67	866	933	78.7%	44	4 380	43	816	860	80.4%	119	8 760	110	1 683	1 793	79.5%
			Arzt	75	4 380	67	38	104	97.6%	44	4 380	43	22	65	98.5%	119	8 760	110	59.5	170	98.1%
	43	Notarzdienst	Chauffeur	446	4 380	415	866	1 282	70.7%	323	4 380	311	816	1 127	74.3%	769	8 760	726	1 683	2 408	72.5%
			Arzt	446	4 380	415	223	638	85.4%	323	4 380	311	162	472	89.2%	769	8 760	726	384.5	1 110	87.3%
	44	Notarzdienst	Chauffeur	542	4 380	457	866	1 323	69.8%	331	4 380	307	816	1 123	74.4%	873	8 760	764	1 683	2 446	72.1%
			Arzt	542	4 380	457	271	728	83.4%	331	4 380	307	166	472	89.2%	873	8 760	764	436.5	1 200	86.3%
	45	Notarzdienst	Chauffeur	380	4 380	313	866	1 179	73.1%	258	4 380	252	816	1 068	75.6%	638	8 760	565	1 683	2 248	74.3%
			Arzt	380	4 380	313	190	503	88.5%	258	4 380	252	129	381	91.3%	638	8 760	565	319	884	89.9%
		Total SMUR-Basen	Chauffeur	1 443	17 520	1 252	3 465	4 717	73.1%	956	17 520	913	3 265	4 178	76.2%	2 399	35 040	2 165	6 730	8 895	74.6%
		Arzt	1 443	17 520	1 252	722	1 974	88.7%	956	17 520	913	478	1 391	92.1%	2 399	35 040	2 165	1199.5	3 364	90.4%	

Zeiten in Stunden

		Tag							Nacht					Tag und Nacht					
		Anz. Einsatz e	Ideale Verfüg ark.	Einsatzdauer Personal	Einsatzfreie Zeit	Gesamt-Arbeitszeit	Verfügbarkeitsgrad Personal	Anz. Einsatz e	Ideale Verfüg ark.	Einsatzdauer Personal	Einsatzfreie Zeit	Gesamt-Arbeitszeit	Verfügbarkeitsgrad Personal	Anz. Einsatz e	Ideale Verfüg ark.	Einsatzdauer Personal	Einsatzfreie Zeit	Gesamt-Arbeitszeit	Verfügbarkeitsgrad Personal
Ambulanzdienste	33 Amb Clerc Monthey	1 592	17 520	5 232	4 992	10 224	41.6%	779	8 760	2 367	2 496	4 863	44.5%	2 371	26 280	7 599	7 488	15 087	42.6%
	68 Amb Entremont	432	8 760	1 562	2 496	4 058	53.7%	5	8 760	12	2 496	2 508	71.4%	437	17 520	1 574	4 992	6 566	62.5%
	66 Amb HVS Martigny	1 584	17 520	4 733	4 992	9 725	44.5%	899	8 760	2 658	2 496	5 154	41.2%	2 483	26 280	7 391	7 488	14 879	43.4%
	65 Amb SAS Sion	2 290	17 520	5 587	4 693	10 280	41.3%	1 441	17 520	3 515	4 693	8 208	53.1%	3 731	35 040	9 103	9 386	18 489	47.2%
	61 Amb HVS Sierre	1 754	17 520	4 697	4 992	9 689	43.6%	745	8 760	2 044	2 496	4 540	48.2%	2 499	26 280	6 940	7 488	14 428	45.1%
	55 Amb SOW Visp	1 790	17 520	5 746	4 992	10 740	38.7%	816	8 760	2 538	2 496	5 034	42.5%	2 606	26 280	8 287	7 488	15 775	40.0%
	51 Amb SOW Münster	231	8 760	1 334	2 496	3 830	56.3%	87	8 760	539	2 496	3 035	65.4%	318	17 520	1 873	4 992	6 865	60.8%
	53 Amb Venetz Saastal	463	8 760	1 706	2 496	4 202	52.0%	107	8 760	550	2 496	3 046	65.2%	570	17 520	2 256	4 992	7 248	58.6%
	52 Amb Zenklusen Grächen	165	8 760	820	3 094	3 914	55.3%					0	0	165	8 760	820	3 094	3 914	55.3%
	57 Amb Zermatt	464	8 760	2 170	2 496	4 666	46.7%	192	8 760	865	2 496	3 361	61.6%	656	17 520	3 034	4 992	8 026	54.2%
70 Amb SOW Gampel				438	438					0	0					438	438		
71 Amb SOW Bitsch										438	438					438	438		
Total Ambulanzbasen		10 765	131 400	33 790	38 177	71 967	45.2%	5 071	87 600	15 087	25 099	40 186	54.1%	15 836	219 000	48 677	63 276	112 153	48.8%

	Anz. Einsatz e	Ideale Verfüg ark.	Tag				Nacht				Tag und Nacht									
			Einsatzdauer Personal	Einsatzfreie Zeit	Gesamt-Arbeitszeit	Verfügbarkeitsgrad Personal	Einsatzdauer Personal	Einsatzfreie Zeit	Gesamt-Arbeitszeit	Verfügbarkeitsgrad Personal	Einsatzdauer Personal	Einsatzfreie Zeit	Gesamt-Arbeitszeit	Verfügbarkeitsgrad Personal						
SMUR-Basen	42 Notarzdienst	Chauffeur	260	4 380	216	866	1 084	75.2%	184	4 380	171	816	988	77.5%	444	8 760	389	1 683	2 072	76.3%
		Arzt	260	4 380	216	130	348	92.1%	184	4 380	171	92	263	94.0%	444	8 760	389	222	611	93.0%
	43 Notarzdienst	Chauffeur	375	4 380	350	866	1 216	72.2%	208	4 380	194	816	1 010	76.9%	583	8 760	544	1 683	2 227	74.6%
		Arzt	375	4 380	350	188	538	87.7%	208	4 380	194	104	298	93.2%	583	8 760	544	291.5	836	90.5%
	44 Notarzdienst	Chauffeur	522	4 380	437	866	1 303	70.2%	368	4 380	355	816	1 172	73.2%	890	8 760	792	1 683	2 475	71.7%
		Arzt	522	4 380	437	261	698	84.1%	368	4 380	355	184	539	87.7%	890	8 760	792	445	1 237	85.9%
	45 Notarzdienst	Chauffeur	335	4 380	284	866	1 150	73.7%	209	4 380	209	816	1 025	76.6%	544	8 760	493	1 683	2 175	75.2%
		Arzt	335	4 380	284	168	451	89.7%	209	4 380	209	105	313	92.8%	544	8 760	493	272	765	91.3%
Total SMUR-Basen		1 492	17 520	1 289	3 465	4 754	72.9%	969	17 520	929	3 265	4 195	76.1%	2 461	35 040	2 219	6 730	8 949	74.5%	
		1 492	17 520	1 289	746	2 035	88.4%	969	17 520	929	485	1 414	91.9%	2 461	35 040	2 219	1230.5	3 449	90.2%	

Zeiten in Stunden

		Tag							Nacht					Tag und Nacht					
		Anz. Einsatz e	Ideale Verfüg ark.	Einsatzdauer Personal	Einsatzfreie Zeit	Gesamt-Arbeitszeit	Verfügbarkeitsgrad Personal	Anz. Einsatz e	Ideale Verfüg ark.	Einsatzdauer Personal	Einsatzfreie Zeit	Gesamt-Arbeitszeit	Verfügbarkeitsgrad Personal	Anz. Einsatz e	Ideale Verfüg ark.	Einsatzdauer Personal	Einsatzfreie Zeit	Gesamt-Arbeitszeit	Verfügbarkeitsgrad Personal
Ambulanzdienste	33 Amb Clerc Monthey	1 702	17 520	5 556	4 992	10 548	39.8%	787	8 760	2 496	2 496	4 994	43.0%	2 489	26 280	8 054	7 488	15 542	40.9%
	68 Amb Entremont	373	8 760	1 395	2 496	3 891	55.6%	5	8 760	15	2 496	2 511	71.3%	378	17 520	1 410	4 992	6 402	63.5%
	66 Amb HVS Martigny	1 520	17 520	4 650	4 992	9 642	45.0%	849	8 760	2 600	2 496	5 096	41.8%	2 369	26 280	7 250	7 488	14 738	43.9%
	65 Amb SAS Sion	2 301	17 520	5 621	4 693	10 314	41.1%	1 414	17 520	3 461	4 693	8 154	53.5%	3 715	35 040	9 082	9 386	18 468	47.3%
	61 Amb HVS Sierre	1 687	17 520	5 112	4 992	10 104	42.3%	687	8 760	1 952	2 496	4 448	49.2%	2 374	26 280	7 064	7 488	14 552	44.6%
	55 Amb SOW Visp	1 843	17 520	5 946	4 992	10 938	37.6%	738	8 760	2 352	2 496	4 848	44.7%	2 581	26 280	8 298	7 488	15 786	39.9%
	51 Amb SOW Münster	280	8 760	1 616	2 496	4 112	53.1%	76	8 760	484	2 496	2 980	66.0%	356	17 520	2 100	4 992	7 092	59.5%
	53 Amb Venetz Saastal	471	8 760	1 624	2 496	4 120	53.0%	76	8 760	375	2 496	2 871	67.2%	547	17 520	1 999	4 992	6 991	60.1%
	52 Amb Zenklusen Grächen	168	8 760	778	3 094	3 872	55.8%					0	0	168	8 760	778	3 094	3 872	55.8%
	57 Amb Zermatt	455	8 760	2 004	2 496	4 500	48.6%	155	8 760	607	2 496	3 103	64.6%	610	17 520	2 612	4 992	7 604	56.6%
70 Amb SOW Gampel				438	438					0	0					438	438		
71 Amb SOW Bitsch										438	438					438	438		
Total Ambulanzbasen		10 800	131 400	34 302	38 177	72 479	44.8%	4 787	87 600	14 345	25 099	39 444	55.0%	15 587	219 000	48 647	63 276	111 923	46.9%

	Anz. Einsatz e	Ideale Verfüg ark.	Tag				Nacht				Tag und Nacht									
			Einsatzdauer Personal	Einsatzfreie Zeit	Gesamt-Arbeitszeit	Verfügbarkeitsgrad Personal	Einsatzdauer Personal	Einsatzfreie Zeit	Gesamt-Arbeitszeit	Verfügbarkeitsgrad Personal	Einsatzdauer Personal	Einsatzfreie Zeit	Gesamt-Arbeitszeit	Verfügbarkeitsgrad Personal						
SMUR-Basen	42 Notarzdienst	Chauffeur	393	4 380	319	866	1 185	72.9%	251	4 380	222	816	1 038	76.3%	644	8 760	541	1 683	2 223	74.6%
		Arzt	393	4 380	319	197	516	88.2%	251	4 380	222	126	347	92.1%	644	8 760	541	322	863	90.1%
	43 Notarzdienst	Chauffeur	401	4 380	347	866	1 213	72.3%	301	4 380	305	816	1 122	74.4%	702	8 760	653	1 683	2 335	73.3%
		Arzt	401	4 380	347	201	548	87.5%	301	4 380	305	151	456	89.6%	702	8 760	653	351	1 004	88.5%
	44 Notarzdienst	Chauffeur	704	4 380	608	866	1 474	66.4%	498	4 380	472	816	1 288	70.6%	1 202	8 760	1 080	1 683	2 762	68.5%
		Arzt	704	4 380	608	352	960	78.1%	498	4 380	472	249	721	83.5%	1 202	8 760	1 080	601	1 681	80.8%
	45 Notarzdienst	Chauffeur	439	4 380	364	866	1 230	71.9%	259	4 380	235	816	1 051	76.0%	698	8 760	599	1 683	2 281	74.0%
		Arzt	439	4 380	364	220	583	86.7%	259	4 380	235	130	364	91.7%	698	8 760	599	349	948	89.2%
Total SMUR-Basen		1 937	17 520	1 638	3 465	5 102	70.9%	1 309	17 520	1 234	3 265	4 500	74.3%	3 246	35 040	2 872	6 730	9 602	72.6%	
		1 937	17 520	1 638	969	2 606	85.1%	1 309	17 520	1 234	655	1 889	89.2%	3 246	35 040	2 872	1623	4 495	87.2%	

Zeiten in Stunden

2017

	Tag										Nacht										Tag und Nacht									
	Anz. Einsatzkräfte	Ideale Verfügbarkeit	Einsatzdauer Personal	Einsatzfreie Zeit	Gesamtarbeitszeit	Verfügbarkeitsgrad Personal	Anz. Einsatzkräfte	Ideale Verfügbarkeit	Einsatzdauer Personal	Einsatzfreie Zeit	Gesamtarbeitszeit	Verfügbarkeitsgrad Personal	Anz. Einsatzkräfte	Ideale Verfügbarkeit	Einsatzdauer Personal	Einsatzfreie Zeit	Gesamtarbeitszeit	Verfügbarkeitsgrad Personal	Anz. Einsatzkräfte	Ideale Verfügbarkeit	Einsatzdauer Personal	Einsatzfreie Zeit	Gesamtarbeitszeit	Verfügbarkeitsgrad Personal						
																									10 091	131 400	31 860	38 177	70 037	46,7%
33 Amb Clerc Monthey	1 540	17 520	4 805	4 992	9 797	44,1%	735	8 760	2 220	2 496	4 716	46,2%	2 275	26 280	7 025	7 488	14 513	44,8%	2 275	26 280	7 025	7 488	14 513	44,8%						
68 Amb Entremont	391	8 760	1 384	2 496	3 880	55,7%	4	8 760	4	2 496	2 500	71,5%	395	17 520	1 388	4 992	6 380	63,6%	395	17 520	1 388	4 992	6 380	63,6%						
66 Amb HVS Martigny	1 476	17 520	4 673	4 992	9 665	44,8%	802	8 760	2 475	2 496	4 971	43,2%	2 278	26 280	7 149	7 488	14 637	44,3%	2 278	26 280	7 149	7 488	14 637	44,3%						
65 Amb SAS Sion	2 255	17 520	5 575	4 693	10 268	41,4%	1 392	17 520	3 454	4 693	8 147	53,5%	3 647	35 040	9 029	9 386	18 415	47,4%	3 647	35 040	9 029	9 386	18 415	47,4%						
61 Amb HVS Sierre	1 528	17 520	4 621	4 992	9 613	45,1%	654	8 760	2 025	2 496	4 521	48,4%	2 182	26 280	6 646	7 488	14 134	46,2%	2 182	26 280	6 646	7 488	14 134	46,2%						
55 Amb SOW Visp	1 671	17 520	5 409	4 992	10 401	40,6%	758	8 760	2 322	2 496	4 818	45,0%	2 429	26 280	7 731	7 488	15 219	42,1%	2 429	26 280	7 731	7 488	15 219	42,1%						
51 Amb SOW Münster	223	8 760	1 232	2 496	3 728	57,4%	75	8 760	455	2 496	2 951	66,3%	298	17 520	1 687	4 992	6 679	61,9%	298	17 520	1 687	4 992	6 679	61,9%						
53 Amb Venetz Saastal	417	8 760	1 515	2 496	4 011	54,2%	105	8 760	514	2 496	3 010	65,6%	522	17 520	2 028	4 992	7 020	59,9%	522	17 520	2 028	4 992	7 020	59,9%						
52 Amb Zenklusen Grächen	158	8 760	788	3 094	3 882	55,7%	0	0	0	0	0	0	158	8 760	788	3 094	3 882	55,7%	158	8 760	788	3 094	3 882	55,7%						
57 Amb Zermatt	432	8 760	1 857	2 496	4 353	50,3%	137	8 760	640	2 496	3 136	64,2%	569	17 520	2 497	4 992	7 489	57,3%	569	17 520	2 497	4 992	7 489	57,3%						
70 Amb SOW Gampel				438	438						438						438						438							
71 Amb SOW Bitsch											438						438						438							
Total Ambulanzbasen	10 091	131 400	31 860	38 177	70 037	46,7%	4 662	87 600	14 109	25 099	39 208	55,2%	14 753	219 000	45 969	63 276	109 245	50,1%	14 753	219 000	45 969	63 276	109 245	50,1%						
42 Notarztdienst	359	4 380	300	866	1 167	73,4%	240	4 380	206	816	1 022	76,7%	599	8 760	506	1 683	2 189	75,0%	599	8 760	506	1 683	2 189	75,0%						
43 Notarztdienst	359	4 380	300	180	480	89,0%	240	4 380	206	120	326	92,6%	599	8 760	506	299,5	806	90,8%	599	8 760	506	299,5	806	90,8%						
SMUR-Basen	385	4 380	363	866	1 229	71,9%	302	4 380	301	816	1 117	74,5%	687	8 760	664	1 683	2 347	73,2%	687	8 760	664	1 683	2 347	73,2%						
44 Notarztdienst	385	4 380	363	193	556	87,9%	302	4 380	301	151	452	89,7%	687	8 760	664	343,5	1 008	88,5%	687	8 760	664	343,5	1 008	88,5%						
45 Notarztdienst	732	4 380	599	866	1 465	66,5%	514	4 380	519	816	1 335	69,5%	1 246	8 760	1 118	1 683	2 800	68,0%	1 246	8 760	1 118	1 683	2 800	68,0%						
	732	4 380	599	366	965	78,0%	514	4 380	519	257	776	82,3%	1 246	8 760	1 118	1 683	2 800	68,0%	1 246	8 760	1 118	1 683	2 800	68,0%						
	354	4 380	292	866	1 159	73,6%	286	4 380	271	816	1 087	75,2%	640	8 760	563	1 683	2 246	74,4%	640	8 760	563	1 683	2 246	74,4%						
	354	4 380	292	177	469	89,3%	286	4 380	271	143	414	90,5%	640	8 760	563	320	883	89,9%	640	8 760	563	320	883	89,9%						
Total SMUR-Basen	1 830	17 520	1 555	3 465	5 020	71,3%	1 342	17 520	1 297	3 265	4 562	74,0%	3 172	35 040	2 852	6 730	9 582	72,7%	3 172	35 040	2 852	6 730	9 582	72,7%						
Total SMUR-Basen	1 830	17 520	1 555	915	2 470	85,9%	1 342	17 520	1 297	671	1 988	88,8%	3 172	35 040	2 852	2 852	4 438	87,3%	3 172	35 040	2 852	2 852	4 438	87,3%						

Zeiten in Stunden

2019

	Tag					Nacht					Tag und Nacht										
	Anz. Einsatz e	Ideale Verfüg bark.	Einsatzdauer	Zeit für Rückkehr auf Basis	Zeit für Fahrzeugunterhalt	Gesamte Einsatz	Verfüg bark. tsgrad	Anz. Einsatz e	Ideale Verfüg bark.	Einsatzdauer	Zeit für Rückkehr auf Basis	Zeit für Fahrzeugunterhalt	Gesamte Einsatzdauer	Verfüg bark. tsgrad	Anz. Einsatz e	Ideale Verfüg bark.	Einsatzdauer	Zeit für Rückkehr auf Basis	Zeit für Fahrzeugunterhalt	Gesamte Einsatzdauer	Verfüg bark. tsgrad
33 Amb Clerc Monthey	1 592	8 760	2 359	257	438	3 054	65.1%	779	4 380	1 060	123	219	1 402	68.0%	2 371	13 140	3 419	380	657	4 456	66.1%
68 Amb Entremont	432	4 380	686	95	219	1 000	77.2%	5	4 380	5	1	219	225	94.9%	437	8 760	691	96	436	1 225	86.0%
66 Amb HVS Martigny	1 584	8 760	2 132	235	438	2 805	68.0%	899	4 380	1 195	134	219	1 548	64.7%	2 483	13 140	3 327	369	657	4 353	86.9%
65 Amb SAS Sion	2 290	8 760	2 598	196	438	3 232	63.1%	1 441	8 760	1 630	128	438	2 196	69.0%	3 731	17 520	4 221	321	876	5 427	69.0%
Ambulanzdiens	1 754	8 760	2 280	169	438	2 886	67.1%	745	4 380	949	73	219	1 241	71.7%	2 499	13 140	3 223	242	657	4 127	68.6%
55 Amb SOW Visp	1 790	8 760	2 717	157	438	3 312	62.2%	816	4 380	1 207	62	219	1 488	66.0%	2 606	13 140	3 924	219	657	4 800	63.5%
51 Amb SOW Münster	231	4 380	531	136	219	886	79.8%	87	4 380	214	55	219	488	88.9%	318	8 760	745	191	436	1 374	84.3%
53 Amb Venetz Saastal	463	4 380	752	101	219	1 072	75.5%	107	4 380	232	43	219	494	88.7%	570	8 760	985	143	436	1 566	82.1%
52 Amb Zenklusen Grächen	165	4 380	337	73	219	629	85.6%	0	4 380	0	0	0	0	0.0%	165	4 380	337	73	219	629	85.6%
57 Amb Zermatt	464	4 380	850	234	219	1 304	70.2%	192	4 380	338	94	219	651	85.1%	656	8 760	1 188	328	438	1 955	77.7%
70 Amb SOW Gampel		4 380			219	219	95.0%	0	4 380	0	0	0	0	0.0%		4 380			219	219	95.0%
71 Amb SOW Bitsch									4 380			219	219	95.0%		4 380			219	219	95.0%
Total Ambulanzbasen	10 765	70 080	15 242	1 653	3 504	20 399	70.9%	5 071	48 480	6 831	713	2 409	9 953	79.3%	15 836	118 260	22 073	2 366	5 913	30 351	74.3%

Zeiten in Stunden

2018

	Tag					Nacht					Tag und Nacht										
	Anz. Einsatz e	Ideale Verfüg bark.	Einsatzdauer	Zeit für Rückkehr auf Basis	Zeit für Fahrzeugunterhalt	Gesamte Einsatz	Verfüg bark. tsgrad	Anz. Einsatz e	Ideale Verfüg bark.	Einsatzdauer	Zeit für Rückkehr auf Basis	Zeit für Fahrzeugunterhalt	Gesamte Einsatzdauer	Verfüg bark. tsgrad	Anz. Einsatz e	Ideale Verfüg bark.	Einsatzdauer	Zeit für Rückkehr auf Basis	Zeit für Fahrzeugunterhalt	Gesamte Einsatzdauer	Verfüg bark. tsgrad
33 Amb Clerc Monthey	1 702	8 760	2 492	286	438	3 216	63.3%	767	4 380	1 105	144	219	1 468	66.5%	2 489	13 140	3 597	430	657	4 684	64.4%
68 Amb Entremont	373	4 380	601	97	219	916	79.1%	5	4 380	6	1	219	226	94.8%	378	8 760	607	98	436	1 143	87.0%
66 Amb HVS Martigny	1 520	8 760	2 016	309	438	2 763	68.5%	849	4 380	1 144	157	219	1 519	65.3%	2 368	13 140	3 160	466	657	4 282	67.4%
65 Amb SAS Sion	2 301	8 760	2 502	308	438	3 249	62.9%	1 414	8 760	1 539	191	438	2 168	75.2%	3 715	17 520	4 042	500	876	5 417	69.1%
61 Amb HVS Sierr	1 687	8 760	2 246	309	438	2 994	65.8%	667	4 380	860	116	219	1 195	72.7%	2 374	13 140	3 105	426	657	4 189	68.1%
Ambulanzdiens	1 843	8 760	2 752	221	438	3 411	61.1%	738	4 380	1 083	93	219	1 395	68.2%	2 881	13 140	3 835	314	657	4 806	63.4%
55 Amb SOW Visp	280	4 380	639	168	219	1 027	76.6%	76	4 380	192	50	219	461	89.5%	356	8 760	832	218	438	1 488	83.0%
51 Amb SOW Münster																					
53 Amb Venetz Saastal	471	4 380	712	100	219	1 031	76.5%	76	4 380	168	30	219	407	90.7%	547	8 760	870	130	436	1 437	83.6%
57 Amb Zermatt	168	4 380	314	76	219	608	86.1%	0	4 380	0	0	0	0	0.0%	168	4 380	314	76	219	608	86.1%
52 Amb Zenklusen Grächen	455	4 380	793	210	219	1 221	72.1%	155	4 380	245	59	219	523	88.1%	610	8 760	1 037	269	438	1 744	80.1%
70 Amb SOW Gampel		4 380			219	219	95.0%	0	4 380	0	0	0	0	0.0%		4 380			219	219	95.0%
71 Amb SOW Bitsch									4 380			219	219	95.0%		4 380			219	219	95.0%
Total Ambulanzbasen	10 800	70 080	15 067	2 084	3 504	20 655	70.5%	4 787	48 480	6 331	841	2 409	9 582	80.1%	15 587	118 260	21 399	2 923	5 913	30 236	74.4%

Zeiten in Stunden

	2017																		
	Tag						Nacht						Tag und Nacht						
	Anz. Ideale Einsatzdauer	Verfügbark. tsgrad	Gesamteinsatzdauer	Verfügbark. tsgrad	Zeit für Rückkehr auf Basis	Zeit für Fahrzeugunterhalt	Anz. Ideale Einsatzdauer	Verfügbark. tsgrad	Gesamteinsatzdauer	Verfügbark. tsgrad	Zeit für Rückkehr auf Basis	Zeit für Fahrzeugunterhalt	Anz. Ideale Einsatzdauer	Verfügbark. tsgrad	Gesamteinsatzdauer	Verfügbark. tsgrad	Zeit für Rückkehr auf Basis	Zeit für Fahrzeugunterhalt	
33 Amb Clerc Monthey	1 540	87,6%	2 147	67,6%	256	438	4 380	988	122	219	1 329	69,7%	2 275	13 140	3 135	657	4 169	68,3%	
68 Amb Entremont	391	4 380	594	79,2%	99	219	4 380	2	0	219	221	95,0%	395	8 760	595	438	1 132	87,1%	
66 Amb HVS Martigny	1 476	8 760	2 053	68,3%	283	438	4 380	1 091	147	219	1 457	66,7%	2 278	13 140	3 145	430	657	4 231	67,8%
65 Amb SAS Sion	2 255	8 760	2 482	63,2%	306	438	8 760	1 533	194	438	2 165	75,3%	3 647	17 520	4 014	500	876	5 391	69,2%
61 Amb HVS Sierre	1 528	8 760	2 041	68,6%	269	438	4 380	898	115	219	1 232	71,9%	2 182	13 140	2 940	383	657	3 980	69,7%
Ambulanzdienste	1 671	8 760	2 503	64,1%	201	438	4 380	1 079	82	219	1 380	68,5%	2 429	13 140	3 582	283	657	4 523	65,6%
51 Amb SOW Münster	223	4 380	488	80,8%	128	219	4 380	179	48	219	446	89,8%	298	8 760	667	176	438	1 281	85,4%
53 Amb Venetz Saastal	417	4 380	670	77,7%	88	219	4 380	218	39	219	476	89,1%	522	8 760	887	127	438	1 452	83,4%
52 Amb Zenklusen Grächen	158	4 380	328	66,0%	67	219	0	0	0	0	0	0,0%	158	4 380	328	67	219	613	86,0%
57 Amb Zermatt	432	4 380	732	73,8%	196	219	4 380	251	70	219	539	87,7%	569	8 760	982	266	438	1 686	80,7%
70 Amb SOW Gampe1		4 380		95,0%		219					219	95,0%		4 380			219	219	95,0%
71 Amb SOW Bitsch							4 380			219	219	95,0%		4 380			219	219	95,0%
Total Ambulanzbasen	10 091	70 080	14 038	72,3%	1 892	3 504	4 662	6 238	817	2 409	9 464	80,4%	14 753	118 260	20 275	2 708	5 913	28 897	75,6%
42 Notarzdienst Chablais	359	4 380	300	88,1%		219	240	206		219	425	90,3%	599	8 760	506	438	944	89,2%	
43 Notarzdienst Martinach	385	4 380	363	86,7%	219	582	302	301		219	520	88,1%	687	8 760	664	438	1 102	87,4%	
44 Notarzdienst Sitten	732	4 380	599	81,3%	219	818	514	519		219	738	83,2%	1 246	8 760	1 118	438	1 556	82,2%	
45 Notarzdienst Visp	354	4 380	292	88,3%	219	511	286	271		219	490	88,8%	640	8 760	563	438	1 001	88,6%	
Total SMUR-Basen	1 830	17 520	1 555	86,1%	876	2 431	1 342	1 297		876	2 173	87,6%	3 172	35 040	2 852	1 752	4 604	86,9%	

Zeiten in Stunden

ANZAHL EINSÄTZE MIT UNGÜLTIGER EINSATZDAUER 2021

	Tag			Nacht			Total				
	Ungültige Einsatzdauer	Total	Anteil	Ungültige Einsatzdauer	Total	Anteil	Ungültige Einsatzdauer	Total	Anteil		
Ambulanzdienste	33	Amb Clerc Monthey	27	1901	1.4%	20	889	2.2%	47	2790	1.7%
	68	Amb Entremont	18	555	3.2%	13	372	3.5%	31	927	3.3%
	66	Amb HVS Martigny	40	1904	2.1%	28	875	3.2%	68	2779	2.4%
	65	Amb SAS Sion	20	2714	0.7%	13	1701	0.8%	33	4415	0.7%
	61	Amb HVS Sierre	43	2041	2.1%	21	877	2.4%	64	2918	2.2%
	55	Amb SOW Visp	16	1526	1.0%	22	951	2.3%	38	2477	1.5%
	51	Amb SOW Münster	2	267	0.7%	3	81	3.7%	5	348	1.4%
	53	Amb Venetz Saastal	1	317	0.3%	3	101	3.0%	4	418	1.0%
	52	Amb Zerklausen Grächen	2	152	1.3%				2	152	1.3%
	57	Amb Zermatt	5	438	1.1%	6	187	3.2%	11	625	1.8%
	70	Amb SOW Gampel	4	470	0.9%				4	470	0.9%
71	Amb SOW Bitsch		1						1		
Ambulanzdienste			178	12286	1.4%	129	6034	2.1%	307	18320	1.7%
SMUR-Basen	42	Notarzdienst	4	87	4.6%	2	72	2.8%	6	159	3.8%
	43	Notarzdienst Martinach	18	523	3.4%	14	364	3.8%	32	887	3.6%
	44	Notarzdienst Sitten	8	605	1.3%	3	364	0.8%	11	969	1.1%
	45	Notarzdienst Visp	3	444	0.7%	8	295	2.7%	11	739	1.5%
SMUR-Basen			33	1659	2.0%	27	1095	2.5%	60	2754	2.2%
ALLE BASEN			211	13945	1.5%	156	7129	2.2%	367	21074	1.7%

ANZAHL EINSÄTZE MIT UNGÜLTIGER EINSATZDAUER 2020

	Tag			Nacht			Total				
	Ungültige Einsatzdauer	Total	Anteil	Ungültige Einsatzdauer	Total	Anteil	Ungültige Einsatzdauer	Total	Anteil		
Ambulanzdienste	33	Amb Clerc Monthey	25	1831	1.4%	7	781	0.9%	32	2612	1.2%
	68	Amb Entremont	17	490	3.5%	1	19	5.3%	18	509	3.5%
	66	Amb HVS Martigny	59	1726	3.4%	22	907	2.4%	81	2633	3.1%
	65	Amb SAS Sion	40	2581	1.5%	16	1626	1.0%	56	4207	1.3%
	61	Amb HVS Sierre	55	1971	2.8%	17	810	2.1%	72	2781	2.6%
	55	Amb SOW Visp	17	1793	0.9%	11	850	1.3%	28	2643	1.1%
	51	Amb SOW Münster	3	255	1.2%	2	95	2.1%	5	350	1.4%
	53	Amb Venetz Saastal		331			100			431	
	52	Amb Zerklausen Grächen	4	156	2.6%				4	156	2.6%
	57	Amb Zermatt		420		6	189	3.2%	6	609	1.0%
	70	Amb SOW Gampel	1	44	2.3%				1	44	2.3%
71	Amb SOW Bitsch										
Ambulanzdienste			221	11598	1.9%	82	5377	1.5%	303	16975	1.8%
SMUR-Basen	42	Notarzdienst	6	81	7.4%	2	46	4.3%	8	127	6.3%
	43	Notarzdienst Martignach	18	464	3.9%	24	347	6.9%	42	811	5.2%
	44	Notarzdienst Sitten	46	588	7.8%	16	347	4.6%	62	935	6.6%
	45	Notarzdienst Visp	2	382	0.5%		258		2	640	0.3%
SMUR - Basen			72	1515	4.8%	42	998	4.2%	114	2513	4.5%
ALLE BASEN			293	13113	2.2%	124	6375	1.9%	417	19488	2.1%

ANZAHL EINSÄTZE MIT UNGÜLTIGER EINSATZDAUER 2019

	Tag			Nacht			Total				
	Ungültige Einsatzdauer	Total	Anteil	Ungültige Einsatzdauer	Total	Anteil	Ungültige Einsatzdauer	Total	Anteil		
	er		%	er		%	er		%		
Ambulanzdienste	33	Amb Clerc Monthey	27	1619	1.7%	10	789	1.3%	37	2408	1.5%
	68	Amb Entremont	14	446	3.1%	1	6	16.7%	15	452	3.3%
	66	Amb HVS Martigny	41	1625	2.5%	27	926	2.9%	68	2551	2.7%
	65	Amb SAS Sion	23	2313	1.0%	16	1457	1.1%	39	3770	1.0%
	61	Amb HVS Sierre	50	1804	2.8%	13	758	1.7%	63	2562	2.5%
	55	Amb SOW Visp	18	1808	1.0%	6	822	0.7%	24	2630	0.9%
	51	Amb SOW Münster	1	232	0.4%		87		1	319	0.3%
	53	Amb Venetz Saastal	2	465	0.4%		107		2	572	0.3%
	52	Amb Zerklausen Grächen	1	166	0.6%				1	166	0.6%
	57	Amb Zermatt	3	467	0.6%	8	200	4.0%	11	667	1.6%
70	Amb SOW Gampel										
71	Amb SOW Bitsch										
Ambulanzdienste			180	10945	1.6%	81	5152	1.6%	261	16097	1.6%
SMUR-Basen	42	Notarzdienst Chablaisdienst	21	281	7.5%	7	191	3.7%	28	472	5.9%
	43	Notarzdienst Martinach	25	400	6.3%	15	223	6.7%	40	623	6.4%
	44	Notarzdienst Sitten	48	570	8.4%	17	385	4.4%	65	955	6.8%
	45	Notarzdienst Visp	1	336	0.3%	1	210	0.5%	2	546	0.4%
	SMUR-Basen			95	1587	6.0%	40	1009	4.0%	135	2596
ALLE BASEN			275	12532	2.2%	121	6161	2.0%	396	18693	2.1%

ANZAHL EINSÄTZE MIT UNGÜLTIGER EINSATZDAUER 2018

	Tag			Nacht			Total				
	Ungültige Einsatzdauer	Total	Anteil	Ungültige Einsatzdauer	Total	Anteil	Ungültige Einsatzdauer	Total	Anteil		
Ambulanzdienste	33	Amb Clerc Monthey	29	1731	1.7%	12	799	1.5%	41	2530	1.6%
	68	Amb Entremont	11	384	2.9%	1	6	16.7%	12	390	3.1%
	66	Amb HVS Martigny	41	1561	2.6%	19	868	2.2%	60	2429	2.5%
	65	Amb SAS Sion	14	2315	0.6%	5	1419	0.4%	19	3734	0.5%
	61	Amb HVS Sierre	41	1728	2.4%	15	702	2.1%	56	2430	2.3%
	55	Amb SOW Visp	24	1867	1.3%	4	742	0.5%	28	2609	1.1%
	51	Amb SOW Münster	5	285	1.8%	1	77	1.3%	6	362	1.7%
	53	Amb Venetz Saastal	1	472	0.2%	1	77	1.3%	2	549	0.4%
	52	Amb Zerklausen Grächen	4	172	2.3%				4	172	2.3%
	57	Amb Zermatt	9	464	1.9%	3	158	1.9%	12	622	1.9%
	70	Amb SOW Gampel									
71	Amb SOW Bitsch										
Ambulanzdienste	179		10979	1.6%	61	4848	1.3%	240	15827	1.5%	
SMUR-Basen	42	Notarzdienst	11	404	2.7%	8	259	3.1%	19	663	2.9%
	43	Notarzdienst Martignach	16	417	3.8%	3	304	1.0%	19	721	2.6%
	44	Notarzdienst Sitten	40	744	5.4%	14	512	2.7%	54	1256	4.3%
	45	Notarzdienst Visp	3	442	0.7%	4	263	1.5%	7	705	1.0%
	SMUR-Basen	70		2007	3.5%	29	1338	2.2%	99	3345	3.0%
ALLE BASEN	249		12986	1.9%	90	6186	1.5%	339	19172	1.8%	

ANZAHL EINSÄTZE MIT UNGÜLTIGER EINSATZDAUER 2017

	Tag			Nacht			Total				
	Ungültige Einsatzdauer	Total	Anteil	Ungültige Einsatzdauer	Total	Anteil	Ungültige Einsatzdauer	Total	Anteil		
	33	Amb Clerc Monthey	22	1562	1.4%	11	746	1.5%	33	2308	1.4%
	68	Amb Entremont	22	413	5.3%	1	5	20.0%	23	418	5.5%
	66	Amb HVS Martigny	50	1526	3.3%	24	826	2.9%	74	2352	3.1%
	65	Amb SAS Sion	11	2266	0.5%	6	1398	0.4%	17	3664	0.5%
	61	Amb HVS Sierre	61	1589	3.8%	10	664	1.5%	71	2253	3.2%
	55	Amb SOW Visp	19	1690	1.1%	10	768	1.3%	29	2458	1.2%
	51	Amb SOW Münster	2	225	0.9%		75		2	300	0.7%
	53	Amb Venetz Saastal	3	420	0.7%	2	107	1.9%	5	527	0.9%
	52	Amb Zerklausen Grächen	1	159	0.6%				1	159	0.6%
	57	Amb Zermatt	14	446	3.1%		137		14	583	2.4%
	70	Amb SOW Gampel									
	71	Amb SOW Bitsch									
Ambulanzdienste			205	10296	2.0%	64	4726	1.4%	269	15022	1.8%
	42	Notarzdienst	37	396	9.3%	15	255	5.9%	52	651	8.0%
	43	Notarzdienst Martinach	16	401	4.0%	9	311	2.9%	25	712	3.5%
	44	Notarzdienst Sitten	58	790	7.3%	12	526	2.3%	70	1316	5.3%
	45	Notarzdienst Visp	2	356	0.6%	3	289	1.0%	5	645	0.8%
SMUR-Basen			113	1943	5.8%	39	1381	2.8%	152	3324	4.6%
ALLE BASEN			318	12239	2.6%	103	6107	1.7%	421	18346	2.3%

ANHANG 8

RCVS012 - ELS - Anzahl Einsätze ausserhalb
Einsatzzone - 2021.pdf

Anzahl Einsätze ausserhalb Einsatzzone

Info Rapport

Allgemeine Informationen	
Datenquellen	ELS, Attrib VD
Name	RCVS012 Nb interventions hors chronozone
Beschreibung	Synthese der Anzahl Einsätze ausserhalb der eigenen Einsatzzone
Bemerkungen	Seit 2019 werden die Nachteinsätze von Grächen im Rapport berücksichtigt, obwohl es sich nicht um Einsätze des geplanten Dispositivs handelt. Seit 2020 werden die Einsätze der Waadtländer Rettungsdienste auf Walliser Kantonsgebiet in den Analysen nach Einsatzzonen berücksichtigt.
Indikatoren	
Anzahl Einsätze	Entspricht der Anzahl aufgebotener Rettungsmittel
Filter	
Jahr	Einsatzjahr Bis und mit 2018 entspricht das Einsatzjahr dem Kalenderjahr. Das Einsatzjahr 2019 beginnt am 01.01.2019 um 00:00:00 und endet am 01.01.2020 um 06:59:59. Ab 2020 beginnt das Einsatzjahr jeweils am 01.01.xxxx um 07:00:00 Uhr und endet am 01.01.yyyy um 06:59:59.
Einsatzart	P1, P2, P3, S1
Ausserhalb Planung	Zwischen 2016 und 2018 werden folgende Einsätze nicht im Rapport berücksichtigt: - Nachteinsätze des Ambulanzdienstes 52 - Amb Zenklusen Grächen Seit 2019 werden diese Einsätze nur bei den nach Unternehmen gegliederten Statistiken nicht berücksichtigt.
Ausserhalb Planung	Nicht berücksichtigt werden: - Einsätze der Ambulanzdienste 34 Ambu Clerc Sion und 67 HVS Service de transfert - Einsätze der Basisstationen Saanen und Lauterbrunnen von Air-Glacières (RD-Nr. 90 und 91)
S3 ausserhalb Planung	S3-Einsätze sind kommerzielle Einsätze, die nicht zur Rettungsplanung gehören und daher nicht im Rapport berücksichtigt werden.
Einsatzzone unbekannt	Einsätze mit unbekannter Einsatzzone werden im Rapport nicht berücksichtigt.
Daten	
Zuletzt aufgerufen	16.08.2022
Datum des Berichts	10.11.2022

Verteilung der Einsätze P1, P2, P3 und S1 innerhalb/ausserhalb eigener Einsatzzone, Ambulanzdienste, 2021

			Ausserhalb eigener Einsatzzone			Innerhalb eigener Einsatzzone		
			Anz. Einsatz	Verhältnis ausserh./inner	Verhältnis Tag/Nacht	Anz. Einsatz	Verhältnis ausserh./inner	Verhältnis Tag/Nacht
65	Ambu Sion	Tag	120	4.5%	33.5%	2 553	95.5%	63.8%
		Nacht	238	14.1%	66.5%	1 447	85.9%	36.2%
		Total	358	8.2%	100.0%	4 000	91.8%	100.0%
66	Ambu Martigny	Tag	211	11.4%	60.3%	1 635	88.6%	69.9%
		Nacht	139	16.5%	39.7%	703	83.5%	30.1%
		Total	350	13.0%	100.0%	2 338	87.0%	100.0%
61	Ambu Sierre	Tag	245	12.5%	77.3%	1 721	87.5%	68.9%
		Nacht	72	8.5%	22.7%	777	91.5%	31.1%
		Total	317	11.3%	100.0%	2 498	88.7%	100.0%
68	Ambu Entremont	Tag	106	20.4%	45.5%	414	79.6%	64.8%
		Nacht	127	36.1%	54.5%	225	63.9%	35.2%
		Total	233	26.7%	100.0%	639	73.3%	100.0%
55	Ambu Visp	Tag	143	9.6%	86.7%	1 353	90.4%	60.1%
		Nacht	22	2.4%	13.3%	897	97.6%	39.9%
		Total	165	6.8%	100.0%	2 250	93.2%	100.0%
33	Ambu Monthey	Tag	51	2.8%	61.4%	1 793	97.2%	68.9%
		Nacht	32	3.8%	38.6%	811	96.2%	31.1%
		Total	83	3.1%	100.0%	2 604	96.9%	100.0%
70	Ambu Gampel-Steg	Tag	76	16.6%	100.0%	383	83.4%	100.0%
		Total	76	16.6%	100.0%	383	83.4%	100.0%
52	Ambu Grächen	Tag	47	32.4%	100.0%	98	67.6%	100.0%
		Total	47	32.4%	100.0%	98	67.6%	100.0%
57	Ambu Zermatt	Tag	6	1.4%	75.0%	422	98.6%	70.3%
		Nacht	2	1.1%	25.0%	178	98.9%	29.7%
		Total	8	1.3%	100.0%	600	98.7%	100.0%
51	Ambu Goms	Tag	3	1.2%	60.0%	251	98.8%	77.0%
		Nacht	2	2.6%	40.0%	75	97.4%	23.0%
		Total	5	1.5%	100.0%	326	98.5%	100.0%
53	Ambu Saas Grund	Tag	1	0.3%	100.0%	313	99.7%	76.2%
		Nacht				98	100.0%	23.8%
		Total	1	0.2%	100.0%	411	99.8%	100.0%
71	Ambu Bitsch	Tag	1	100.0%	100.0%			
		Total	1	100.0%	100.0%			

Verteilung der P- und S-Einsätze innerhalb/ausserhalb eigener Einsatzzone, Luftrettungsdienste, 2021

			Ausserhalb eigener Einsatzzone			Innerhalb eigener Einsatzzone		
			Anz. Einsatz	Verhältnis ausserh./inner	Verhältnis Tag/Nacht	Anz. Einsatz	Verhältnis ausserh./inner	Verhältnis Tag/Nacht
AZ	Air-Zermatt	Tag	139	8.4%	88.5%	1 524	91.6%	91.3%
		Nacht	18	11.0%	11.5%	145	89.0%	8.7%
		Total	157	8.6%	100.0%	1 669	91.4%	100.0%
AG	Air-Glaciers	Tag	13	0.9%	86.7%	1 478	99.1%	91.7%
		Nacht	2	1.5%	13.3%	134	98.5%	8.3%
		Total	15	0.9%	100.0%	1 612	99.1%	100.0%

Verteilung der Einsätze P1, P2 und S1 innerhalb/ausserhalb eigener Einsatzzone, mobile Notarztdienste, 2021

			Ausserhalb eigener Einsatzzone			Innerhalb eigener Einsatzzone		
			Anz. Einsatz	Verhältnis ausserh./inner	Verhältnis Tag/Nacht	Anz. Einsatz	Verhältnis ausserh./inner	Verhältnis Tag/Nacht
43	Notarztdienst Martina	Tag	191	38.0%	59.1%	312	62.0%	59.2%
		Nacht	132	38.0%	40.9%	215	62.0%	40.8%
		Total	323	38.0%	100.0%	527	62.0%	100.0%
44	Notarztdienst Sitten	Tag	16	2.7%	57.1%	575	97.3%	62.4%
		Nacht	12	3.4%	42.9%	346	96.6%	37.6%
		Total	28	3.0%	100.0%	921	97.0%	100.0%
42	Notarztdienst Chablai	Tag	2	2.5%	66.7%	79	97.5%	53.7%
		Nacht	1	1.4%	33.3%	68	98.6%	46.3%
		Total	3	2.0%	100.0%	147	98.0%	100.0%
45	Notarztdienst Visp	Tag	2	0.5%	66.7%	433	99.5%	60.4%
		Nacht	1	0.4%	33.3%	284	99.6%	39.6%
		Total	3	0.4%	100.0%	717	99.6%	100.0%

Verteilung der Einsätze P1, P2, P3 und S1 innerhalb/ausserhalb eigener Einsatzzone, Ambulanzdienste, 2020

			Ausserhalb eigener Einsatzzone			Innerhalb eigener Einsatzzone		
			Anz. Einsatz	Verhältnis ausserh./innerh.	Verhältnis Tag/Nacht	Anz. Einsatz	Verhältnis ausserh./innerh.	Verhältnis Tag/Nacht
65	Ambu Sion	Tag	95	3.7%	23.8%	2 443	96.3%	65.2%
		Nacht	304	18.9%	76.2%	1 304	81.1%	34.8%
		Total	399	9.6%	100.0%	3 747	90.4%	100.0%
61	Ambu Sierre	Tag	239	12.5%	76.1%	1 670	87.5%	69.9%
		Nacht	75	9.5%	23.9%	718	90.5%	30.1%
		Total	314	11.6%	100.0%	2 388	88.4%	100.0%
66	Ambu Martigny	Tag	182	10.9%	71.4%	1 481	89.1%	64.6%
		Nacht	73	8.3%	28.6%	810	91.7%	35.4%
		Total	255	10.0%	100.0%	2 291	90.0%	100.0%
33	Ambu Monthey	Tag	34	1.9%	35.4%	1 754	98.1%	72.0%
		Nacht	62	8.3%	64.6%	682	91.7%	28.0%
		Total	96	3.8%	100.0%	2 436	96.2%	100.0%
55	Ambu Visp	Tag	75	4.2%	80.6%	1 694	95.8%	67.4%
		Nacht	18	2.1%	19.4%	820	97.9%	32.6%
		Total	93	3.6%	100.0%	2 514	96.4%	100.0%
68	Ambu Entremont	Tag	79	16.8%	94.0%	392	83.2%	96.8%
		Nacht	5	27.8%	6.0%	13	72.2%	3.2%
		Total	84	17.2%	100.0%	405	82.8%	100.0%
52	Ambu Grächen	Tag	48	31.6%	100.0%	104	68.4%	100.0%
		Total	48	31.6%	100.0%	104	68.4%	100.0%
51	Ambu Goms	Tag	5	2.0%	62.5%	247	98.0%	73.3%
		Nacht	3	3.2%	37.5%	90	96.8%	26.7%
		Total	8	2.3%	100.0%	337	97.7%	100.0%
57	Ambu Zermatt	Tag	4	1.0%	66.7%	413	99.0%	69.5%
		Nacht	2	1.1%	33.3%	181	98.9%	30.5%
		Total	6	1.0%	100.0%	594	99.0%	100.0%
70	Ambu Gampel-Steg	Tag	5	11.6%	100.0%	38	88.4%	100.0%
		Total	5	11.6%	100.0%	38	88.4%	100.0%
53	Ambu Saas Grund	Tag	3	0.9%	100.0%	328	99.1%	76.6%
		Nacht				100	100.0%	23.4%
		Total	3	0.7%	100.0%	428	99.3%	100.0%

Verteilung der P- und S-Einsätze innerhalb/ausserhalb eigener Einsatzzone, Luftrettungsdienste, 2020

			Ausserhalb eigener Einsatzzone			Innerhalb eigener Einsatzzone		
			Anz. Einsatz	Verhältnis ausserh./inner	Verhältnis Tag/Nacht	Anz. Einsatz	Verhältnis ausserh./inner	Verhältnis Tag/Nacht
AZ	Air-Zermatt	Tag	114	7.0%	85.7%	1 504	93.0%	91.7%
		Nacht	19	12.3%	14.3%	136	87.7%	8.3%
		Total	133	7.5%	100.0%	1 640	92.5%	100.0%
AG	Air-Glaciers	Tag	25	1.6%	96.2%	1 534	98.4%	94.1%
		Nacht	1	1.0%	3.8%	97	99.0%	5.9%
		Total	26	1.6%	100.0%	1 631	98.4%	100.0%

Verteilung der Einsätze P1, P2 und S1 innerhalb/ausserhalb eigener Einsatzzone, mobile Notarztdienste, 2020

			Ausserhalb eigener Einsatzzone			Innerhalb eigener Einsatzzone		
			Anz. Einsatz	Verhältnis ausserh./inner	Verhältnis Tag/Nacht	Anz. Einsatz	Verhältnis ausserh./inner	Verhältnis Tag/Nacht
43	Notarztdienst Martina	Tag	192	43.3%	59.1%	251	56.7%	56.9%
		Nacht	133	41.2%	40.9%	190	58.8%	43.1%
		Total	325	42.4%	100.0%	441	57.6%	100.0%
44	Notarztdienst Sitten	Tag	13	2.4%	68.4%	528	97.6%	62.0%
		Nacht	6	1.8%	31.6%	324	98.2%	38.0%
		Total	19	2.2%	100.0%	852	97.8%	100.0%
45	Notarztdienst Visp	Tag	3	0.8%	75.0%	376	99.2%	59.5%
		Nacht	1	0.4%	25.0%	256	99.6%	40.5%
		Total	4	0.6%	100.0%	632	99.4%	100.0%
42	Notarztdienst Chablai	Tag	2	2.7%	66.7%	72	97.3%	63.7%
		Nacht	1	2.4%	33.3%	41	97.6%	36.3%
		Total	3	2.6%	100.0%	113	97.4%	100.0%

Verteilung der Einsätze P1, P2, P3 und S1 innerhalb/ausserhalb eigener Einsatzzone, Ambulanzdienste, 2019

			Ausserhalb eigener Einsatzzone			Innerhalb eigener Einsatzzone		
			Anz. Einsatz	Verhältnis ausserh./innerh.	Verhältnis Tag/Nacht	Anz. Einsatz	Verhältnis ausserh./innerh.	Verhältnis Tag/Nacht
65	Ambu Sion	Tag	107	4.7%	26.8%	2 177	95.3%	65.6%
		Nacht	293	20.4%	73.3%	1 140	79.6%	34.4%
		Total	400	10.8%	100.0%	3 317	89.2%	100.0%
61	Ambu Sierre	Tag	164	9.4%	75.6%	1 581	90.6%	69.6%
		Nacht	53	7.1%	24.4%	689	92.9%	30.4%
		Total	217	8.7%	100.0%	2 270	91.3%	100.0%
66	Ambu Martigny	Tag	141	9.0%	69.8%	1 433	91.0%	63.2%
		Nacht	61	6.8%	30.2%	833	93.2%	36.8%
		Total	202	8.2%	100.0%	2 266	91.8%	100.0%
33	Ambu Monthey	Tag	37	2.4%	38.5%	1 529	97.6%	68.9%
		Nacht	59	7.9%	61.5%	689	92.1%	31.1%
		Total	96	4.1%	100.0%	2 218	95.9%	100.0%
55	Ambu Visp	Tag	57	3.2%	71.3%	1 730	96.8%	68.6%
		Nacht	23	2.8%	28.8%	792	97.2%	31.4%
		Total	80	3.1%	100.0%	2 522	96.9%	100.0%
52	Ambu Grächen	Tag	49	29.7%	100.0%	116	70.3%	100.0%
		Total	49	29.7%	100.0%	116	70.3%	100.0%
68	Ambu Entremont	Tag	29	6.7%	100.0%	402	93.3%	98.8%
		Nacht				5	100.0%	1.2%
		Total	29	6.7%	100.0%	407	93.3%	100.0%
51	Ambu Goms	Tag	4	1.7%	66.7%	227	98.3%	72.8%
		Nacht	2	2.3%	33.3%	85	97.7%	27.2%
		Total	6	1.9%	100.0%	312	98.1%	100.0%
53	Ambu Saas Grund	Tag	4	0.9%	100.0%	458	99.1%	81.1%
		Nacht				107	100.0%	18.9%
		Total	4	0.7%	100.0%	565	99.3%	100.0%
57	Ambu Zermatt	Tag	2	0.4%	100.0%	462	99.6%	70.6%
		Nacht				192	100.0%	29.4%
		Total	2	0.3%	100.0%	654	99.7%	100.0%

Verteilung der P- und S-Einsätze innerhalb/ausserhalb eigener Einsatzzone, Luftrettungsdienste, 2019

		Ausserhalb eigener Einsatzzone			Innerhalb eigener Einsatzzone			
		Anz. Einsatz	Verhältnis ausserh./inner	Verhältnis Tag/Nacht	Anz. Einsatz	Verhältnis ausserh./inner	Verhältnis Tag/Nacht	
AZ	Air-Zermatt	Tag	126	6.8%	80.8%	1 732	93.2%	91.9%
		Nacht	30	16.5%	19.2%	152	83.5%	8.1%
		Total	156	7.6%	100.0%	1 884	92.4%	100.0%
AG	Air-Glaciers	Tag	5	0.3%	62.5%	1 662	99.7%	92.1%
		Nacht	3	2.1%	37.5%	143	97.9%	7.9%
		Total	8	0.4%	100.0%	1 805	99.6%	100.0%

Verteilung der Einsätze P1, P2 und S1 innerhalb/ausserhalb eigener Einsatzzone, mobile Notarztdienste, 2019

		Ausserhalb eigener Einsatzzone			Innerhalb eigener Einsatzzone			
		Anz. Einsatz	Verhältnis ausserh./inner	Verhältnis Tag/Nacht	Anz. Einsatz	Verhältnis ausserh./inner	Verhältnis Tag/Nacht	
43	Notarztdienst Martina	Tag	32	8.6%	54.2%	342	91.4%	65.4%
		Nacht	27	13.0%	45.8%	181	87.0%	34.6%
		Total	59	10.1%	100.0%	523	89.9%	100.0%
44	Notarztdienst Sitten	Tag	7	1.3%	15.6%	513	98.7%	60.9%
		Nacht	38	10.3%	84.4%	330	89.7%	39.1%
		Total	45	5.1%	100.0%	843	94.9%	100.0%
42	Notarztdienst Chablai	Tag	4	1.5%	26.7%	255	98.5%	59.7%
		Nacht	11	6.0%	73.3%	172	94.0%	40.3%
		Total	15	3.4%	100.0%	427	96.6%	100.0%
45	Notarztdienst Visp	Tag	2	0.6%	66.7%	333	99.4%	61.6%
		Nacht	1	0.5%	33.3%	208	99.5%	38.4%
		Total	3	0.6%	100.0%	541	99.4%	100.0%

Verteilung der Einsätze P1, P2, P3 und S1 innerhalb/ausserhalb eigener Einsatzzone, Ambulanzdienste, 2018

			Ausserhalb eigener Einsatzzone			Innerhalb eigener Einsatzzone		
			Anz. Einsatz	Verhältnis ausserh./inner	Verhältnis Tag/Nacht	Anz. Einsatz	Verhältnis ausserh./inner	Verhältnis Tag/Nacht
65	Ambu Sion	Tag	112	4.9%	30.5%	2 171	95.1%	65.3%
		Nacht	255	18.1%	69.5%	1 152	81.9%	34.7%
		Total	367	9.9%	100.0%	3 323	90.1%	100.0%
61	Ambu Sierre	Tag	152	9.1%	76.8%	1 513	90.9%	70.4%
		Nacht	46	6.7%	23.2%	636	93.3%	29.6%
		Total	198	8.4%	100.0%	2 149	91.6%	100.0%
66	Ambu Martigny	Tag	123	8.2%	65.8%	1 375	91.8%	63.9%
		Nacht	64	7.6%	34.2%	778	92.4%	36.1%
		Total	187	8.0%	100.0%	2 153	92.0%	100.0%
33	Ambu Monthey	Tag	45	2.8%	40.2%	1 580	97.2%	70.2%
		Nacht	67	9.1%	59.8%	671	90.9%	29.8%
		Total	112	4.7%	100.0%	2 251	95.3%	100.0%
55	Ambu Visp	Tag	82	4.5%	81.2%	1 746	95.5%	70.8%
		Nacht	19	2.6%	18.8%	719	97.4%	29.2%
		Total	101	3.9%	100.0%	2 465	96.1%	100.0%
52	Ambu Grächen	Tag	56	33.9%	100.0%	109	66.1%	100.0%
		Total	56	33.9%	100.0%	109	66.1%	100.0%
68	Ambu Entremont	Tag	26	7.0%	96.3%	346	93.0%	98.9%
		Nacht	1	20.0%	3.7%	4	80.0%	1.1%
		Total	27	7.2%	100.0%	350	92.8%	100.0%
51	Ambu Goms	Tag	4	1.5%	66.7%	271	98.5%	78.6%
		Nacht	2	2.6%	33.3%	74	97.4%	21.4%
		Total	6	1.7%	100.0%	345	98.3%	100.0%
53	Ambu Saas Grund	Tag	5	1.1%	83.3%	451	98.9%	85.7%
		Nacht	1	1.3%	16.7%	75	98.7%	14.3%
		Total	6	1.1%	100.0%	526	98.9%	100.0%
57	Ambu Zermatt	Tag	6	1.3%	100.0%	445	98.7%	74.4%
		Nacht				153	100.0%	25.6%
		Total	6	1.0%	100.0%	598	99.0%	100.0%

Verteilung der P- und S-Einsätze innerhalb/ausserhalb eigener Einsatzzone, Luftrettungsdienste, 2018

			Ausserhalb eigener Einsatzzone			Innerhalb eigener Einsatzzone		
			Anz. Einsatz	Verhältnis ausserh./inner	Verhältnis Tag/Nacht	Anz. Einsatz	Verhältnis ausserh./inner	Verhältnis Tag/Nacht
AZ	Air-Zermatt	Tag	146	8.0%	70.5%	1 688	92.0%	91.2%
		Nacht	61	27.4%	29.5%	162	72.6%	8.8%
		Total	207	10.1%	100.0%	1 850	89.9%	100.0%
AG	Air-Glaciers	Tag	6	0.4%	75.0%	1 647	99.6%	93.4%
		Nacht	2	1.7%	25.0%	116	98.3%	6.6%
		Total	8	0.5%	100.0%	1 763	99.5%	100.0%

Verteilung der Einsätze P1, P2 und S1 innerhalb/ausserhalb eigener Einsatzzone, mobile Notarztdienste, 2018

			Ausserhalb eigener Einsatzzone			Innerhalb eigener Einsatzzone		
			Anz. Einsatz	Verhältnis ausserh./inner	Verhältnis Tag/Nacht	Anz. Einsatz	Verhältnis ausserh./inner	Verhältnis Tag/Nacht
43	Notarztdienst Martina	Tag	4	1.0%	33.3%	392	99.0%	57.6%
		Nacht	8	2.7%	66.7%	289	97.3%	42.4%
		Total	12	1.7%	100.0%	681	98.3%	100.0%
44	Notarztdienst Sitten	Tag				699	100.0%	58.8%
		Nacht	8	1.6%	100.0%	490	98.4%	41.2%
		Total	8	0.7%	100.0%	1 189	99.3%	100.0%
42	Notarztdienst Chablai	Tag	3	0.8%	100.0%	388	99.2%	61.0%
		Nacht				248	100.0%	39.0%
		Total	3	0.5%	100.0%	636	99.5%	100.0%
45	Notarztdienst Visp	Tag	2	0.5%	66.7%	437	99.5%	62.9%
		Nacht	1	0.4%	33.3%	258	99.6%	37.1%
		Total	3	0.4%	100.0%	695	99.6%	100.0%

Verteilung der Einsätze P1, P2, P3 und S1 innerhalb/ausserhalb eigener Einsatzzone, Ambulanzdienste, 2017

			Ausserhalb eigener Einsatzzone			Innerhalb eigener Einsatzzone		
			Anz. Einsatz	Verhältnis ausserh./inner	Verhältnis Tag/Nacht	Anz. Einsatz	Verhältnis ausserh./inner	Verhältnis Tag/Nacht
65	Ambu Sion	Tag	100	4.5%	28.7%	2 132	95.5%	65.3%
		Nacht	248	17.9%	71.3%	1 134	82.1%	34.7%
		Total	348	9.6%	100.0%	3 266	90.4%	100.0%
66	Ambu Martigny	Tag	183	12.6%	81.3%	1 271	87.4%	62.8%
		Nacht	42	5.3%	18.7%	752	94.7%	37.2%
		Total	225	10.0%	100.0%	2 023	90.0%	100.0%
61	Ambu Sierre	Tag	159	10.6%	78.3%	1 346	89.4%	69.1%
		Nacht	44	6.8%	21.7%	603	93.2%	30.9%
		Total	203	9.4%	100.0%	1 949	90.6%	100.0%
33	Ambu Monthey	Tag	48	3.2%	45.7%	1 443	96.8%	69.7%
		Nacht	57	8.3%	54.3%	628	91.7%	30.3%
		Total	105	4.8%	100.0%	2 071	95.2%	100.0%
55	Ambu Visp	Tag	69	4.2%	77.5%	1 591	95.8%	68.4%
		Nacht	20	2.6%	22.5%	735	97.4%	31.6%
		Total	89	3.7%	100.0%	2 326	96.3%	100.0%
52	Ambu Grächen	Tag	57	36.8%	100.0%	98	63.2%	100.0%
		Total	57	36.8%	100.0%	98	63.2%	100.0%
68	Ambu Entremont	Tag	14	3.6%	100.0%	373	96.4%	98.9%
		Nacht				4	100.0%	1.1%
		Total	14	3.6%	100.0%	377	96.4%	100.0%
53	Ambu Saas Grund	Tag	7	1.7%	70.0%	406	98.3%	79.9%
		Nacht	3	2.9%	30.0%	102	97.1%	20.1%
		Total	10	1.9%	100.0%	508	98.1%	100.0%
51	Ambu Goms	Tag	3	1.4%	50.0%	213	98.6%	75.5%
		Nacht	3	4.2%	50.0%	69	95.8%	24.5%
		Total	6	2.1%	100.0%	282	97.9%	100.0%
57	Ambu Zermatt	Tag	2	0.5%	66.7%	420	99.5%	75.9%
		Nacht	1	0.7%	33.3%	133	99.3%	24.1%
		Total	3	0.5%	100.0%	553	99.5%	100.0%

Verteilung der P- und S-Einsätze innerhalb/ausserhalb eigener Einsatzzone, Luftrettungsdienste, 2017

			Ausserhalb eigener Einsatzzone			Innerhalb eigener Einsatzzone		
			Anz. Einsatz	Verhältnis ausserh./inner	Verhältnis Tag/Nacht	Anz. Einsatz	Verhältnis ausserh./inner	Verhältnis Tag/Nacht
AZ	Air-Zermatt	Tag	93	5.7%	80.2%	1 533	94.3%	92.9%
		Nacht	23	16.3%	19.8%	118	83.7%	7.1%
		Total	116	6.6%	100.0%	1 651	93.4%	100.0%
AG	Air-Glacières	Tag	4	0.3%	100.0%	1 580	99.7%	92.4%
		Nacht				130	100.0%	7.6%
		Total	4	0.2%	100.0%	1 710	99.8%	100.0%

Verteilung der Einsätze P1, P2 und S1 innerhalb/ausserhalb eigener Einsatzzone, mobile Notarztdienste, 2017

			Ausserhalb eigener Einsatzzone			Innerhalb eigener Einsatzzone		
			Anz. Einsatz	Verhältnis ausserh./inner	Verhältnis Tag/Nacht	Anz. Einsatz	Verhältnis ausserh./inner	Verhältnis Tag/Nacht
43	Notarztdienst Martina	Tag	9	2.4%	64.3%	372	97.6%	55.8%
		Nacht	5	1.7%	35.7%	295	98.3%	44.2%
		Total	14	2.1%	100.0%	667	97.9%	100.0%
44	Notarztdienst Sitten	Tag	5	0.7%	41.7%	715	99.3%	58.8%
		Nacht	7	1.4%	58.3%	502	98.6%	41.2%
		Total	12	1.0%	100.0%	1 217	99.0%	100.0%
42	Notarztdienst Chablai	Tag	1	0.3%	20.0%	356	99.7%	60.2%
		Nacht	4	1.7%	80.0%	235	98.3%	39.8%
		Total	5	0.8%	100.0%	591	99.2%	100.0%
45	Notarztdienst Visp	Tag	1	0.3%	100.0%	352	99.7%	55.3%
		Nacht				285	100.0%	44.7%
		Total	1	0.2%	100.0%	637	99.8%	100.0%

Verteilung der Einsätze P1, P2, P3 und S1 in den verschiedenen Einsatzzonen auf die Ambulanzdienste, 2021

		Tag			Nacht			Total			
		Anz. Einsätze	verhältnis	Verhältnis	Anz. Einsätze	verhältnis	Verhältnis	Anz. Einsätze	verhältnis	Verhältnis	
			ausserh./innerh.			Tag/Nacht			ausserh./innerh.		Tag/Nacht
65	Ambu Sion	Innerhalb eigener Eins.	2 553	95.5%	63.8%	1 447	85.9%	36.2%	4 000	91.8%	100.0%
		Ausserhalb eigener Eins.	120	4.5%	33.5%	238	14.1%	66.5%	358	8.2%	100.0%
		Siders	94	78.3%	36.9%	161	67.6%	63.1%	255	71.2%	100.0%
		Martinach	25	20.8%	25.8%	72	30.3%	74.2%	97	27.1%	100.0%
		Entremont				3	1.3%	100.0%	3	0.8%	100.0%
		Monthey				2	0.8%	100.0%	2	0.6%	100.0%
		Visp	1	0.8%	100.0%				1	0.3%	100.0%
66	Ambu Martigny	Innerhalb eigener Eins.	1 635	88.6%	69.9%	703	83.5%	30.1%	2 338	87.0%	100.0%
		Ausserhalb eigener Eins.	211	11.4%	60.3%	139	16.5%	39.7%	350	13.0%	100.0%
		Entremont	105	49.8%	77.8%	30	21.6%	22.2%	135	38.6%	100.0%
		Monthey	31	14.7%	30.1%	72	51.8%	69.9%	103	29.4%	100.0%
		Sitten	74	35.1%	72.5%	28	20.1%	27.5%	102	29.1%	100.0%
		Siders	1	0.5%	10.0%	9	6.5%	90.0%	10	2.9%	100.0%
61	Ambu Sierre	Innerhalb eigener Eins.	1 721	87.5%	68.9%	777	91.5%	31.1%	2 498	88.7%	100.0%
		Ausserhalb eigener Eins.	245	12.5%	77.3%	72	8.5%	22.7%	317	11.3%	100.0%
		Sitten	239	97.6%	77.9%	68	94.4%	22.1%	307	96.8%	100.0%
		Gampel	4	1.6%	80.0%	1	1.4%	20.0%	5	1.6%	100.0%
		Martinach	1	0.4%	33.3%	2	2.8%	66.7%	3	0.9%	100.0%
		Entremont				1	1.4%	100.0%	1	0.3%	100.0%
		Visp	1	0.4%	100.0%				1	0.3%	100.0%
68	Ambu Entremont	Innerhalb eigener Eins.	414	79.6%	64.8%	225	63.9%	35.2%	639	73.3%	100.0%
		Ausserhalb eigener Eins.	106	20.4%	45.5%	127	36.1%	54.5%	233	26.7%	100.0%
		Martinach	102	96.2%	46.6%	117	92.1%	53.4%	219	94.0%	100.0%
		Monthey	2	1.9%	25.0%	6	4.7%	75.0%	8	3.4%	100.0%
		Siders	1	0.9%	33.3%	2	1.6%	66.7%	3	1.3%	100.0%
		Sitten	1	0.9%	33.3%	2	1.6%	66.7%	3	1.3%	100.0%
55	Ambu Visp	Innerhalb eigener Eins.	1 353	90.4%	60.1%	897	97.6%	39.9%	2 250	93.2%	100.0%
		Ausserhalb eigener Eins.	143	9.6%	86.7%	22	2.4%	13.3%	165	6.8%	100.0%
		Gampel	95	66.4%	100.0%				95	57.6%	100.0%
		Goms	24	16.8%	72.7%	9	40.9%	27.3%	33	20.0%	100.0%
		Siders	6	4.2%	33.3%	12	54.5%	66.7%	18	10.9%	100.0%
		Grächen	6	4.2%	85.7%	1	4.5%	14.3%	7	4.2%	100.0%
		Saas	7	4.9%	100.0%				7	4.2%	100.0%
		Sitten	3	2.1%	100.0%				3	1.8%	100.0%
		Zermatt	2	1.4%	100.0%				2	1.2%	100.0%
33	Ambu Monthey	Innerhalb eigener Eins.	1 793	97.2%	68.9%	811	96.2%	31.1%	2 604	96.9%	100.0%
		Ausserhalb eigener Eins.	51	2.8%	61.4%	32	3.8%	38.6%	83	3.1%	100.0%
		Martinach	34	66.7%	55.7%	27	84.4%	44.3%	61	73.5%	100.0%
		Sitten	7	13.7%	63.6%	4	12.5%	36.4%	11	13.3%	100.0%
		Entremont	7	13.7%	87.5%	1	3.1%	12.5%	8	9.6%	100.0%
		Siders	3	5.9%	100.0%				3	3.6%	100.0%
70	Ambu Gampel-Steg	Innerhalb eigener Eins.	383	83.4%	100.0%				383	83.4%	100.0%
		Ausserhalb eigener Eins.	76	16.6%	100.0%				76	16.6%	100.0%
		Visp	52	68.4%	100.0%				52	68.4%	100.0%
		Siders	21	27.6%	100.0%				21	27.6%	100.0%
		Goms	1	1.3%	100.0%				1	1.3%	100.0%
		Saas	1	1.3%	100.0%				1	1.3%	100.0%
		Zermatt	1	1.3%	100.0%				1	1.3%	100.0%
52	Ambu Grächen	Innerhalb eigener Eins.	98	67.6%	100.0%				98	67.6%	100.0%
		Ausserhalb eigener Eins.	47	32.4%	100.0%				47	32.4%	100.0%
		Zermatt	45	95.7%	100.0%				45	95.7%	100.0%
		Visp	2	4.3%	100.0%				2	4.3%	100.0%
57	Ambu Zermatt	Innerhalb eigener Eins.	422	98.6%	70.3%	178	98.9%	29.7%	600	98.7%	100.0%
		Ausserhalb eigener Eins.	6	1.4%	75.0%	2	1.1%	25.0%	8	1.3%	100.0%
		Grächen	4	66.7%	66.7%	2	100.0%	33.3%	6	75.0%	100.0%
		Siders	2	33.3%	100.0%				2	25.0%	100.0%
51	Ambu Goms	Innerhalb eigener Eins.	251	98.8%	77.0%	75	97.4%	23.0%	326	98.5%	100.0%
		Ausserhalb eigener Eins.	3	1.2%	60.0%	2	2.6%	40.0%	5	1.5%	100.0%
		Visp	2	66.7%	50.0%	2	100.0%	50.0%	4	80.0%	100.0%
		Gampel	1	33.3%	100.0%				1	20.0%	100.0%
53	Ambu Saas Grund	Innerhalb eigener Eins.	313	99.7%	76.2%	98	100.0%	23.8%	411	99.8%	100.0%
		Ausserhalb eigener Eins.	1	0.3%	100.0%				1	0.2%	100.0%
		Zermatt	1	100.0%	100.0%				1	100.0%	100.0%
71	Ambu Bitsch	Ausserhalb eigener Eins.	1	100.0%	100.0%				1	100.0%	100.0%
		Siders	1	100.0%	100.0%				1	100.0%	100.0%

Verteilung der P- und S-Einsätze in den verschiedenen Einsatzzonen auf die Luftrettungsdienste, 2021

		Tag			Nacht			Total		
		Anz. Einsätze	verhältnis ausserh./innen	Verhältnis Tag/Nacht	Anz. Einsätze	verhältnis ausserh./innen	Verhältnis Tag/Nacht	Anz. Einsätze	verhältnis ausserh./innen	Verhältnis Tag/Nacht
AZ Air-Zermatt	Innerhalb eigener Eins	1 524	91.6%	91.3%	145	89.0%	8.7%	1 669	91.4%	100.0%
	Ausserhalb eigener Eins	139	8.4%	88.5%	18	11.0%	11.5%	157	8.6%	100.0%
	Sitten	50	36.0%	83.3%	10	55.6%	16.7%	60	38.2%	100.0%
	Siders	50	36.0%	94.3%	3	16.7%	5.7%	53	33.8%	100.0%
	Entremont	22	15.8%	91.7%	2	11.1%	8.3%	24	15.3%	100.0%
	Martinach	11	7.9%	78.6%	3	16.7%	21.4%	14	8.9%	100.0%
	Monthey	6	4.3%	100.0%				6	3.8%	100.0%
AG Air-Glacières	Innerhalb eigener Eins	1 478	99.1%	91.7%	134	98.5%	8.3%	1 612	99.1%	100.0%
	Ausserhalb eigener Eins	13	0.9%	86.7%	2	1.5%	13.3%	15	0.9%	100.0%
	Visp	4	30.8%	80.0%	1	50.0%	20.0%	5	33.3%	100.0%
	Gampel	3	23.1%	75.0%	1	50.0%	25.0%	4	26.7%	100.0%
	Goms	4	30.8%	100.0%				4	26.7%	100.0%
	Saas	1	7.7%	100.0%				1	6.7%	100.0%
	Zermatt	1	7.7%	100.0%				1	6.7%	100.0%

Verteilung der Einsätze P1, P2 und S1 in den verschiedenen Einsatzzonen auf die mobilen Notarzdienste, 2021

		Tag			Nacht			Total		
		Anz. Einsätze	verhältnis ausserh./innen	Verhältnis Tag/Nacht	Anz. Einsätze	verhältnis ausserh./innen	Verhältnis Tag/Nacht	Anz. Einsätze	verhältnis ausserh./innen	Verhältnis Tag/Nacht
43 Notarzdienst Martinach	Innerhalb eigener Eins	312	62.0%	59.2%	215	62.0%	40.8%	527	62.0%	100.0%
	Ausserhalb eigener Eins	191	38.0%	59.1%	132	38.0%	40.9%	323	38.0%	100.0%
	Monthey	186	97.4%	59.4%	127	96.2%	40.6%	313	96.9%	100.0%
	Sitten	5	2.6%	55.6%	4	3.0%	44.4%	9	2.8%	100.0%
	Siders				1	0.8%	100.0%	1	0.3%	100.0%
44 Notarzdienst Sitten	Innerhalb eigener Eins	575	97.3%	62.4%	346	96.6%	37.6%	921	97.0%	100.0%
	Ausserhalb eigener Eins	16	2.7%	57.1%	12	3.4%	42.9%	28	3.0%	100.0%
	Martinach	16	100.0%	61.5%	10	83.3%	38.5%	26	92.9%	100.0%
	Monthey				2	16.7%	100.0%	2	7.1%	100.0%
42 Notarzdienst Chablais	Innerhalb eigener Eins	79	97.5%	53.7%	68	98.6%	46.3%	147	98.0%	100.0%
	Ausserhalb eigener Eins	2	2.5%	66.7%	1	1.4%	33.3%	3	2.0%	100.0%
	Martinach	2	100.0%	66.7%	1	100.0%	33.3%	3	100.0%	100.0%
45 Notarzdienst Visp	Innerhalb eigener Eins	433	99.5%	60.4%	284	99.6%	39.6%	717	99.6%	100.0%
	Ausserhalb eigener Eins	2	0.5%	66.7%	1	0.4%	33.3%	3	0.4%	100.0%
	Siders	2	100.0%	66.7%	1	100.0%	33.3%	3	100.0%	100.0%

Verteilung der Einsätze P1, P2, P3 und S1 in den verschiedenen Einsatzzonen auf die Ambulanzdienste, 2020

		Tag			Nacht			Total			
		Anz. Einsätze	verhältnis ausserh./innen	Verhältnis Tag/Nacht	Anz. Einsätze	verhältnis ausserh./innen	Verhältnis Tag/Nacht	Anz. Einsätze	verhältnis ausserh./innen	Verhältnis Tag/Nacht	
65	Ambu Sion	Innerhalb eigener Eins.	2 443	96.3%	65.2%	1 304	81.1%	34.8%	3 747	90.4%	100.0%
		Ausserhalb eigener Eins.	95	3.7%	23.8%	304	18.9%	76.2%	399	9.6%	100.0%
		Siders	66	69.5%	33.5%	131	43.1%	66.5%	197	49.4%	100.0%
		Martinach	29	30.5%	17.3%	139	45.7%	82.7%	168	42.1%	100.0%
		Entremont				25	8.2%	100.0%	25	6.3%	100.0%
	Monthey				9	3.0%	100.0%	9	2.3%	100.0%	
61	Ambu Sierre	Innerhalb eigener Eins.	1 670	87.5%	69.9%	718	90.5%	30.1%	2 388	88.4%	100.0%
		Ausserhalb eigener Eins.	239	12.5%	76.1%	75	9.5%	23.9%	314	11.6%	100.0%
		Sitten	232	97.1%	76.6%	71	94.7%	23.4%	303	96.5%	100.0%
		Visp	6	2.5%	100.0%				6	1.9%	100.0%
		Martinach	1	0.4%	20.0%	4	5.3%	80.0%	5	1.6%	100.0%
66	Ambu Martigny	Innerhalb eigener Eins.	1 481	89.1%	64.6%	810	91.7%	35.4%	2 291	90.0%	100.0%
		Ausserhalb eigener Eins.	182	10.9%	71.4%	73	8.3%	28.6%	255	10.0%	100.0%
		Entremont	107	58.8%	100.0%				107	42.0%	100.0%
		Sitten	54	29.7%	75.0%	18	24.7%	25.0%	72	28.2%	100.0%
		Monthey	16	8.8%	23.5%	52	71.2%	76.5%	68	26.7%	100.0%
		Siders	5	2.7%	62.5%	3	4.1%	37.5%	8	3.1%	100.0%
33	Ambu Monthey	Innerhalb eigener Eins.	1 754	98.1%	72.0%	682	91.7%	28.0%	2 436	96.2%	100.0%
		Ausserhalb eigener Eins.	34	1.9%	35.4%	62	8.3%	64.6%	96	3.8%	100.0%
		Martinach	19	55.9%	31.1%	42	67.7%	68.9%	61	63.5%	100.0%
		Entremont	6	17.6%	26.1%	17	27.4%	73.9%	23	24.0%	100.0%
		Sitten	8	23.5%	80.0%	2	3.2%	20.0%	10	10.4%	100.0%
		Siders				1	1.6%	100.0%	1	1.0%	100.0%
		Zermatt	1	2.9%	100.0%				1	1.0%	100.0%
55	Ambu Visp	Innerhalb eigener Eins.	1 694	95.8%	67.4%	820	97.9%	32.6%	2 514	96.4%	100.0%
		Ausserhalb eigener Eins.	75	4.2%	80.6%	18	2.1%	19.4%	93	3.6%	100.0%
		Goms	41	54.7%	93.2%	3	16.7%	6.8%	44	47.3%	100.0%
		Siders	17	22.7%	63.0%	10	55.6%	37.0%	27	29.0%	100.0%
		Gampel	11	14.7%	100.0%				11	11.8%	100.0%
		Grächen	3	4.0%	50.0%	3	16.7%	50.0%	6	6.5%	100.0%
		Saas	2	2.7%	66.7%	1	5.6%	33.3%	3	3.2%	100.0%
		Sitten	1	1.3%	100.0%				1	1.1%	100.0%
		Zermatt				1	5.6%	100.0%	1	1.1%	100.0%
68	Ambu Entremont	Innerhalb eigener Eins.	392	83.2%	96.8%	13	72.2%	3.2%	405	82.8%	100.0%
		Ausserhalb eigener Eins.	79	16.8%	94.0%	5	27.8%	6.0%	84	17.2%	100.0%
		Martinach	74	93.7%	94.9%	4	80.0%	5.1%	78	92.9%	100.0%
		Monthey	2	2.5%	66.7%	1	20.0%	33.3%	3	3.6%	100.0%
		Sitten	2	2.5%	100.0%				2	2.4%	100.0%
		Siders	1	1.3%	100.0%				1	1.2%	100.0%
52	Ambu Grächen	Innerhalb eigener Eins.	104	68.4%	100.0%				104	68.4%	100.0%
		Ausserhalb eigener Eins.	48	31.6%	100.0%				48	31.6%	100.0%
		Zermatt	47	97.9%	100.0%				47	97.9%	100.0%
		Goms	1	2.1%	100.0%				1	2.1%	100.0%
51	Ambu Goms	Innerhalb eigener Eins.	247	98.0%	73.3%	90	96.8%	26.7%	337	97.7%	100.0%
		Ausserhalb eigener Eins.	5	2.0%	62.5%	3	3.2%	37.5%	8	2.3%	100.0%
		Visp	5	100.0%	62.5%	3	100.0%	37.5%	8	100.0%	100.0%
57	Ambu Zermatt	Innerhalb eigener Eins.	413	99.0%	69.5%	181	98.9%	30.5%	594	99.0%	100.0%
		Ausserhalb eigener Eins.	4	1.0%	66.7%	2	1.1%	33.3%	6	1.0%	100.0%
		Grächen	2	50.0%	50.0%	2	100.0%	50.0%	4	66.7%	100.0%
		Visp	2	50.0%	100.0%				2	33.3%	100.0%
70	Ambu Gampel-Steg	Innerhalb eigener Eins.	38	88.4%	100.0%				38	88.4%	100.0%
		Ausserhalb eigener Eins.	5	11.6%	100.0%				5	11.6%	100.0%
		Visp	5	100.0%	100.0%				5	100.0%	100.0%
53	Ambu Saas Grund	Innerhalb eigener Eins.	328	99.1%	76.6%	100	100.0%	23.4%	428	99.3%	100.0%
		Ausserhalb eigener Eins.	3	0.9%	100.0%				3	0.7%	100.0%
		Zermatt	2	66.7%	100.0%				2	66.7%	100.0%
		Visp	1	33.3%	100.0%				1	33.3%	100.0%

Verteilung der P- und S-Einsätze in den verschiedenen Einsatzzonen auf die Luftrettungsdienste, 2020

		Tag			Nacht			Total		
		Anz. Einsätze	verhältnis	Verhältnis	Anz. Einsätze	verhältnis	Verhältnis	Anz. Einsätze	verhältnis	Verhältnis
			ausserh./innerh.			Tag/Nacht			ausserh./innerh.	
AZ Air-Zermatt	Innerhalb eigener Eins.	1 504	93.0%	91.7%	136	87.7%	8.3%	1 640	92.5%	100.0%
	Ausserhalb eigener Eins.	114	7.0%	85.7%	19	12.3%	14.3%	133	7.5%	100.0%
	Sitten	51	44.7%	85.0%	9	47.4%	15.0%	60	45.1%	100.0%
	Siders	43	37.7%	86.0%	7	36.8%	14.0%	50	37.6%	100.0%
	Entremont	9	7.9%	81.8%	2	10.5%	18.2%	11	8.3%	100.0%
	Monthey	8	7.0%	88.9%	1	5.3%	11.1%	9	6.8%	100.0%
	Martinach	3	2.6%	100.0%				3	2.3%	100.0%
AG Air-Glacières	Innerhalb eigener Eins.	1 534	98.4%	94.1%	97	99.0%	5.9%	1 631	98.4%	100.0%
	Ausserhalb eigener Eins.	25	1.6%	96.2%	1	1.0%	3.8%	26	1.6%	100.0%
	Visp	18	72.0%	100.0%				18	69.2%	100.0%
	Goms	4	16.0%	100.0%				4	15.4%	100.0%
	Zermatt	2	8.0%	66.7%	1	100.0%	33.3%	3	11.5%	100.0%
	Saas	1	4.0%	100.0%				1	3.8%	100.0%

Verteilung der Einsätze P1, P2 und S1 in den verschiedenen Einsatzzonen auf die mobilen Notarzdienste, 2020

		Tag			Nacht			Total		
		Anz. Einsätze	verhältnis	Verhältnis	Anz. Einsätze	verhältnis	Verhältnis	Anz. Einsätze	verhältnis	Verhältnis
			ausserh./innerh.			Tag/Nacht			ausserh./innerh.	
43 Notarzdienst Martinach	Innerhalb eigener Eins.	251	56.7%	56.9%	190	58.8%	43.1%	441	57.6%	100.0%
	Ausserhalb eigener Eins.	192	43.3%	59.1%	133	41.2%	40.9%	325	42.4%	100.0%
	Monthey	189	98.4%	59.1%	131	98.5%	40.9%	320	98.5%	100.0%
	Sitten	2	1.0%	50.0%	2	1.5%	50.0%	4	1.2%	100.0%
	Siders	1	0.5%	100.0%				1	0.3%	100.0%
44 Notarzdienst Sitten	Innerhalb eigener Eins.	528	97.6%	62.0%	324	98.2%	38.0%	852	97.8%	100.0%
	Ausserhalb eigener Eins.	13	2.4%	68.4%	6	1.8%	31.6%	19	2.2%	100.0%
	Martinach	12	92.3%	75.0%	4	66.7%	25.0%	16	84.2%	100.0%
	Entremont				1	16.7%	100.0%	1	5.3%	100.0%
	Visp	1	7.7%	100.0%				1	5.3%	100.0%
	Zermatt				1	16.7%	100.0%	1	5.3%	100.0%
45 Notarzdienst Visp	Innerhalb eigener Eins.	376	99.2%	59.5%	256	99.6%	40.5%	632	99.4%	100.0%
	Ausserhalb eigener Eins.	3	0.8%	75.0%	1	0.4%	25.0%	4	0.6%	100.0%
	Siders	3	100.0%	75.0%	1	100.0%	25.0%	4	100.0%	100.0%
42 Notarzdienst Chablais	Innerhalb eigener Eins.	72	97.3%	63.7%	41	97.6%	36.3%	113	97.4%	100.0%
	Ausserhalb eigener Eins.	2	2.7%	66.7%	1	2.4%	33.3%	3	2.6%	100.0%
	Martinach	1	50.0%	50.0%	1	100.0%	50.0%	2	66.7%	100.0%
	Sitten	1	50.0%	100.0%				1	33.3%	100.0%

Verteilung der Einsätze P1, P2, P3 und S1 in den verschiedenen Einsatzzonen auf die Ambulanzdienste, 2019

		Tag			Nacht			Total			
		Anz. Einsätze	verhältnis ausserh./innerh.	Verhältnis Tag/Nacht	Anz. Einsätze	verhältnis ausserh./innerh.	Verhältnis Tag/Nacht	Anz. Einsätze	verhältnis ausserh./innerh.	Verhältnis Tag/Nacht	
65	Ambu Sion	Innerhalb eigener Eins.	2 177	95.3%	65.6%	1 140	79.6%	34.4%	3 317	89.2%	100.0%
		Ausserhalb eigener Eins.	107	4.7%	26.8%	293	20.4%	73.3%	400	10.8%	100.0%
		Siders	80	74.8%	35.1%	148	50.5%	64.9%	228	57.0%	100.0%
		Martinach	25	23.4%	17.2%	120	41.0%	82.8%	145	36.3%	100.0%
		Entremont	2	1.9%	8.7%	21	7.2%	91.3%	23	5.8%	100.0%
		Monthey				2	0.7%	100.0%	2	0.5%	100.0%
		Visp				2	0.7%	100.0%	2	0.5%	100.0%
61	Ambu Sierre	Innerhalb eigener Eins.	1 581	90.6%	69.6%	689	92.9%	30.4%	2 270	91.3%	100.0%
		Ausserhalb eigener Eins.	164	9.4%	75.6%	53	7.1%	24.4%	217	8.7%	100.0%
		Sitten	159	97.0%	77.6%	46	86.8%	22.4%	205	94.5%	100.0%
		Visp	3	1.8%	60.0%	2	3.8%	40.0%	5	2.3%	100.0%
		Martinach	1	0.6%	25.0%	3	5.7%	75.0%	4	1.8%	100.0%
		Entremont				2	3.8%	100.0%	2	0.9%	100.0%
		Monthey	1	0.6%	100.0%				1	0.5%	100.0%
66	Ambu Martigny	Innerhalb eigener Eins.	1 433	91.0%	63.2%	833	93.2%	36.8%	2 266	91.8%	100.0%
		Ausserhalb eigener Eins.	141	9.0%	69.8%	61	6.8%	30.2%	202	8.2%	100.0%
		Entremont	77	54.6%	100.0%				77	38.1%	100.0%
		Monthey	21	14.9%	34.4%	40	65.6%	65.6%	61	30.2%	100.0%
		Sitten	38	27.0%	70.4%	16	26.2%	29.6%	54	26.7%	100.0%
		Siders	5	3.5%	50.0%	5	8.2%	50.0%	10	5.0%	100.0%
33	Ambu Monthey	Innerhalb eigener Eins.	1 529	97.6%	68.9%	689	92.1%	31.1%	2 218	95.9%	100.0%
		Ausserhalb eigener Eins.	37	2.4%	38.5%	59	7.9%	61.5%	96	4.1%	100.0%
		Martinach	23	62.2%	35.4%	42	71.2%	64.6%	65	67.7%	100.0%
		Entremont	4	10.8%	22.2%	14	23.7%	77.8%	18	18.8%	100.0%
		Sitten	8	21.6%	72.7%	3	5.1%	27.3%	11	11.5%	100.0%
		Siders	2	5.4%	100.0%				2	2.1%	100.0%
55	Ambu Visp	Innerhalb eigener Eins.	1 730	96.8%	68.6%	792	97.2%	31.4%	2 522	96.9%	100.0%
		Ausserhalb eigener Eins.	57	3.2%	71.3%	23	2.8%	28.8%	80	3.1%	100.0%
		Goms	29	50.9%	69.0%	13	56.5%	31.0%	42	52.5%	100.0%
		Siders	12	21.1%	66.7%	6	26.1%	33.3%	18	22.5%	100.0%
		Grächen	5	8.8%	62.5%	3	13.0%	37.5%	8	10.0%	100.0%
		Zermatt	7	12.3%	87.5%	1	4.3%	12.5%	8	10.0%	100.0%
		Sitten	3	5.3%	100.0%				3	3.8%	100.0%
		Saas	1	1.8%	100.0%				1	1.3%	100.0%
52	Ambu Grächen	Innerhalb eigener Eins.	116	70.3%	100.0%				116	70.3%	100.0%
		Ausserhalb eigener Eins.	49	29.7%	100.0%				49	29.7%	100.0%
		Zermatt	40	81.6%	100.0%				40	81.6%	100.0%
		Visp	9	18.4%	100.0%				9	18.4%	100.0%
68	Ambu Entremont	Innerhalb eigener Eins.	402	93.3%	98.8%	5	100.0%	1.2%	407	93.3%	100.0%
		Ausserhalb eigener Eins.	29	6.7%	100.0%				29	6.7%	100.0%
		Martinach	28	96.6%	100.0%				28	96.6%	100.0%
		Siders	1	3.4%	100.0%				1	3.4%	100.0%
51	Ambu Goms	Innerhalb eigener Eins.	227	98.3%	72.8%	85	97.7%	27.2%	312	98.1%	100.0%
		Ausserhalb eigener Eins.	4	1.7%	66.7%	2	2.3%	33.3%	6	1.9%	100.0%
		Visp	4	100.0%	66.7%	2	100.0%	33.3%	6	100.0%	100.0%
53	Ambu Saas Grund	Innerhalb eigener Eins.	458	99.1%	81.1%	107	100.0%	18.9%	565	99.3%	100.0%
		Ausserhalb eigener Eins.	4	0.9%	100.0%				4	0.7%	100.0%
		Sitten	2	50.0%	100.0%				2	50.0%	100.0%
		Visp	2	50.0%	100.0%				2	50.0%	100.0%
57	Ambu Zermatt	Innerhalb eigener Eins.	462	99.6%	70.6%	192	100.0%	29.4%	654	99.7%	100.0%
		Ausserhalb eigener Eins.	2	0.4%	100.0%				2	0.3%	100.0%
		Siders	1	50.0%	100.0%				1	50.0%	100.0%
		Visp	1	50.0%	100.0%				1	50.0%	100.0%

Verteilung der P- und S-Einsätze in den verschiedenen Einsatzzonen auf die Luftrettungsdienste, 2019

		Tag			Nacht			Total		
		Anz. Einsätze	verhältnis ausserh./innerh.	Verhältnis Tag/Nacht	Anz. Einsätze	verhältnis ausserh./innerh.	Verhältnis Tag/Nacht	Anz. Einsätze	verhältnis ausserh./innerh.	Verhältnis Tag/Nacht
AZ	Air-Zermatt									
	Innerhalb eigener Eins.	1 732	93.2%	91.9%	152	83.5%	8.1%	1 884	92.4%	100.0%
	Ausserhalb eigener Eins.	126	6.8%	80.8%	30	16.5%	19.2%	156	7.6%	100.0%
	Siders	55	43.7%	88.7%	7	23.3%	11.3%	62	39.7%	100.0%
	Sitten	40	31.7%	69.0%	18	60.0%	31.0%	58	37.2%	100.0%
	Entremont	18	14.3%	90.0%	2	6.7%	10.0%	20	12.8%	100.0%
	Martinach	9	7.1%	81.8%	2	6.7%	18.2%	11	7.1%	100.0%
Monthey	4	3.2%	80.0%	1	3.3%	20.0%	5	3.2%	100.0%	
AG	Air-Glacières									
	Innerhalb eigener Eins.	1 662	99.7%	92.1%	143	97.9%	7.9%	1 805	99.6%	100.0%
	Ausserhalb eigener Eins.	5	0.3%	62.5%	3	2.1%	37.5%	8	0.4%	100.0%
	Visp	1	20.0%	33.3%	2	66.7%	66.7%	3	37.5%	100.0%
	Zermatt	2	40.0%	66.7%	1	33.3%	33.3%	3	37.5%	100.0%
	Saas	2	40.0%	100.0%				2	25.0%	100.0%

Verteilung der Einsätze P1, P2 und S1 in den verschiedenen Einsatzzonen auf die mobilen Notarztdienste, 2019

		Tag			Nacht			Total		
		Anz. Einsätze	verhältnis ausserh./innerh.	Verhältnis Tag/Nacht	Anz. Einsätze	verhältnis ausserh./innerh.	Verhältnis Tag/Nacht	Anz. Einsätze	verhältnis ausserh./innerh.	Verhältnis Tag/Nacht
43	Notarzdienst Martinach									
	Innerhalb eigener Eins.	342	91.4%	65.4%	181	87.0%	34.6%	523	89.9%	100.0%
	Ausserhalb eigener Eins.	32	8.6%	54.2%	27	13.0%	45.8%	59	10.1%	100.0%
	Monthey	30	93.8%	56.6%	23	85.2%	43.4%	53	89.8%	100.0%
	Sitten	2	6.3%	33.3%	4	14.8%	66.7%	6	10.2%	100.0%
44	Notarzdienst Sitten									
	Innerhalb eigener Eins.	513	98.7%	60.9%	330	89.7%	39.1%	843	94.9%	100.0%
	Ausserhalb eigener Eins.	7	1.3%	15.6%	38	10.3%	84.4%	45	5.1%	100.0%
	Martinach	6	85.7%	15.8%	32	84.2%	84.2%	38	84.4%	100.0%
	Entremont				4	10.5%	100.0%	4	8.9%	100.0%
	Monthey	1	14.3%	50.0%	1	2.6%	50.0%	2	4.4%	100.0%
	Visp				1	2.6%	100.0%	1	2.2%	100.0%
42	Notarzdienst Chablais									
	Innerhalb eigener Eins.	255	98.5%	59.7%	172	94.0%	40.3%	427	96.6%	100.0%
	Ausserhalb eigener Eins.	4	1.5%	26.7%	11	6.0%	73.3%	15	3.4%	100.0%
	Martinach	4	100.0%	26.7%	11	100.0%	73.3%	15	100.0%	100.0%
45	Notarzdienst Visp									
	Innerhalb eigener Eins.	333	99.4%	61.6%	208	99.5%	38.4%	541	99.4%	100.0%
	Ausserhalb eigener Eins.	2	0.6%	66.7%	1	0.5%	33.3%	3	0.6%	100.0%
	Siders	2	100.0%	66.7%	1	100.0%	33.3%	3	100.0%	100.0%

Verteilung der Einsätze P1, P2, P3 und S1 in den verschiedenen Einsatzzonen auf die Ambulanzdienste, 2018

		Tag			Nacht			Total			
		Anz. Einsätze	verhältnis	Verhältnis	Anz. Einsätze	verhältnis	Verhältnis	Anz. Einsätze	verhältnis	Verhältnis	
			ausserh./Inn			Tag/Nacht			ausserh./Inn		Tag/Nacht
65	Ambu Sion	Innerhalb eigener Eins	2 171	95.1%	65.3%	1 152	81.9%	34.7%	3 323	90.1%	100.0%
		Ausserhalb eigener Eins	112	4.9%	30.5%	255	18.1%	69.5%	367	9.9%	100.0%
		Siders	82	73.2%	39.6%	125	49.0%	60.4%	207	56.4%	100.0%
		Martinach	27	24.1%	20.0%	108	42.4%	80.0%	135	36.8%	100.0%
		Entremont	3	2.7%	13.0%	20	7.8%	87.0%	23	6.3%	100.0%
	Monthey				2	0.8%	100.0%	2	0.5%	100.0%	
61	Ambu Sierre	Innerhalb eigener Eins	1 513	90.9%	70.4%	636	93.3%	29.6%	2 149	91.6%	100.0%
		Ausserhalb eigener Eins	152	9.1%	76.8%	46	6.7%	23.2%	198	8.4%	100.0%
		Sitten	146	96.1%	78.9%	39	84.8%	21.1%	185	93.4%	100.0%
		Visp	4	2.6%	57.1%	3	6.5%	42.9%	7	3.5%	100.0%
		Martinach	1	0.7%	33.3%	2	4.3%	66.7%	3	1.5%	100.0%
		Entremont	1	0.7%	50.0%	1	2.2%	50.0%	2	1.0%	100.0%
		Monthey				1	2.2%	100.0%	1	0.5%	100.0%
66	Ambu Martigny	Innerhalb eigener Eins	1 375	91.8%	63.9%	778	92.4%	36.1%	2 153	92.0%	100.0%
		Ausserhalb eigener Eins	123	8.2%	65.8%	64	7.6%	34.2%	187	8.0%	100.0%
		Entremont	73	59.3%	100.0%				73	39.0%	100.0%
		Sitten	35	28.5%	56.5%	27	42.2%	43.5%	62	33.2%	100.0%
		Monthey	12	9.8%	26.7%	33	51.6%	73.3%	45	24.1%	100.0%
		Siders	3	2.4%	42.9%	4	6.3%	57.1%	7	3.7%	100.0%
33	Ambu Monthey	Innerhalb eigener Eins	1 580	97.2%	70.2%	671	90.9%	29.8%	2 251	95.3%	100.0%
		Ausserhalb eigener Eins	45	2.8%	40.2%	67	9.1%	59.8%	112	4.7%	100.0%
		Martinach	24	53.3%	33.3%	48	71.6%	66.7%	72	64.3%	100.0%
		Entremont	9	20.0%	36.0%	16	23.9%	64.0%	25	22.3%	100.0%
		Sitten	10	22.2%	83.3%	2	3.0%	16.7%	12	10.7%	100.0%
		Visp	2	4.4%	100.0%				2	1.8%	100.0%
		Siders				1	1.5%	100.0%	1	0.9%	100.0%
55	Ambu Visp	Innerhalb eigener Eins	1 746	95.5%	70.8%	719	97.4%	29.2%	2 465	96.1%	100.0%
		Ausserhalb eigener Eins	82	4.5%	81.2%	19	2.6%	18.8%	101	3.9%	100.0%
		Goms	45	54.9%	84.9%	8	42.1%	15.1%	53	52.5%	100.0%
		Siders	20	24.4%	74.1%	7	36.8%	25.9%	27	26.7%	100.0%
		Grächen	5	6.1%	62.5%	3	15.8%	37.5%	8	7.9%	100.0%
		Zermatt	5	6.1%	83.3%	1	5.3%	16.7%	6	5.9%	100.0%
		Sitten	5	6.1%	100.0%				5	5.0%	100.0%
		Martinach	1	1.2%	100.0%				1	1.0%	100.0%
		Saas	1	1.2%	100.0%				1	1.0%	100.0%
52	Ambu Grächen	Innerhalb eigener Eins	109	66.1%	100.0%				109	66.1%	100.0%
		Ausserhalb eigener Eins	56	33.9%	100.0%				56	33.9%	100.0%
		Zermatt	50	89.3%	100.0%				50	89.3%	100.0%
		Sitten	2	3.6%	100.0%				2	3.6%	100.0%
		Visp	2	3.6%	100.0%				2	3.6%	100.0%
		Martinach	1	1.8%	100.0%				1	1.8%	100.0%
Siders	1	1.8%	100.0%				1	1.8%	100.0%		
68	Ambu Entremont	Innerhalb eigener Eins	346	93.0%	98.9%	4	80.0%	1.1%	350	92.8%	100.0%
		Ausserhalb eigener Eins	26	7.0%	96.3%	1	20.0%	3.7%	27	7.2%	100.0%
		Martinach	25	96.2%	96.2%	1	100.0%	3.8%	26	96.3%	100.0%
		Monthey	1	3.8%	100.0%				1	3.7%	100.0%
51	Ambu Goms	Innerhalb eigener Eins	271	98.5%	78.6%	74	97.4%	21.4%	345	98.3%	100.0%
		Ausserhalb eigener Eins	4	1.5%	66.7%	2	2.6%	33.3%	6	1.7%	100.0%
		Visp	4	100.0%	66.7%	2	100.0%	33.3%	6	100.0%	100.0%
53	Ambu Saas Grund	Innerhalb eigener Eins	451	98.9%	85.7%	75	98.7%	14.3%	526	98.9%	100.0%
		Ausserhalb eigener Eins	5	1.1%	83.3%	1	1.3%	16.7%	6	1.1%	100.0%
		Grächen	2	40.0%	100.0%				2	33.3%	100.0%
		Zermatt	1	20.0%	50.0%	1	100.0%	50.0%	2	33.3%	100.0%
		Siders	1	20.0%	100.0%				1	16.7%	100.0%
		Visp	1	20.0%	100.0%				1	16.7%	100.0%
57	Ambu Zermatt	Innerhalb eigener Eins	445	98.7%	74.4%	153	100.0%	25.6%	598	99.0%	100.0%
		Ausserhalb eigener Eins	6	1.3%	100.0%				6	1.0%	100.0%
		Visp	6	100.0%	100.0%				6	100.0%	100.0%

Verteilung der P- und S-Einsätze in den verschiedenen Einsatzzonen auf die Luftrettungsdienste, 2018

		Tag			Nacht			Total		
		Anz. Einsätze	verhältnis ausserh./innen	Verhältnis Tag/Nacht	Anz. Einsätze	verhältnis ausserh./innen	Verhältnis Tag/Nacht	Anz. Einsätze	verhältnis ausserh./innen	Verhältnis Tag/Nacht
AZ Air-Zermatt	Innerhalb eigener Eins	1 688	92.0%	91.2%	162	72.6%	8.8%	1 850	89.9%	100.0%
	Ausserhalb eigener Eins	146	8.0%	70.5%	61	27.4%	29.5%	207	10.1%	100.0%
	Siders	61	41.8%	72.6%	23	37.7%	27.4%	84	40.6%	100.0%
	Sitten	60	41.1%	72.3%	23	37.7%	27.7%	83	40.1%	100.0%
	Martinach	11	7.5%	61.1%	7	11.5%	38.9%	18	8.7%	100.0%
	Monthey	8	5.5%	57.1%	6	9.8%	42.9%	14	6.8%	100.0%
	Entremont	6	4.1%	75.0%	2	3.3%	25.0%	8	3.9%	100.0%
AG Air-Glacières	Innerhalb eigener Eins	1 647	99.6%	93.4%	116	98.3%	6.6%	1 763	99.5%	100.0%
	Ausserhalb eigener Eins	6	0.4%	75.0%	2	1.7%	25.0%	8	0.5%	100.0%
	Zermatt	2	33.3%	50.0%	2	100.0%	50.0%	4	50.0%	100.0%
	Visp	3	50.0%	100.0%				3	37.5%	100.0%
	Goms	1	16.7%	100.0%				1	12.5%	100.0%

Verteilung der Einsätze P1, P2 und S1 in den verschiedenen Einsatzzonen auf die mobilen Notarzdienste, 2018

		Tag			Nacht			Total		
		Anz. Einsätze	verhältnis ausserh./innen	Verhältnis Tag/Nacht	Anz. Einsätze	verhältnis ausserh./innen	Verhältnis Tag/Nacht	Anz. Einsätze	verhältnis ausserh./innen	Verhältnis Tag/Nacht
43 Notarzdienst Martinach	Innerhalb eigener Eins	392	99.0%	57.6%	289	97.3%	42.4%	681	98.3%	100.0%
	Ausserhalb eigener Eins	4	1.0%	33.3%	8	2.7%	66.7%	12	1.7%	100.0%
	Sitten	3	75.0%	33.3%	6	75.0%	66.7%	9	75.0%	100.0%
	Monthey	1	25.0%	33.3%	2	25.0%	66.7%	3	25.0%	100.0%
44 Notarzdienst Sitten	Innerhalb eigener Eins	699	100.0%	58.8%	490	98.4%	41.2%	1 189	99.3%	100.0%
	Ausserhalb eigener Einsatzzone				8	1.6%	100.0%	8	0.7%	100.0%
	Martinach				6	75.0%	100.0%	6	75.0%	100.0%
	Visp				2	25.0%	100.0%	2	25.0%	100.0%
42 Notarzdienst Chablais	Innerhalb eigener Eins	388	99.2%	61.0%	248	100.0%	39.0%	636	99.5%	100.0%
	Ausserhalb eigener Eins	3	0.8%	100.0%				3	0.5%	100.0%
	Martinach	3	100.0%	100.0%				3	100.0%	100.0%
45 Notarzdienst Visp	Innerhalb eigener Eins	437	99.5%	62.9%	258	99.6%	37.1%	695	99.6%	100.0%
	Ausserhalb eigener Eins	2	0.5%	66.7%	1	0.4%	33.3%	3	0.4%	100.0%
	Siders	2	100.0%	66.7%	1	100.0%	33.3%	3	100.0%	100.0%

Verteilung der Einsätze P1, P2, P3 und S1 in den verschiedenen Einsatzzonen auf die Ambulanzdienste, 2017

		Tag			Nacht			Total			
		Anz. Einsätze	verhältnis	Verhältnis	Anz. Einsätze	verhältnis	Verhältnis	Anz. Einsätze	verhältnis	Verhältnis	
			ausserh./Inn			ausserh./Inn			ausserh./Inn		ausserh./Inn
		erh.	Tag/Nacht	erh.	Tag/Nacht	erh.	Tag/Nacht	erh.	Tag/Nacht		
65	Ambu Sion	Innerhalb eigener Eins	2 132	95.5%	65.3%	1 134	82.1%	34.7%	3 266	90.4%	100.0%
		Ausserhalb eigener Eins	100	4.5%	28.7%	248	17.9%	71.3%	348	9.6%	100.0%
		Siders	67	67.0%	36.2%	118	47.6%	63.8%	185	53.2%	100.0%
		Martinach	30	30.0%	22.1%	106	42.7%	77.9%	136	39.1%	100.0%
		Entremont	2	2.0%	8.3%	22	8.9%	91.7%	24	6.9%	100.0%
		Monthey				2	0.8%	100.0%	2	0.6%	100.0%
		Visp	1	1.0%	100.0%				1	0.3%	100.0%
66	Ambu Martigny	Innerhalb eigener Eins	1 271	87.4%	62.8%	752	94.7%	37.2%	2 023	90.0%	100.0%
		Ausserhalb eigener Eins	183	12.6%	81.3%	42	5.3%	18.7%	225	10.0%	100.0%
		Entremont	128	69.9%	100.0%				128	56.9%	100.0%
		Sitten	42	23.0%	77.8%	12	28.6%	22.2%	54	24.0%	100.0%
		Monthey	7	3.8%	19.4%	29	69.0%	80.6%	36	16.0%	100.0%
		Siders	6	3.3%	85.7%	1	2.4%	14.3%	7	3.1%	100.0%
61	Ambu Sierre	Innerhalb eigener Eins	1 346	89.4%	69.1%	603	93.2%	30.9%	1 949	90.6%	100.0%
		Ausserhalb eigener Eins	159	10.6%	78.3%	44	6.8%	21.7%	203	9.4%	100.0%
		Sitten	146	91.8%	78.1%	41	93.2%	21.9%	187	92.1%	100.0%
		Visp	6	3.8%	75.0%	2	4.5%	25.0%	8	3.9%	100.0%
		Martinach	7	4.4%	100.0%				7	3.4%	100.0%
		Entremont				1	2.3%	100.0%	1	0.5%	100.0%
33	Ambu Monthey	Innerhalb eigener Eins	1 443	96.8%	69.7%	628	91.7%	30.3%	2 071	95.2%	100.0%
		Ausserhalb eigener Eins	48	3.2%	45.7%	57	8.3%	54.3%	105	4.8%	100.0%
		Martinach	37	77.1%	48.1%	40	70.2%	51.9%	77	73.3%	100.0%
		Entremont	5	10.4%	22.7%	17	29.8%	77.3%	22	21.0%	100.0%
		Sitten	5	10.4%	100.0%				5	4.8%	100.0%
		Siders	1	2.1%	100.0%				1	1.0%	100.0%
55	Ambu Visp	Innerhalb eigener Eins	1 591	95.8%	68.4%	735	97.4%	31.6%	2 326	96.3%	100.0%
		Ausserhalb eigener Eins	69	4.2%	77.5%	20	2.6%	22.5%	89	3.7%	100.0%
		Goms	33	47.8%	78.6%	9	45.0%	21.4%	42	47.2%	100.0%
		Siders	15	21.7%	71.4%	6	30.0%	28.6%	21	23.6%	100.0%
		Grächen	6	8.7%	60.0%	4	20.0%	40.0%	10	11.2%	100.0%
		Sitten	8	11.6%	88.9%	1	5.0%	11.1%	9	10.1%	100.0%
		Zermatt	5	7.2%	100.0%				5	5.6%	100.0%
		Martinach	1	1.4%	100.0%				1	1.1%	100.0%
		Saas	1	1.4%	100.0%				1	1.1%	100.0%
52	Ambu Grächen	Innerhalb eigener Eins	98	63.2%	100.0%				98	63.2%	100.0%
		Ausserhalb eigener Eins	57	36.8%	100.0%				57	36.8%	100.0%
		Zermatt	53	93.0%	100.0%				53	93.0%	100.0%
		Sitten	2	3.5%	100.0%				2	3.5%	100.0%
		Visp	2	3.5%	100.0%				2	3.5%	100.0%
68	Ambu Entremont	Innerhalb eigener Eins	373	96.4%	98.9%	4	100.0%	1.1%	377	96.4%	100.0%
		Ausserhalb eigener Eins	14	3.6%	100.0%				14	3.6%	100.0%
		Martinach	13	92.9%	100.0%				13	92.9%	100.0%
		Monthey	1	7.1%	100.0%				1	7.1%	100.0%
53	Ambu Saas Grund	Innerhalb eigener Eins	406	98.3%	79.9%	102	97.1%	20.1%	508	98.1%	100.0%
		Ausserhalb eigener Eins	7	1.7%	70.0%	3	2.9%	30.0%	10	1.9%	100.0%
		Siders	2	28.6%	66.7%	1	33.3%	33.3%	3	30.0%	100.0%
		Visp	3	42.9%	100.0%				3	30.0%	100.0%
		Grächen				1	33.3%	100.0%	1	10.0%	100.0%
		Martinach	1	14.3%	100.0%				1	10.0%	100.0%
		Sitten	1	14.3%	100.0%				1	10.0%	100.0%
		Zermatt				1	33.3%	100.0%	1	10.0%	100.0%
51	Ambu Goms	Innerhalb eigener Eins	213	98.6%	75.5%	69	95.8%	24.5%	282	97.9%	100.0%
		Ausserhalb eigener Eins	3	1.4%	50.0%	3	4.2%	50.0%	6	2.1%	100.0%
		Visp	3	100.0%	60.0%	2	66.7%	40.0%	5	83.3%	100.0%
		Sitten				1	33.3%	100.0%	1	16.7%	100.0%
57	Ambu Zermatt	Innerhalb eigener Eins	420	99.5%	75.9%	133	99.3%	24.1%	553	99.5%	100.0%
		Ausserhalb eigener Eins	2	0.5%	66.7%	1	0.7%	33.3%	3	0.5%	100.0%
		Grächen	1	50.0%	50.0%	1	100.0%	50.0%	2	66.7%	100.0%
		Visp	1	50.0%	100.0%				1	33.3%	100.0%

Verteilung der P- und S-Einsätze in den verschiedenen Einsatzzonen auf die Luftrettungsdienste, 2017

		Tag			Nacht			Total		
		Anz. Einsätze	verhältnis ausserh./innen	Verhältnis Tag/Nacht	Anz. Einsätze	verhältnis ausserh./innen	Verhältnis Tag/Nacht	Anz. Einsätze	verhältnis ausserh./innen	Verhältnis Tag/Nacht
AZ Air-Zermatt	Innerhalb eigener Eins	1 533	94.3%	92.9%	118	83.7%	7.1%	1 651	93.4%	100.0%
	Ausserhalb eigener Eins	93	5.7%	80.2%	23	16.3%	19.8%	116	6.6%	100.0%
	Sitten	36	38.7%	76.6%	11	47.8%	23.4%	47	40.5%	100.0%
	Siders	36	38.7%	83.7%	7	30.4%	16.3%	43	37.1%	100.0%
	Entremont	11	11.8%	84.6%	2	8.7%	15.4%	13	11.2%	100.0%
	Monthey	8	8.6%	80.0%	2	8.7%	20.0%	10	8.6%	100.0%
	Martinach	2	2.2%	66.7%	1	4.3%	33.3%	3	2.6%	100.0%
AG Air-Glacières	Innerhalb eigener Eins	1 580	99.7%	92.4%	130	100.0%	7.6%	1 710	99.8%	100.0%
	Ausserhalb eigener Eins	4	0.3%	100.0%				4	0.2%	100.0%
	Visp	3	75.0%	100.0%				3	75.0%	100.0%
	Zermatt	1	25.0%	100.0%				1	25.0%	100.0%

Verteilung der Einsätze P1, P2 und S1 in den verschiedenen Einsatzzonen auf die mobilen Notarzdienste, 2017

		Tag			Nacht			Total		
		Anz. Einsätze	verhältnis ausserh./innen	Verhältnis Tag/Nacht	Anz. Einsätze	verhältnis ausserh./innen	Verhältnis Tag/Nacht	Anz. Einsätze	verhältnis ausserh./innen	Verhältnis Tag/Nacht
43 Notarzdienst Martinach	Innerhalb eigener Eins	372	97.6%	55.8%	295	98.3%	44.2%	667	97.9%	100.0%
	Ausserhalb eigener Eins	9	2.4%	64.3%	5	1.7%	35.7%	14	2.1%	100.0%
	Sitten	6	66.7%	75.0%	2	40.0%	25.0%	8	57.1%	100.0%
	Monthey	3	33.3%	50.0%	3	60.0%	50.0%	6	42.9%	100.0%
44 Notarzdienst Sitten	Innerhalb eigener Eins	715	99.3%	58.8%	502	98.6%	41.2%	1 217	99.0%	100.0%
	Ausserhalb eigener Eins	5	0.7%	41.7%	7	1.4%	58.3%	12	1.0%	100.0%
	Martinach	5	100.0%	45.5%	6	85.7%	54.5%	11	91.7%	100.0%
	Visp				1	14.3%	100.0%	1	8.3%	100.0%
42 Notarzdienst Chablais	Innerhalb eigener Eins	356	99.7%	60.2%	235	98.3%	39.8%	591	99.2%	100.0%
	Ausserhalb eigener Eins	1	0.3%	20.0%	4	1.7%	80.0%	5	0.8%	100.0%
	Martinach	1	100.0%	20.0%	4	100.0%	80.0%	5	100.0%	100.0%
45 Notarzdienst Visp	Innerhalb eigener Eins	352	99.7%	55.3%	285	100.0%	44.7%	637	99.8%	100.0%
	Ausserhalb eigener Eins	1	0.3%	100.0%				1	0.2%	100.0%
	Siders	1	100.0%	100.0%				1	100.0%	100.0%

Verteilung der Einsätze P1, P2, P3 und S1 innerhalb/ausserhalb eigener Einsatzzone, Ambulanzdienste, 2021

Ab 2020 werden die Einsätze der Waadtländer Rettungsdienste auf Walliser Kantonsgebiet in dieser Analyse berücksichtigt.

		Ausserhalb eigener Einsatzzone			Innerhalb eigener Einsatzzone		
		Anz. Einsätze	Verhältnis ausserh./innerh	Verhältnis Tag/Nacht	Anz. Einsätze	Verhältnis ausserh./innerh	Verhältnis Tag/Nacht
Sitten	Tag	324	11.3%	76.1%	2 553	88.7%	63.8%
	Nacht	102	6.6%	23.9%	1 447	93.4%	36.2%
	Total	426	9.6%	100.0%	4 000	90.4%	100.0%
Martinach	Tag	162	9.0%	42.6%	1 635	91.0%	69.9%
	Nacht	218	23.7%	57.4%	703	76.3%	30.1%
	Total	380	14.0%	100.0%	2 338	86.0%	100.0%
Siders	Tag	129	7.0%	41.2%	1 721	93.0%	68.9%
	Nacht	184	19.1%	58.8%	777	80.9%	31.1%
	Total	313	11.1%	100.0%	2 498	88.9%	100.0%
Entremont	Tag	112	21.3%	76.2%	414	78.7%	64.8%
	Nacht	35	13.5%	23.8%	225	86.5%	35.2%
	Total	147	18.7%	100.0%	639	81.3%	100.0%
Monthey	Tag	33	1.8%	29.2%	1 793	98.2%	68.9%
	Nacht	80	9.0%	70.8%	811	91.0%	31.1%
	Total	113	4.2%	100.0%	2 604	95.8%	100.0%
Gampel	Tag	100	20.7%	99.0%	383	79.3%	63.5%
	Nacht	1	0.5%	1.0%	220	99.5%	36.5%
	Total	101	14.3%	100.0%	603	85.7%	100.0%
Visp	Tag	58	4.1%	96.7%	1 353	95.9%	66.7%
	Nacht	2	0.3%	3.3%	677	99.7%	33.3%
	Total	60	2.9%	100.0%	2 030	97.1%	100.0%
Zermatt	Tag	49	10.4%	81.7%	422	89.6%	70.3%
	Nacht	11	5.8%	18.3%	178	94.2%	29.7%
	Total	60	9.1%	100.0%	600	90.9%	100.0%
Goms	Tag	25	9.1%	73.5%	251	90.9%	77.0%
	Nacht	9	10.7%	26.5%	75	89.3%	23.0%
	Total	34	9.4%	100.0%	326	90.6%	100.0%
Grächen	Tag	10	9.3%	76.9%	98	90.7%	71.0%
	Nacht	3	7.0%	23.1%	40	93.0%	29.0%
	Total	13	8.6%	100.0%	138	91.4%	100.0%
Saas	Tag	8	2.5%	100.0%	313	97.5%	76.2%
	Nacht				98	100.0%	23.8%
	Total	8	1.9%	100.0%	411	98.1%	100.0%

Verteilung der P- und S-Einsätze innerhalb/ausserhalb eigener Einsatzzone, Luftrettungsdienste, 2021

Ab 2020 werden die Einsätze der Waadtländer Rettungsdienste auf Walliser Kantonsgebiet in dieser Analyse berücksichtigt.

		Ausserhalb eigener Einsatzzone			Innerhalb eigener Einsatzzone		
		Anz. Einsätze	Verhältnis ausserh./innerh.	Verhältnis Tag/Nacht	Anz. Einsätze	Verhältnis ausserh./innerh.	Verhältnis Tag/Nacht
Sitten	Tag	50	9.1%	83.3%	499	90.9%	90.9%
	Nacht	10	16.7%	16.7%	50	83.3%	9.1%
	Total	60	9.9%	100.0%	549	90.1%	100.0%
Siders	Tag	50	10.5%	94.3%	424	89.5%	92.2%
	Nacht	3	7.7%	5.7%	36	92.3%	7.8%
	Total	53	10.3%	100.0%	460	89.7%	100.0%
Entremont	Tag	22	6.8%	91.7%	300	93.2%	91.5%
	Nacht	2	6.7%	8.3%	28	93.3%	8.5%
	Total	24	6.8%	100.0%	328	93.2%	100.0%
Martinach	Tag	11	6.9%	78.6%	149	93.1%	90.9%
	Nacht	3	16.7%	21.4%	15	83.3%	9.1%
	Total	14	7.9%	100.0%	164	92.1%	100.0%
Monthey	Tag	6	5.4%	100.0%	106	94.6%	95.5%
	Nacht				5	100.0%	4.5%
	Total	6	5.1%	100.0%	111	94.9%	100.0%
Visp	Tag	4	1.3%	80.0%	296	98.7%	85.1%
	Nacht	1	1.9%	20.0%	52	98.1%	14.9%
	Total	5	1.4%	100.0%	348	98.6%	100.0%
Goms	Tag	4	2.3%	100.0%	169	97.7%	90.9%
	Nacht				17	100.0%	9.1%
	Total	4	2.1%	100.0%	186	97.9%	100.0%
Gampel	Tag	3	1.7%	75.0%	177	98.3%	95.2%
	Nacht	1	10.0%	25.0%	9	90.0%	4.8%
	Total	4	2.1%	100.0%	186	97.9%	100.0%
Saas	Tag	1	0.5%	100.0%	219	99.5%	94.8%
	Nacht				12	100.0%	5.2%
	Total	1	0.4%	100.0%	231	99.6%	100.0%
Zermatt	Tag	1	0.2%	100.0%	623	99.8%	92.7%
	Nacht				49	100.0%	7.3%
	Total	1	0.1%	100.0%	672	99.9%	100.0%
Grächen	Tag				40	100.0%	87.0%
	Nacht				6	100.0%	13.0%
	Total				46	100.0%	100.0%

Verteilung der Einsätze P1, P2 und S1 innerhalb/ausserhalb eigener Einsatzzone, mobile Notarztdienste, 2021

Ab 2020 werden die Einsätze der Waadtländer Rettungsdienste auf Walliser Kantonsgebiet in dieser Analyse berücksichtigt.

		Ausserhalb eigener Einsatzzone			Innerhalb eigener Einsatzzone		
		Anz. Einsätze	Verhältnis ausserh./innerh.	Verhältnis Tag/Nacht	Anz. Einsätze	Verhältnis ausserh./innerh.	Verhältnis Tag/Nacht
Monthey	Tag	186	70.2%	59.0%	79	29.8%	53.7%
	Nacht	129	65.5%	41.0%	68	34.5%	46.3%
	Total	315	68.2%	100.0%	147	31.8%	100.0%
Martinach	Tag	18	6.4%	62.1%	262	93.6%	60.0%
	Nacht	11	5.9%	37.9%	175	94.1%	40.0%
	Total	29	6.2%	100.0%	437	93.8%	100.0%
Sitten	Tag	5	1.3%	55.6%	394	98.7%	64.0%
	Nacht	4	1.8%	44.4%	222	98.2%	36.0%
	Total	9	1.4%	100.0%	616	98.6%	100.0%
Siders	Tag	2	1.1%	50.0%	181	98.9%	59.3%
	Nacht	2	1.6%	50.0%	124	98.4%	40.7%
	Total	4	1.3%	100.0%	305	98.7%	100.0%
Entremont	Tag				50	100.0%	55.6%
	Nacht				40	100.0%	44.4%
	Total				90	100.0%	100.0%
Visp	Tag				304	100.0%	63.1%
	Nacht				178	100.0%	36.9%
	Total				482	100.0%	100.0%
Goms	Tag				18	100.0%	47.4%
	Nacht				20	100.0%	52.6%
	Total				38	100.0%	100.0%
Saas	Tag				5	100.0%	25.0%
	Nacht				15	100.0%	75.0%
	Total				20	100.0%	100.0%
Grächen	Tag				10	100.0%	45.5%
	Nacht				12	100.0%	54.5%
	Total				22	100.0%	100.0%
Zermatt	Tag				2	100.0%	66.7%
	Nacht				1	100.0%	33.3%
	Total				3	100.0%	100.0%
Gampel	Tag				94	100.0%	61.8%
	Nacht				58	100.0%	38.2%
	Total				152	100.0%	100.0%

Verteilung der Einsätze P1, P2, P3 und S1 innerhalb/ausserhalb eigener Einsatzzone, Ambulanzdienste, 2020

Ab 2020 werden die Einsätze der Waadtländer Rettungsdienste auf Walliser Kantonsgebiet in dieser Analyse berücksichtigt.

		Ausserhalb eigener Einsatzzone			Innerhalb eigener Einsatzzone		
		Anz. Einsätze	Verhältnis ausserh./innerh.	Verhältnis Tag/Nacht	Anz. Einsätze	Verhältnis ausserh./innerh.	Verhältnis Tag/Nacht
Sitten	Tag	313	11.4%	76.0%	2 443	88.6%	65.2%
	Nacht	99	7.1%	24.0%	1 304	92.9%	34.8%
	Total	412	9.9%	100.0%	3 747	90.1%	100.0%
Martinach	Tag	124	7.7%	39.6%	1 481	92.3%	68.9%
	Nacht	189	22.1%	60.4%	668	77.9%	31.1%
	Total	313	12.7%	100.0%	2 149	87.3%	100.0%
Siders	Tag	89	5.1%	37.9%	1 670	94.9%	69.9%
	Nacht	146	16.9%	62.1%	718	83.1%	30.1%
	Total	235	9.0%	100.0%	2 388	91.0%	100.0%
Monthey	Tag	40	2.2%	24.1%	1 754	97.8%	72.0%
	Nacht	126	15.6%	75.9%	682	84.4%	28.0%
	Total	166	6.4%	100.0%	2 436	93.6%	100.0%
Entremont	Tag	113	22.4%	72.9%	392	77.6%	71.7%
	Nacht	42	21.3%	27.1%	155	78.7%	28.3%
	Total	155	22.1%	100.0%	547	77.9%	100.0%
Zermatt	Tag	50	10.8%	86.2%	413	89.2%	69.5%
	Nacht	8	4.2%	13.8%	181	95.8%	30.5%
	Total	58	8.9%	100.0%	594	91.1%	100.0%
Goms	Tag	42	14.5%	93.3%	247	85.5%	73.3%
	Nacht	3	3.2%	6.7%	90	96.8%	26.7%
	Total	45	11.8%	100.0%	337	88.2%	100.0%
Visp	Tag	19	1.1%	86.4%	1 694	98.9%	67.8%
	Nacht	3	0.4%	13.6%	804	99.6%	32.2%
	Total	22	0.9%	100.0%	2 498	99.1%	100.0%
Gampel	Tag	11	22.4%	100.0%	38	77.6%	70.4%
	Nacht				16	100.0%	29.6%
	Total	11	16.9%	100.0%	54	83.1%	100.0%
Grächen	Tag	5	4.6%	50.0%	104	95.4%	62.3%
	Nacht	5	7.4%	50.0%	63	92.6%	37.7%
	Total	10	5.6%	100.0%	167	94.4%	100.0%
Saas	Tag	2	0.6%	66.7%	328	99.4%	76.6%
	Nacht	1	1.0%	33.3%	100	99.0%	23.4%
	Total	3	0.7%	100.0%	428	99.3%	100.0%

Verteilung der P- und S-Einsätze innerhalb/ausserhalb eigener Einsatzzone, Luftrettungsdienste, 2020

Ab 2020 werden die Einsätze der Waadtländer Rettungsdienste auf Walliser Kantonsgebiet in dieser Analyse berücksichtigt.

		Ausserhalb eigener Einsatzzone			Innerhalb eigener Einsatzzone		
		Anz. Einsätze	Verhältnis ausserh./innerh.	Verhältnis Tag/Nacht	Anz. Einsätze	Verhältnis ausserh./innerh.	Verhältnis Tag/Nacht
Sitten	Tag	51	8.2%	85.0%	572	91.8%	92.0%
	Nacht	9	15.3%	15.0%	50	84.7%	8.0%
	Total	60	8.8%	100.0%	622	91.2%	100.0%
Siders	Tag	43	9.4%	86.0%	414	90.6%	97.9%
	Nacht	7	43.8%	14.0%	9	56.3%	2.1%
	Total	50	10.6%	100.0%	423	89.4%	100.0%
Visp	Tag	18	3.7%	100.0%	474	96.3%	89.8%
	Nacht				54	100.0%	10.2%
	Total	18	3.3%	100.0%	528	96.7%	100.0%
Entremont	Tag	9	2.8%	81.8%	309	97.2%	94.5%
	Nacht	2	10.0%	18.2%	18	90.0%	5.5%
	Total	11	3.3%	100.0%	327	96.7%	100.0%
Monthey	Tag	8	6.8%	88.9%	110	93.2%	92.4%
	Nacht	1	10.0%	11.1%	9	90.0%	7.6%
	Total	9	7.0%	100.0%	119	93.0%	100.0%
Goms	Tag	4	2.2%	100.0%	179	97.8%	89.5%
	Nacht				21	100.0%	10.5%
	Total	4	2.0%	100.0%	200	98.0%	100.0%
Martinach	Tag	3	2.3%	100.0%	129	97.7%	92.1%
	Nacht				11	100.0%	7.9%
	Total	3	2.1%	100.0%	140	97.9%	100.0%
Zermatt	Tag	2	0.3%	66.7%	582	99.7%	93.4%
	Nacht	1	2.4%	33.3%	41	97.6%	6.6%
	Total	3	0.5%	100.0%	623	99.5%	100.0%
Saas	Tag	1	0.5%	100.0%	220	99.5%	94.0%
	Nacht				14	100.0%	6.0%
	Total	1	0.4%	100.0%	234	99.6%	100.0%
Grächen	Tag				41	100.0%	89.1%
	Nacht				5	100.0%	10.9%
	Total				46	100.0%	100.0%
Gampel	Tag				8	100.0%	88.9%
	Nacht				1	100.0%	11.1%
	Total				9	100.0%	100.0%

Verteilung der Einsätze P1, P2 und S1 innerhalb/ausserhalb eigener Einsatzzone, mobile Notarzdienste, 2020

Ab 2020 werden die Einsätze der Waadtländer Rettungsdienste auf Walliser Kantonsgebiet in dieser Analyse berücksichtigt.

		Ausserhalb eigener Einsatzzone			Innerhalb eigener Einsatzzone		
		Anz. Einsätze	Verhältnis ausserh./innerh.	Verhältnis Tag/Nacht	Anz. Einsätze	Verhältnis ausserh./innerh.	Verhältnis Tag/Nacht
Monthey	Tag	189	72.4%	59.1%	72	27.6%	63.7%
	Nacht	131	76.2%	40.9%	41	23.8%	36.3%
	Total	320	73.9%	100.0%	113	26.1%	100.0%
Martinach	Tag	13	5.7%	72.2%	217	94.3%	58.8%
	Nacht	5	3.2%	27.8%	152	96.8%	41.2%
	Total	18	4.7%	100.0%	369	95.3%	100.0%
Sitten	Tag	3	0.8%	60.0%	351	99.2%	62.7%
	Nacht	2	0.9%	40.0%	209	99.1%	37.3%
	Total	5	0.9%	100.0%	560	99.1%	100.0%
Siders	Tag	4	2.2%	80.0%	177	97.8%	60.6%
	Nacht	1	0.9%	20.0%	115	99.1%	39.4%
	Total	5	1.7%	100.0%	292	98.3%	100.0%
Entremont	Tag				34	100.0%	47.2%
	Nacht	1	2.6%	100.0%	38	97.4%	52.8%
	Total	1	1.4%	100.0%	72	98.6%	100.0%
Visp	Tag	1	0.3%	100.0%	328	99.7%	61.2%
	Nacht				208	100.0%	38.8%
	Total	1	0.2%	100.0%	536	99.8%	100.0%
Zermatt	Tag				1	100.0%	50.0%
	Nacht	1	50.0%	100.0%	1	50.0%	50.0%
	Total	1	33.3%	100.0%	2	66.7%	100.0%
Goms	Tag				20	100.0%	55.6%
	Nacht				16	100.0%	44.4%
	Total				36	100.0%	100.0%
Saas	Tag				3	100.0%	21.4%
	Nacht				11	100.0%	78.6%
	Total				14	100.0%	100.0%
Grächen	Tag				17	100.0%	58.6%
	Nacht				12	100.0%	41.4%
	Total				29	100.0%	100.0%
Gampel	Tag				7	100.0%	46.7%
	Nacht				8	100.0%	53.3%
	Total				15	100.0%	100.0%

Verteilung der Einsätze P1, P2, P3 und S1 innerhalb/ausserhalb eigener Einsatzzone, Ambulanzdienste, 2019

Ab 2020 werden die Einsätze der Waadtländer Rettungsdienste auf Walliser Kantonsgebiet in dieser Analyse berücksichtigt.

		Ausserhalb eigener Einsatzzone			Innerhalb eigener Einsatzzone		
		Anz. Einsätze	Verhältnis ausserh./innerh	Verhältnis Tag/Nacht	Anz. Einsätze	Verhältnis ausserh./innerh	Verhältnis Tag/Nacht
Sitten	Tag	210	8.8%	76.4%	2 177	91.2%	65.6%
	Nacht	65	5.4%	23.6%	1 140	94.6%	34.4%
	Total	275	7.7%	100.0%	3 317	92.3%	100.0%
Siders	Tag	101	6.0%	38.8%	1 581	94.0%	69.6%
	Nacht	159	18.8%	61.2%	689	81.3%	30.4%
	Total	260	10.3%	100.0%	2 270	89.7%	100.0%
Martinach	Tag	77	5.1%	31.8%	1 433	94.9%	68.4%
	Nacht	165	20.0%	68.2%	661	80.0%	31.6%
	Total	242	10.4%	100.0%	2 094	89.6%	100.0%
Entremont	Tag	83	17.1%	69.2%	402	82.9%	69.4%
	Nacht	37	17.3%	30.8%	177	82.7%	30.6%
	Total	120	17.2%	100.0%	579	82.8%	100.0%
Monthey	Tag	22	1.4%	34.4%	1 529	98.6%	68.9%
	Nacht	42	5.7%	65.6%	689	94.3%	31.1%
	Total	64	2.8%	100.0%	2 218	97.2%	100.0%
Zermatt	Tag	47	9.2%	75.8%	462	90.8%	70.6%
	Nacht	15	7.2%	24.2%	192	92.8%	29.4%
	Total	62	8.7%	100.0%	654	91.3%	100.0%
Goms	Tag	29	11.3%	69.0%	227	88.7%	72.8%
	Nacht	13	13.3%	31.0%	85	86.7%	27.2%
	Total	42	11.9%	100.0%	312	88.1%	100.0%
Visp	Tag	19	1.1%	76.0%	1 730	98.9%	68.6%
	Nacht	6	0.8%	24.0%	792	99.2%	31.4%
	Total	25	1.0%	100.0%	2 522	99.0%	100.0%
Grächen	Tag	5	4.1%	62.5%	116	95.9%	72.5%
	Nacht	3	6.4%	37.5%	44	93.6%	27.5%
	Total	8	4.8%	100.0%	160	95.2%	100.0%
Saas	Tag	1	0.2%	100.0%	458	99.8%	81.1%
	Nacht				107	100.0%	18.9%
	Total	1	0.2%	100.0%	565	99.8%	100.0%

Verteilung der P- und S-Einsätze innerhalb/ausserhalb eigener Einsatzzone, Luftrettungsdienste, 2019

Ab 2020 werden die Einsätze der Waadtländer Rettungsdienste auf Walliser Kantonsgebiet in dieser Analyse berücksichtigt.

		Ausserhalb eigener Einsatzzone			Innerhalb eigener Einsatzzone		
		Anz. Einsätze	Verhältnis ausserh./innerh	Verhältnis Tag/Nacht	Anz. Einsätze	Verhältnis ausserh./innerh	Verhältnis Tag/Nacht
Siders	Tag	55	11.9%	88.7%	408	88.1%	94.9%
	Nacht	7	24.1%	11.3%	22	75.9%	5.1%
	Total	62	12.6%	100.0%	430	87.4%	100.0%
Sitten	Tag	40	6.3%	69.0%	597	93.7%	90.9%
	Nacht	18	23.1%	31.0%	60	76.9%	9.1%
	Total	58	8.1%	100.0%	657	91.9%	100.0%
Entremont	Tag	18	4.5%	90.0%	380	95.5%	92.5%
	Nacht	2	6.1%	10.0%	31	93.9%	7.5%
	Total	20	4.6%	100.0%	411	95.4%	100.0%
Martinach	Tag	9	6.3%	81.8%	133	93.7%	89.3%
	Nacht	2	11.1%	18.2%	16	88.9%	10.7%
	Total	11	6.9%	100.0%	149	93.1%	100.0%
Monthey	Tag	4	2.7%	80.0%	144	97.3%	91.1%
	Nacht	1	6.7%	20.0%	14	93.3%	8.9%
	Total	5	3.1%	100.0%	158	96.9%	100.0%
Visp	Tag	1	0.2%	33.3%	466	99.8%	89.1%
	Nacht	2	3.4%	66.7%	57	96.6%	10.9%
	Total	3	0.6%	100.0%	523	99.4%	100.0%
Zermatt	Tag	2	0.3%	66.7%	765	99.7%	92.1%
	Nacht	1	1.5%	33.3%	66	98.5%	7.9%
	Total	3	0.4%	100.0%	831	99.6%	100.0%
Saas	Tag	2	0.9%	100.0%	230	99.1%	95.0%
	Nacht				12	100.0%	5.0%
	Total	2	0.8%	100.0%	242	99.2%	100.0%
Goms	Tag				226	100.0%	93.8%
	Nacht				15	100.0%	6.2%
	Total				241	100.0%	100.0%
Grächen	Tag				45	100.0%	95.7%
	Nacht				2	100.0%	4.3%
	Total				47	100.0%	100.0%

Verteilung der Einsätze P1, P2 und S1 innerhalb/ausserhalb eigener Einsatzzone, mobile Notarztdienste, 2019

Ab 2020 werden die Einsätze der Waadtländer Rettungsdienste auf Walliser Kantonsgebiet in dieser Analyse berücksichtigt.

		Ausserhalb eigener Einsatzzone			Innerhalb eigener Einsatzzone		
		Anz. Einsätze	Verhältnis ausserh./innerh.	Verhältnis Tag/Nacht	Anz. Einsätze	Verhältnis ausserh./innerh.	Verhältnis Tag/Nacht
Monthey	Tag	31	10.8%	56.4%	255	89.2%	59.7%
	Nacht	24	12.2%	43.6%	172	87.8%	40.3%
	Total	55	11.4%	100.0%	427	88.6%	100.0%
Martinach	Tag	10	3.3%	18.9%	291	96.7%	68.0%
	Nacht	43	23.9%	81.1%	137	76.1%	32.0%
	Total	53	11.0%	100.0%	428	89.0%	100.0%
Sitten	Tag	2	0.6%	33.3%	330	99.4%	63.2%
	Nacht	4	2.0%	66.7%	192	98.0%	36.8%
	Total	6	1.1%	100.0%	522	98.9%	100.0%
Entremont	Tag				51	100.0%	53.7%
	Nacht	4	8.3%	100.0%	44	91.7%	46.3%
	Total	4	4.0%	100.0%	95	96.0%	100.0%
Siders	Tag	2	1.1%	66.7%	183	98.9%	57.0%
	Nacht	1	0.7%	33.3%	138	99.3%	43.0%
	Total	3	0.9%	100.0%	321	99.1%	100.0%
Visp	Tag				312	100.0%	63.8%
	Nacht	1	0.6%	100.0%	177	99.4%	36.2%
	Total	1	0.2%	100.0%	489	99.8%	100.0%
Goms	Tag				10	100.0%	34.5%
	Nacht				19	100.0%	65.5%
	Total				29	100.0%	100.0%
Saas	Tag				5	100.0%	62.5%
	Nacht				3	100.0%	37.5%
	Total				8	100.0%	100.0%
Grächen	Tag				6	100.0%	40.0%
	Nacht				9	100.0%	60.0%
	Total				15	100.0%	100.0%

Verteilung der Einsätze P1, P2, P3 und S1 innerhalb/ausserhalb eigener Einsatzzone, Ambulanzdienste, 2018

Ab 2020 werden die Einsätze der Waadtländer Rettungsdienste auf Walliser Kantonsgebiet in dieser Analyse berücksichtigt.

		Ausserhalb eigener Einsatzzone			Innerhalb eigener Einsatzzone		
		Anz. Einsätze	Verhältnis ausserh./innerh.	Verhältnis Tag/Nacht	Anz. Einsätze	Verhältnis ausserh./innerh.	Verhältnis Tag/Nacht
Sitten	Tag	198	8.4%	74.4%	2 171	91.6%	65.3%
	Nacht	68	5.6%	25.6%	1 152	94.4%	34.7%
	Total	266	7.4%	100.0%	3 323	92.6%	100.0%
Siders	Tag	107	6.6%	43.9%	1 513	93.4%	70.4%
	Nacht	137	17.7%	56.1%	636	82.3%	29.6%
	Total	244	10.2%	100.0%	2 149	89.8%	100.0%
Martinach	Tag	79	5.4%	33.2%	1 375	94.6%	69.5%
	Nacht	159	20.9%	66.8%	603	79.1%	30.5%
	Total	238	10.7%	100.0%	1 978	89.3%	100.0%
Entremont	Tag	86	19.9%	69.9%	346	80.1%	65.9%
	Nacht	37	17.1%	30.1%	179	82.9%	34.1%
	Total	123	19.0%	100.0%	525	81.0%	100.0%
Zermatt	Tag	56	11.2%	96.6%	445	88.8%	74.4%
	Nacht	2	1.3%	3.4%	153	98.7%	25.6%
	Total	58	8.8%	100.0%	598	91.2%	100.0%
Goms	Tag	45	14.2%	84.9%	271	85.8%	78.6%
	Nacht	8	9.8%	15.1%	74	90.2%	21.4%
	Total	53	13.3%	100.0%	345	86.7%	100.0%
Monthey	Tag	13	0.8%	26.5%	1 580	99.2%	70.2%
	Nacht	36	5.1%	73.5%	671	94.9%	29.8%
	Total	49	2.1%	100.0%	2 251	97.9%	100.0%
Visp	Tag	19	1.1%	79.2%	1 746	98.9%	70.8%
	Nacht	5	0.7%	20.8%	719	99.3%	29.2%
	Total	24	1.0%	100.0%	2 465	99.0%	100.0%
Grächen	Tag	7	6.0%	70.0%	109	94.0%	100.0%
	Nacht	3	100.0%	30.0%			
	Total	10	8.4%	100.0%	109	91.6%	100.0%
Saas	Tag	1	0.2%	100.0%	451	99.8%	85.7%
	Nacht				75	100.0%	14.3%
	Total	1	0.2%	100.0%	526	99.8%	100.0%

Verteilung der P- und S-Einsätze innerhalb/ausserhalb eigener Einsatzzone, Luftrettungsdienste, 2018

Ab 2020 werden die Einsätze der Waadtländer Rettungsdienste auf Walliser Kantonsgebiet in dieser Analyse berücksichtigt.

		Ausserhalb eigener Einsatzzone			Innerhalb eigener Einsatzzone		
		Anz. Einsätze	Verhältnis	Verhältnis Tag/Nacht	Anz. Einsätze	Verhältnis	Verhältnis Tag/Nacht
			ausserh./innerh.			ausserh./innerh.	
Siders	Tag	61	12.0%	72.6%	447	88.0%	95.9%
	Nacht	23	54.8%	27.4%	19	45.2%	4.1%
	Total	84	15.3%	100.0%	466	84.7%	100.0%
Sitten	Tag	60	9.6%	72.3%	564	90.4%	91.7%
	Nacht	23	31.1%	27.7%	51	68.9%	8.3%
	Total	83	11.9%	100.0%	615	88.1%	100.0%
Martinach	Tag	11	6.6%	61.1%	156	93.4%	89.7%
	Nacht	7	28.0%	38.9%	18	72.0%	10.3%
	Total	18	9.4%	100.0%	174	90.6%	100.0%
Monthey	Tag	8	5.8%	57.1%	129	94.2%	90.8%
	Nacht	6	31.6%	42.9%	13	68.4%	9.2%
	Total	14	9.0%	100.0%	142	91.0%	100.0%
Entremont	Tag	6	1.7%	75.0%	351	98.3%	95.9%
	Nacht	2	11.8%	25.0%	15	88.2%	4.1%
	Total	8	2.1%	100.0%	366	97.9%	100.0%
Zermatt	Tag	2	0.3%	50.0%	713	99.7%	90.4%
	Nacht	2	2.6%	50.0%	76	97.4%	9.6%
	Total	4	0.5%	100.0%	789	99.5%	100.0%
Visp	Tag	3	0.6%	100.0%	488	99.4%	90.2%
	Nacht				53	100.0%	9.8%
	Total	3	0.6%	100.0%	541	99.4%	100.0%
Goms	Tag	1	0.5%	100.0%	211	99.5%	93.8%
	Nacht				14	100.0%	6.2%
	Total	1	0.4%	100.0%	225	99.6%	100.0%
Saas	Tag				232	100.0%	94.3%
	Nacht				14	100.0%	5.7%
	Total				246	100.0%	100.0%
Grächen	Tag				44	100.0%	89.8%
	Nacht				5	100.0%	10.2%
	Total				49	100.0%	100.0%

Verteilung der Einsätze P1, P2 und S1 innerhalb/ausserhalb eigener Einsatzzone, mobile Notarzdienste, 2018

Ab 2020 werden die Einsätze der Waadtländer Rettungsdienste auf Walliser Kantonsgebiet in dieser Analyse berücksichtigt.

		Ausserhalb eigener Einsatzzone			Innerhalb eigener Einsatzzone		
		Anz. Einsätze	Verhältnis ausserh./innerh.	Verhältnis Tag/Nacht	Anz. Einsätze	Verhältnis ausserh./innerh.	Verhältnis Tag/Nacht
Martinach	Tag	3	0.9%	33.3%	349	99.1%	60.8%
	Nacht	6	2.6%	66.7%	225	97.4%	39.2%
	Total	9	1.5%	100.0%	574	98.5%	100.0%
Sitten	Tag	3	0.6%	33.3%	505	99.4%	61.8%
	Nacht	6	1.9%	66.7%	312	98.1%	38.2%
	Total	9	1.1%	100.0%	817	98.9%	100.0%
Monthey	Tag	1	0.3%	33.3%	388	99.7%	61.0%
	Nacht	2	0.8%	66.7%	248	99.2%	39.0%
	Total	3	0.5%	100.0%	636	99.5%	100.0%
Siders	Tag	2	1.0%	66.7%	194	99.0%	52.2%
	Nacht	1	0.6%	33.3%	178	99.4%	47.8%
	Total	3	0.8%	100.0%	372	99.2%	100.0%
Visp	Tag				407	100.0%	64.2%
	Nacht	2	0.9%	100.0%	227	99.1%	35.8%
	Total	2	0.3%	100.0%	634	99.7%	100.0%
Entremont	Tag				43	100.0%	40.2%
	Nacht				64	100.0%	59.8%
	Total				107	100.0%	100.0%
Goms	Tag				17	100.0%	45.9%
	Nacht				20	100.0%	54.1%
	Total				37	100.0%	100.0%
Saas	Tag				7	100.0%	70.0%
	Nacht				3	100.0%	30.0%
	Total				10	100.0%	100.0%
Grächen	Tag				5	100.0%	41.7%
	Nacht				7	100.0%	58.3%
	Total				12	100.0%	100.0%
Zermatt	Tag				1	100.0%	50.0%
	Nacht				1	100.0%	50.0%
	Total				2	100.0%	100.0%

Verteilung der Einsätze P1, P2, P3 und S1 innerhalb/ausserhalb eigener Einsatzzone, Ambulanzdienste, 2017

Ab 2020 werden die Einsätze der Waadtländer Rettungsdienste auf Walliser Kantonsgebiet in dieser Analyse berücksichtigt.

		Ausserhalb eigener Einsatzzone			Innerhalb eigener Einsatzzone		
		Anz. Einsätze	Verhältnis ausserh./innerh	Verhältnis Tag/Nacht	Anz. Einsätze	Verhältnis ausserh./innerh	Verhältnis Tag/Nacht
Sitten	Tag	204	8.7%	78.8%	2 132	91.3%	65.3%
	Nacht	55	4.6%	21.2%	1 134	95.4%	34.7%
	Total	259	7.3%	100.0%	3 266	92.7%	100.0%
Martinach	Tag	89	6.5%	37.9%	1 271	93.5%	67.5%
	Nacht	146	19.3%	62.1%	612	80.7%	32.5%
	Total	235	11.1%	100.0%	1 883	88.9%	100.0%
Siders	Tag	91	6.3%	41.9%	1 346	93.7%	69.1%
	Nacht	126	17.3%	58.1%	603	82.7%	30.9%
	Total	217	10.0%	100.0%	1 949	90.0%	100.0%
Entremont	Tag	135	26.6%	77.1%	373	73.4%	72.1%
	Nacht	40	21.7%	22.9%	144	78.3%	27.9%
	Total	175	25.3%	100.0%	517	74.7%	100.0%
Zermatt	Tag	58	12.1%	98.3%	420	87.9%	75.9%
	Nacht	1	0.7%	1.7%	133	99.3%	24.1%
	Total	59	9.6%	100.0%	553	90.4%	100.0%
Goms	Tag	33	13.4%	78.6%	213	86.6%	75.5%
	Nacht	9	11.5%	21.4%	69	88.5%	24.5%
	Total	42	13.0%	100.0%	282	87.0%	100.0%
Monthey	Tag	8	0.6%	20.5%	1 443	99.4%	69.7%
	Nacht	31	4.7%	79.5%	628	95.3%	30.3%
	Total	39	1.8%	100.0%	2 071	98.2%	100.0%
Visp	Tag	16	1.0%	80.0%	1 591	99.0%	68.4%
	Nacht	4	0.5%	20.0%	735	99.5%	31.6%
	Total	20	0.9%	100.0%	2 326	99.1%	100.0%
Grächen	Tag	7	6.7%	53.8%	98	93.3%	100.0%
	Nacht	6	100.0%	46.2%			
	Total	13	11.7%	100.0%	98	88.3%	100.0%
Saas	Tag	1	0.2%	100.0%	406	99.8%	79.9%
	Nacht				102	100.0%	20.1%
	Total	1	0.2%	100.0%	508	99.8%	100.0%

Verteilung der P- und S-Einsätze innerhalb/ausserhalb eigener Einsatzzone, Luftrettungsdienste, 2017

Ab 2020 werden die Einsätze der Waadtländer Rettungsdienste auf Walliser Kantonsgebiet in dieser Analyse berücksichtigt.

		Ausserhalb eigener Einsatzzone			Innerhalb eigener Einsatzzone		
		Anz. Einsätze	Verhältnis ausserh./innerh	Verhältnis Tag/Nacht	Anz. Einsätze	Verhältnis ausserh./innerh	Verhältnis Tag/Nacht
Sitten	Tag	36	6.2%	76.6%	545	93.8%	90.7%
	Nacht	11	16.4%	23.4%	56	83.6%	9.3%
	Total	47	7.3%	100.0%	601	92.7%	100.0%
Siders	Tag	36	7.3%	83.7%	456	92.7%	95.8%
	Nacht	7	25.9%	16.3%	20	74.1%	4.2%
	Total	43	8.3%	100.0%	476	91.7%	100.0%
Entremont	Tag	11	3.4%	84.6%	316	96.6%	94.3%
	Nacht	2	9.5%	15.4%	19	90.5%	5.7%
	Total	13	3.7%	100.0%	335	96.3%	100.0%
Monthey	Tag	8	5.6%	80.0%	136	94.4%	86.6%
	Nacht	2	8.7%	20.0%	21	91.3%	13.4%
	Total	10	6.0%	100.0%	157	94.0%	100.0%
Martinach	Tag	2	1.6%	66.7%	127	98.4%	90.1%
	Nacht	1	6.7%	33.3%	14	93.3%	9.9%
	Total	3	2.1%	100.0%	141	97.9%	100.0%
Visp	Tag	3	0.7%	100.0%	417	99.3%	88.9%
	Nacht				52	100.0%	11.1%
	Total	3	0.6%	100.0%	469	99.4%	100.0%
Zermatt	Tag	1	0.2%	100.0%	658	99.8%	94.8%
	Nacht				36	100.0%	5.2%
	Total	1	0.1%	100.0%	694	99.9%	100.0%
Goms	Tag				167	100.0%	92.8%
	Nacht				13	100.0%	7.2%
	Total				180	100.0%	100.0%
Saas	Tag				241	100.0%	94.5%
	Nacht				14	100.0%	5.5%
	Total				255	100.0%	100.0%
Grächen	Tag				50	100.0%	94.3%
	Nacht				3	100.0%	5.7%
	Total				53	100.0%	100.0%

Verteilung der Einsätze P1, P2 und S1 innerhalb/ausserhalb eigener Einsatzzone, mobile Notarztdienste, 2017

Ab 2020 werden die Einsätze der Waadtländer Rettungsdienste auf Walliser Kantonsgebiet in dieser Analyse berücksichtigt.

		Ausserhalb eigener Einsatzzone			Innerhalb eigener Einsatzzone		
		Anz. Einsätze	Verhältnis ausserh./innerh	Verhältnis Tag/Nacht	Anz. Einsätze	Verhältnis ausserh./innerh	Verhältnis Tag/Nacht
Martinach	Tag	6	1.9%	37.5%	316	98.1%	56.1%
	Nacht	10	3.9%	62.5%	247	96.1%	43.9%
	Total	16	2.8%	100.0%	563	97.2%	100.0%
Sitten	Tag	6	1.2%	75.0%	515	98.8%	61.5%
	Nacht	2	0.6%	25.0%	322	99.4%	38.5%
	Total	8	0.9%	100.0%	837	99.1%	100.0%
Monthey	Tag	3	0.8%	50.0%	356	99.2%	60.2%
	Nacht	3	1.3%	50.0%	235	98.7%	39.8%
	Total	6	1.0%	100.0%	591	99.0%	100.0%
Siders	Tag	1	0.5%	100.0%	200	99.5%	52.6%
	Nacht				180	100.0%	47.4%
	Total	1	0.3%	100.0%	380	99.7%	100.0%
Visp	Tag				332	100.0%	57.4%
	Nacht	1	0.4%	100.0%	246	99.6%	42.6%
	Total	1	0.2%	100.0%	578	99.8%	100.0%
Entremont	Tag				56	100.0%	53.8%
	Nacht				48	100.0%	46.2%
	Total				104	100.0%	100.0%
Goms	Tag				13	100.0%	32.5%
	Nacht				27	100.0%	67.5%
	Total				40	100.0%	100.0%
Grächen	Tag				7	100.0%	36.8%
	Nacht				12	100.0%	63.2%
	Total				19	100.0%	100.0%

Verteilung der Einsätze P1, P2, P3 und S1 innerhalb/ausserhalb eigener Einsatzzone, Ambulanzdienste, 2021

Ab 2020 werden die Einsätze der Waadtländer Rettungsdienste auf Walliser Kantonsgebiet in dieser Analyse berücksichtigt.

			Ausserhalb eigener Einsatzzone			Innerhalb eigener Einsatzzone		
			Anz. Einsätze	Verhältnis ausserh./innerh.	Verhältnis Tag/Nacht	Anz. Einsätze	Verhältnis ausserh./innerh.	Verhältnis Tag/Nacht
Sitten	Tag	P1	140	10.8%	70.7%	1 156	89.2%	61.4%
		P2	167	11.3%	81.9%	1 317	88.7%	65.6%
		P3	8	20.5%	72.7%	31	79.5%	93.9%
		S1	9	15.5%	69.2%	49	84.5%	62.8%
	Nacht	P1	58	7.4%	29.3%	726	92.6%	38.6%
		P2	37	5.1%	18.1%	690	94.9%	34.4%
		P3	3	60.0%	27.3%	2	40.0%	6.1%
		S1	4	12.1%	30.8%	29	87.9%	37.2%
	Total		426	9.6%	100.0%	4 000	90.4%	100.0%
	Martinach	Tag	P1	74	9.7%	39.2%	686	90.3%
P2			69	8.1%	47.6%	784	91.9%	71.8%
P3			2	11.8%	66.7%	15	88.2%	88.2%
S1			17	10.2%	39.5%	150	89.8%	68.2%
Nacht		P1	115	26.3%	60.8%	323	73.7%	32.0%
		P2	76	19.8%	52.4%	308	80.2%	28.2%
		P3	1	33.3%	33.3%	2	66.7%	11.8%
		S1	26	27.1%	60.5%	70	72.9%	31.8%
Total		380	14.0%	100.0%	2 338	86.0%	100.0%	
Siders		Tag	P1	61	7.9%	40.7%	709	92.1%
	P2		58	6.2%	40.3%	885	93.8%	71.3%
	P3		3	7.5%	100.0%	37	92.5%	94.9%
	S1		7	7.2%	43.8%	90	92.8%	62.9%
	Nacht	P1	89	19.6%	59.3%	366	80.4%	34.0%
		P2	86	19.5%	59.7%	356	80.5%	28.7%
		P3				2	100.0%	5.1%
		S1	9	14.5%	56.3%	53	85.5%	37.1%
	Total		313	11.1%	100.0%	2 498	88.9%	100.0%
	Entremont	Tag	P1	61	23.9%	76.3%	194	76.1%
P2			50	19.2%	76.9%	211	80.8%	67.8%
P3			1	10.0%	50.0%	9	90.0%	100.0%
Nacht		P1	19	13.2%	23.8%	125	86.8%	39.2%
		P2	15	13.0%	23.1%	100	87.0%	32.2%
		P3	1	100.0%	50.0%			
Total		147	18.7%	100.0%	639	81.3%	100.0%	
Monthey	Tag	P1	14	1.8%	27.5%	761	98.2%	65.2%
		P2	18	2.0%	34.6%	901	98.0%	72.0%
		P3				46	100.0%	93.9%
		S1	1	1.2%	12.5%	85	98.8%	62.0%
	Nacht	P1	37	8.4%	72.5%	406	91.6%	34.8%
		P2	34	8.9%	65.4%	350	91.1%	28.0%
		P3	2	40.0%	100.0%	3	60.0%	6.1%
		S1	7	11.9%	87.5%	52	88.1%	38.0%
	Total		113	4.2%	100.0%	2 604	95.8%	100.0%
Gampel	Tag	P1	45	19.7%	100.0%	184	80.3%	59.0%
		P2	50	20.9%	100.0%	189	79.1%	68.2%
		P3				4	100.0%	100.0%
		S1	5	45.5%	83.3%	6	54.5%	60.0%
	Nacht	P1				128	100.0%	41.0%
		P2				88	100.0%	31.8%
		S1	1	20.0%	16.7%	4	80.0%	40.0%
	Total		101	14.3%	100.0%	603	85.7%	100.0%

Visp	Tag	P1	25	4.0%	92.6%	598	96.0%	64.7%	
		P2	22	3.7%	100.0%	579	96.3%	69.8%	
		P3	2	8.0%	100.0%	23	92.0%	85.2%	
		S1	9	5.6%	100.0%	153	94.4%	61.4%	
	Nacht	P1	2	0.6%	7.4%	326	99.4%	35.3%	
		P2				251	100.0%	30.2%	
		P3				4	100.0%	14.8%	
		S1				96	100.0%	38.6%	
Total			60	2.9%	100.0%	2 030	97.1%	100.0%	
Zermatt	Tag	P1	13	9.0%	61.9%	131	91.0%	59.0%	
		P2	34	11.1%	91.9%	273	88.9%	76.0%	
		P3	2	10.5%	100.0%	17	89.5%	100.0%	
		S1				1	100.0%	50.0%	
	Nacht	P1	8	8.1%	38.1%	91	91.9%	41.0%	
		P2	3	3.4%	8.1%	86	96.6%	24.0%	
		P3				1	100.0%	50.0%	
		S1				1	100.0%	50.0%	
Total			60	9.1%	100.0%	600	90.9%	100.0%	
Goms	Tag	P1	5	4.7%	41.7%	101	95.3%	69.2%	
		P2	20	11.9%	90.9%	148	88.1%	83.1%	
		P3				2	100.0%	100.0%	
	Nacht	P1	7	13.5%	58.3%	45	86.5%	30.8%	
		P2	2	6.3%	9.1%	30	93.8%	16.9%	
		S1							
Total			34	9.4%	100.0%	326	90.6%	100.0%	
Grächen	Tag	P1	6	13.0%	75.0%	40	87.0%	63.5%	
		P2	4	6.7%	80.0%	56	93.3%	76.7%	
		P3				2	100.0%	100.0%	
	Nacht	P1	2	8.0%	25.0%	23	92.0%	36.5%	
		P2	1	5.6%	20.0%	17	94.4%	23.3%	
		S1							
Total			13	8.6%	100.0%	138	91.4%	100.0%	
Saas	Tag	P1	4	4.6%	100.0%	83	95.4%	60.6%	
		P2	4	1.7%	100.0%	230	98.3%	83.9%	
	Nacht	P1				54	100.0%	39.4%	
		P2				44	100.0%	16.1%	
	Total			8	1.9%	100.0%	411	98.1%	100.0%

Verteilung der P- und S-Einsätze innerhalb/ausserhalb eigener Einsatzzone, Luftrettungsdienste, 2021

2020 werden die Einsätze der Waadtländer Rettungsdienste auf Walliser Kantonsgebiet in dieser Analyse berücksichtigt.

			Ausserhalb eigener Einsatzzone			Innerhalb eigener Einsatzzone		
			Anz. Einsätze	Verhältnis ausserh./innerh.	Verhältnis Tag/Nacht	Anz. Einsätze	Verhältnis ausserh./innerh.	Verhältnis Tag/Nacht
Sitten	Tag	P	38	8.4%	97.4%	412	91.6%	96.7%
		S.	12	12.1%	57.1%	87	87.9%	70.7%
	Nacht	P	1	6.7%	2.6%	14	93.3%	3.3%
		S.	9	20.0%	42.9%	36	80.0%	29.3%
	Total			60	9.9%	100.0%	549	90.1%
Siders	Tag	P	48	10.6%	94.1%	403	89.4%	94.6%
		S.	2	8.7%	100.0%	21	91.3%	61.8%
	Nacht	P	3	11.5%	5.9%	23	88.5%	5.4%
		S.				13	100.0%	38.2%
	Total			53	10.3%	100.0%	460	89.7%
Entremont	Tag	P	21	6.5%	91.3%	300	93.5%	91.5%
		S.	1	100.0%	100.0%			
	Nacht	P	2	6.7%	8.7%	28	93.3%	8.5%
		S.						
Total			24	6.8%	100.0%	328	93.2%	100.0%
Martinach	Tag	P	11	7.0%	84.6%	147	93.0%	91.3%
		S.				2	100.0%	66.7%
	Nacht	P	2	12.5%	15.4%	14	87.5%	8.7%
		S.	1	50.0%	100.0%	1	50.0%	33.3%
	Total			14	7.9%	100.0%	164	92.1%
Monthey	Tag	P	6	5.4%	100.0%	105	94.6%	95.5%
		S.				1	100.0%	100.0%
	Nacht	P				5	100.0%	4.5%
		S.						
Total			6	5.1%	100.0%	111	94.9%	100.0%
Visp	Tag	P	2	0.8%	66.7%	252	99.2%	89.4%
		S.	2	4.3%	100.0%	44	95.7%	66.7%
	Nacht	P	1	3.2%	33.3%	30	96.8%	10.6%
		S.				22	100.0%	33.3%
	Total			5	1.4%	100.0%	348	98.6%

Goms	Tag	P	4	2.3%	100.0%	168	97.7%	90.8%
		S.				1	100.0%	100.0%
	Nacht	P				17	100.0%	9.2%
Total			4	2.1%	100.0%	186	97.9%	100.0%
Gampel	Tag	P	3	1.7%	75.0%	176	98.3%	95.1%
		S.				1	100.0%	100.0%
	Nacht	P	1	10.0%	25.0%	9	90.0%	4.9%
Total			4	2.1%	100.0%	186	97.9%	100.0%
Saas	Tag	P				219	100.0%	94.8%
		S.	1	100.0%	100.0%			
	Nacht	P				12	100.0%	5.2%
Total			1	0.4%	100.0%	231	99.6%	100.0%
Zermatt	Tag	P	1	0.2%	100.0%	621	99.8%	92.7%
		S.				2	100.0%	100.0%
	Nacht	P				49	100.0%	7.3%
Total			1	0.1%	100.0%	672	99.9%	100.0%
Grächen	Tag	P				40	100.0%	87.0%
		S.						
	Nacht	P				6	100.0%	13.0%
Total						46	100.0%	100.0%

Verteilung der Einsätze P1, P2 und S1 innerhalb/ausserhalb eigener Einsatzzone, mobile Notarztdienste, 2021

Ab 2020 werden die Einsätze der Waadtländer Rettungsdienste auf Walliser Kantonsgebiet in dieser Analyse berücksichtigt.

			Ausserhalb eigener Einsatzzone			Innerhalb eigener Einsatzzone		
			Anz. Einsätze	Verhältnis ausserh./innerh.	Verhältnis Tag/Nacht	Anz. Einsätze	Verhältnis ausserh./innerh.	Verhältnis Tag/Nacht
Monthey	Tag	P	176	69.3%	58.7%	78	30.7%	53.8%
		S.	10	90.9%	66.7%	1	9.1%	50.0%
	Nacht	P	124	64.9%	41.3%	67	35.1%	46.2%
		S.	5	83.3%	33.3%	1	16.7%	50.0%
Total			315	68.2%	100.0%	147	31.8%	100.0%
Martinach	Tag	P	17	6.7%	65.4%	236	93.3%	61.5%
		S.	1	3.7%	33.3%	26	96.3%	49.1%
	Nacht	P	9	5.7%	34.6%	148	94.3%	38.5%
		S.	2	6.9%	66.7%	27	93.1%	50.9%
Total			29	6.2%	100.0%	437	93.8%	100.0%
Sitten	Tag	P	5	1.3%	55.6%	391	98.7%	63.8%
		S.				3	100.0%	100.0%
	Nacht	P	4	1.8%	44.4%	222	98.2%	36.2%
Total			9	1.4%	100.0%	616	98.6%	100.0%
Siders	Tag	P	2	1.1%	50.0%	177	98.9%	59.8%
		S.				4	100.0%	44.4%
	Nacht	P	2	1.7%	50.0%	119	98.3%	40.2%
		S.				5	100.0%	55.6%
Total			4	1.3%	100.0%	305	98.7%	100.0%
Entremont	Tag	P				50	100.0%	55.6%
		S.						
	Nacht	P				40	100.0%	44.4%
Total						90	100.0%	100.0%
Visp	Tag	P				279	100.0%	63.8%
		S.				25	100.0%	55.6%
	Nacht	P				158	100.0%	36.2%
		S.				20	100.0%	44.4%
Total						482	100.0%	100.0%
Goms	Tag	P				18	100.0%	47.4%
		S.						
	Nacht	P				20	100.0%	52.6%
Total						38	100.0%	100.0%
Saas	Tag	P				5	100.0%	25.0%
		S.						
	Nacht	P				15	100.0%	75.0%
Total						20	100.0%	100.0%
Grächen	Tag	P				10	100.0%	45.5%
		S.						
	Nacht	P				12	100.0%	54.5%
Total						22	100.0%	100.0%
Zermatt	Tag	P				2	100.0%	66.7%
		S.						
	Nacht	P				1	100.0%	33.3%
Total						3	100.0%	100.0%
Gampel	Tag	P				94	100.0%	61.8%
		S.						
	Nacht	P				58	100.0%	38.2%
Total						152	100.0%	100.0%

Verteilung der Einsätze P1, P2, P3 und S1 innerhalb/ausserhalb eigener Einsatzzone, Ambulanzdienste, 2020

2020 werden die Einsätze der Waadtländer Rettungsdienste auf Walliser Kantonsgebiet in dieser Analyse berücksichtigt.

			Ausserhalb eigener Einsatzzone			Innerhalb eigener Einsatzzone		
			Anz. Einsätze	Verhältnis ausserh./innerh.	Verhältnis Tag/Nacht	Anz. Einsätze	Verhältnis ausserh./innerh.	Verhältnis Tag/Nacht
Sitten	Tag	P1	156	11.4%	72.6%	1 214	88.6%	62.0%
		P2	125	9.9%	79.6%	1 133	90.1%	68.0%
		P3	9	13.0%	100.0%	60	87.0%	89.6%
		S1	23	39.0%	74.2%	36	61.0%	62.1%
	Nacht	P1	59	7.4%	27.4%	743	92.6%	38.0%
		P2	32	5.7%	20.4%	532	94.3%	32.0%
		P3				7	100.0%	10.4%
		S1	8	26.7%	25.8%	22	73.3%	37.9%
	Total			412	9.9%	100.0%	3 747	90.1%
Martinach	Tag	P1	62	8.4%	40.0%	676	91.6%	64.6%
		P2	42	6.2%	37.2%	632	93.8%	74.2%
		P3	4	13.8%	100.0%	25	86.2%	89.3%
		S1	16	9.8%	39.0%	148	90.2%	66.4%
	Nacht	P1	93	20.1%	60.0%	370	79.9%	35.4%
		P2	71	24.4%	62.8%	220	75.6%	25.8%
		P3				3	100.0%	10.7%
		S1	25	25.0%	61.0%	75	75.0%	33.6%
	Total			313	12.7%	100.0%	2 149	87.3%
Siders	Tag	P1	43	5.5%	33.1%	740	94.5%	65.7%
		P2	38	4.6%	42.2%	795	95.4%	72.8%
		P3	1	1.7%	33.3%	59	98.3%	90.8%
		S1	7	8.4%	58.3%	76	91.6%	72.4%
	Nacht	P1	87	18.4%	66.9%	386	81.6%	34.3%
		P2	52	14.9%	57.8%	297	85.1%	27.2%
		P3	2	25.0%	66.7%	6	75.0%	9.2%
		S1	5	14.7%	41.7%	29	85.3%	27.6%
	Total			235	9.0%	100.0%	2 388	91.0%
Monthey	Tag	P1	23	2.5%	22.8%	885	97.5%	69.2%
		P2	15	1.9%	25.0%	765	98.1%	74.6%
		P3	1	2.5%	100.0%	39	97.5%	86.7%
		S1	1	1.5%	25.0%	65	98.5%	74.7%
	Nacht	P1	78	16.6%	77.2%	393	83.4%	30.8%
		P2	45	14.7%	75.0%	261	85.3%	25.4%
		P3				6	100.0%	13.3%
		S1	3	12.0%	75.0%	22	88.0%	25.3%
	Total			166	6.4%	100.0%	2 436	93.6%
Entremont	Tag	P1	60	25.0%	68.2%	180	75.0%	66.4%
		P2	48	19.0%	77.4%	205	81.0%	76.2%
		P3	5	41.7%	100.0%	7	58.3%	100.0%
	Nacht	P1	28	23.5%	31.8%	91	76.5%	33.6%
		P2	14	17.9%	22.6%	64	82.1%	23.8%
	Total			155	22.1%	100.0%	547	77.9%
Zermatt	Tag	P1	18	13.7%	75.0%	113	86.3%	53.1%
		P2	32	9.9%	94.1%	290	90.1%	78.2%
		P3				10	100.0%	100.0%
	Nacht	P1	6	5.7%	25.0%	100	94.3%	46.9%
		P2	2	2.4%	5.9%	81	97.6%	21.8%
	Total			58	8.9%	100.0%	594	91.1%
Goms	Tag	P1	29	18.6%	93.5%	127	81.4%	70.2%
		P2	11	8.9%	91.7%	113	91.1%	75.8%
		P3	2	22.2%	100.0%	7	77.8%	100.0%
	Nacht	P1	2	3.6%	6.5%	54	96.4%	29.8%
		P2	1	2.7%	8.3%	36	97.3%	24.2%
	Total			45	11.8%	100.0%	337	88.2%
Visp	Tag	P1	9	1.2%	75.0%	734	98.8%	62.5%
		P2	4	0.5%	100.0%	750	99.5%	73.7%
		P3	4	6.8%	100.0%	55	93.2%	90.2%
		S1	2	1.3%	100.0%	155	98.7%	63.3%
	Nacht	P1	3	0.7%	25.0%	440	99.3%	37.5%
		P2				268	100.0%	26.3%
		P3				6	100.0%	9.8%
		S1				90	100.0%	36.7%
	Total			22	0.9%	100.0%	2 498	99.1%

Gampel	Tag	P1	7	29.2%	100.0%	17	70.8%	58.6%
		P2	4	18.2%	100.0%	18	81.8%	81.8%
		P3				1	100.0%	100.0%
	Nacht	S1				2	100.0%	100.0%
		P1				12	100.0%	41.4%
	P2				4	100.0%	18.2%	
	Total			11	16.9%	100.0%	54	83.1%
Grächen	Tag	P1	4	7.0%	44.4%	53	93.0%	54.1%
		P2	1	2.0%	100.0%	49	98.0%	73.1%
		P3				2	100.0%	100.0%
	Nacht	P1	5	10.0%	55.6%	45	90.0%	45.9%
		P2				18	100.0%	26.9%
	Total			10	5.6%	100.0%	167	94.4%
Saas	Tag	P1	1	0.9%	50.0%	111	99.1%	62.0%
		P2	1	0.5%	100.0%	208	99.5%	87.4%
		P3				9	100.0%	81.8%
	Nacht	P1	1	1.4%	50.0%	68	98.6%	38.0%
		P2				30	100.0%	12.6%
		P3				2	100.0%	18.2%
	Total			3	0.7%	100.0%	428	99.3%

Verteilung der P- und S-Einsätze innerhalb/ausserhalb eigener Einsatzzone, Luftrettungsdienste, 2020

Ab 2020 werden die Einsätze der Waadtländer Rettungsdienste auf Walliser Kantonsgebiet in dieser Analyse berücksichtigt.

			Ausserhalb eigener Einsatzzone			Innerhalb eigener Einsatzzone		
			Anz. Einsätze	Verhältnis ausserh./innerh.	Verhältnis Tag/Nacht	Anz. Einsätze	Verhältnis ausserh./innerh.	Verhältnis Tag/Nacht
			P	S		P	S	
Sitten	Tag	P	37	7.1%	88.1%	481	92.9%	95.8%
		S.	14	13.3%	77.8%	91	86.7%	75.8%
	Nacht	P	5	19.2%	11.9%	21	80.8%	4.2%
		S.	4	12.1%	22.2%	29	87.9%	24.2%
	Total		60	8.8%	100.0%	622	91.2%	100.0%
Siders	Tag	P	41	9.4%	85.4%	395	90.6%	97.8%
		S.	2	9.5%	100.0%	19	90.5%	100.0%
	Nacht	P	7	43.8%	14.6%	9	56.3%	2.2%
		Total	50	10.6%	100.0%	423	89.4%	100.0%
Visp	Tag	P	17	3.8%	100.0%	430	96.2%	91.3%
		S.	1	2.2%	100.0%	44	97.8%	77.2%
	Nacht	P				41	100.0%	8.7%
		S.				13	100.0%	22.8%
	Total		18	3.3%	100.0%	528	96.7%	100.0%
Entremont	Tag	P	9	2.8%	81.8%	308	97.2%	94.5%
		S.				1	100.0%	100.0%
	Nacht	P	2	10.0%	18.2%	18	90.0%	5.5%
		Total	11	3.3%	100.0%	327	96.7%	100.0%
Monthey	Tag	P	8	6.8%	88.9%	110	93.2%	92.4%
	Nacht	P	1	10.0%	11.1%	9	90.0%	7.6%
	Total		9	7.0%	100.0%	119	93.0%	100.0%
Goms	Tag	P	4	2.2%	100.0%	179	97.8%	89.5%
	Nacht	P				21	100.0%	10.5%
	Total		4	2.0%	100.0%	200	98.0%	100.0%
Martinach	Tag	P	3	2.3%	100.0%	127	97.7%	93.4%
		S.				2	100.0%	50.0%
	Nacht	P				9	100.0%	6.6%
		S.				2	100.0%	50.0%
	Total		3	2.1%	100.0%	140	97.9%	100.0%
Zermatt	Tag	P	2	0.3%	66.7%	582	99.7%	93.4%
	Nacht	P	1	2.4%	33.3%	41	97.6%	6.6%
	Total		3	0.5%	100.0%	623	99.5%	100.0%
Saas	Tag	P	1	0.5%	100.0%	220	99.5%	94.0%
	Nacht	P				14	100.0%	6.0%
	Total		1	0.4%	100.0%	234	99.6%	100.0%
Grächen	Tag	P				41	100.0%	89.1%
	Nacht	P				5	100.0%	10.9%
	Total					46	100.0%	100.0%
Gampel	Tag	P				8	100.0%	88.9%
	Nacht	P				1	100.0%	11.1%
	Total					9	100.0%	100.0%

Verteilung der Einsätze P1, P2 und S1 innerhalb/ausserhalb eigener Einsatzzone, mobile Notarztdienste, 2020

Ab 2020 werden die Einsätze der Waadtländer Rettungsdienste auf Walliser Kantonsgebiet in dieser Analyse berücksichtigt.

			Ausserhalb eigener Einsatzzone			Innerhalb eigener Einsatzzone		
			Anz. Einsätze	Verhältnis ausserh./innerh.	Verhältnis Tag/Nacht	Anz. Einsätze	Verhältnis ausserh./innerh.	Verhältnis Tag/Nacht
Monthey	Tag	P	181	71.5%	58.6%	72	28.5%	63.7%
		S.	8	100.0%	72.7%			
	Nacht	P	128	75.7%	41.4%	41	24.3%	36.3%
		S.	3	100.0%	27.3%			
	Total		320	73.9%	100.0%	113	26.1%	100.0%
Martinach	Tag	P	12	6.0%	70.6%	187	94.0%	59.9%
		S.	1	3.2%	100.0%	30	96.8%	52.6%
	Nacht	P	5	3.8%	29.4%	125	96.2%	40.1%
		S.				27	100.0%	47.4%
	Total		18	4.7%	100.0%	369	95.3%	100.0%
Sitten	Tag	P	3	0.9%	60.0%	349	99.1%	62.7%
		S.				2	100.0%	66.7%
	Nacht	P	2	1.0%	40.0%	208	99.0%	37.3%
		S.				1	100.0%	33.3%
	Total		5	0.9%	100.0%	560	99.1%	100.0%
Siders	Tag	P	4	2.3%	80.0%	173	97.7%	60.7%
		S.				4	100.0%	57.1%
	Nacht	P	1	0.9%	20.0%	112	99.1%	39.3%
		S.				3	100.0%	42.9%
	Total		5	1.7%	100.0%	292	98.3%	100.0%
Entremont	Tag	P				34	100.0%	47.2%
	Nacht	P	1	2.6%	100.0%	38	97.4%	52.8%
	Total		1	1.4%	100.0%	72	98.6%	100.0%
Visp	Tag	P	1	0.3%	100.0%	317	99.7%	61.6%
		S.				11	100.0%	52.4%
	Nacht	P				198	100.0%	38.4%
		S.				10	100.0%	47.6%
	Total		1	0.2%	100.0%	536	99.8%	100.0%
Zermatt	Tag	P				1	100.0%	50.0%
	Nacht	P	1	50.0%	100.0%	1	50.0%	50.0%
	Total		1	33.3%	100.0%	2	66.7%	100.0%
Goms	Tag	P				20	100.0%	55.6%
	Nacht	P				16	100.0%	44.4%
	Total					36	100.0%	100.0%
Saas	Tag	P				3	100.0%	21.4%
	Nacht	P				11	100.0%	78.6%
	Total					14	100.0%	100.0%
Grächen	Tag	P				17	100.0%	58.6%
	Nacht	P				12	100.0%	41.4%
	Total					29	100.0%	100.0%
Gampel	Tag	P				7	100.0%	46.7%
	Nacht	P				8	100.0%	53.3%
	Total					15	100.0%	100.0%

Verteilung der Einsätze P1, P2, P3 und S1 innerhalb/ausserhalb eigener Einsatzzone, Ambulanzdienste, 2019

Ab 2020 werden die Einsätze der Waadtländer Rettungsdienste auf Walliser Kantonsgebiet in dieser Analyse berücksichtigt.

			Ausserhalb eigener Einsatzzone			Innerhalb eigener Einsatzzone		
			Anz. Einsätze	Verhältnis ausserh./innerh.	Verhältnis Tag/Nacht	Anz. Einsätze	Verhältnis ausserh./innerh.	Verhältnis Tag/Nacht
Sitten	Tag	P1	107	8.4%	69.9%	1 172	91.6%	61.6%
		P2	86	8.5%	85.1%	923	91.5%	71.1%
		P3	8	14.0%	88.9%	49	86.0%	84.5%
		S1	9	21.4%	75.0%	33	78.6%	57.9%
	Nacht	P1	46	5.9%	30.1%	731	94.1%	38.4%
		P2	15	3.8%	14.9%	376	96.2%	28.9%
		P3	1	10.0%	11.1%	9	90.0%	15.5%
		S1	3	11.1%	25.0%	24	88.9%	42.1%
Total			275	7.7%	100.0%	3 317	92.3%	100.0%
Siders	Tag	P1	56	6.3%	32.9%	829	93.7%	66.2%
		P2	36	5.2%	48.6%	658	94.8%	73.8%
		P3	2	5.4%	66.7%	35	94.6%	92.1%
		S1	7	10.6%	53.8%	59	89.4%	67.0%
	Nacht	P1	114	21.2%	67.1%	424	78.8%	33.8%
		P2	38	14.0%	51.4%	233	86.0%	26.2%
		P3	1	25.0%	33.3%	3	75.0%	7.9%
		S1	6	17.1%	46.2%	29	82.9%	33.0%
Total			260	10.3%	100.0%	2 270	89.7%	100.0%
Martinach	Tag	P1	47	6.0%	34.6%	739	94.0%	66.3%
		P2	20	3.7%	26.3%	516	96.3%	72.9%
		P3	1	3.3%	50.0%	29	96.7%	78.4%
		S1	9	5.7%	32.1%	149	94.3%	63.4%
	Nacht	P1	89	19.2%	65.4%	375	80.8%	33.7%
		P2	56	22.6%	73.7%	192	77.4%	27.1%
		P3	1	11.1%	50.0%	8	88.9%	21.6%
		S1	19	18.1%	67.9%	86	81.9%	36.6%
Total			242	10.4%	100.0%	2 094	89.6%	100.0%
Entremont	Tag	P1	46	17.7%	59.7%	214	82.3%	61.5%
		P2	36	16.4%	85.7%	183	83.6%	81.3%
		P3	1	16.7%	100.0%	5	83.3%	83.3%
		S1	31	18.8%	40.3%	134	81.2%	38.5%
	Nacht	P2	6	12.5%	14.3%	42	87.5%	18.7%
		P3				1	100.0%	16.7%
		Total			120	17.2%	100.0%	579
Monthey	Tag	P1	12	1.4%	31.6%	817	98.6%	67.2%
		P2	7	1.2%	38.9%	574	98.8%	71.1%
		P3				27	100.0%	79.4%
		S1	3	2.6%	60.0%	111	97.4%	68.5%
	Nacht	P1	26	6.1%	68.4%	398	93.9%	32.8%
		P2	11	4.5%	61.1%	233	95.5%	28.9%
		P3	3	30.0%	100.0%	7	70.0%	20.6%
		S1	2	3.8%	40.0%	51	96.2%	31.5%
Total			64	2.8%	100.0%	2 218	97.2%	100.0%
Zermatt	Tag	P1	4	2.7%	36.4%	142	97.3%	59.7%
		P2	43	12.5%	84.3%	302	87.5%	76.3%
		P3				18	100.0%	94.7%
	Nacht	P1	7	6.8%	63.6%	96	93.2%	40.3%
		P2	8	7.8%	15.7%	94	92.2%	23.7%
		P3				1	100.0%	5.3%
		S1				1	100.0%	100.0%
Total			62	8.7%	100.0%	654	91.3%	100.0%
Goms	Tag	P1	12	9.8%	57.1%	110	90.2%	62.9%
		P2	15	12.2%	78.9%	108	87.8%	84.4%
		P3	2	18.2%	100.0%	9	81.8%	100.0%
	Nacht	P1	9	12.2%	42.9%	65	87.8%	37.1%
		P2	4	16.7%	21.1%	20	83.3%	15.6%
Total			42	11.9%	100.0%	312	88.1%	100.0%
Visp	Tag	P1	6	0.8%	50.0%	757	99.2%	63.7%
		P2	2	0.3%	100.0%	746	99.7%	73.3%
		P3	7	10.4%	100.0%	60	89.6%	88.2%
		S1	4	2.3%	100.0%	167	97.7%	67.6%
	Nacht	P1	6	1.4%	50.0%	432	98.6%	36.3%
		P2				272	100.0%	26.7%
		P3				8	100.0%	11.8%
		S1				80	100.0%	32.4%
Total			25	1.0%	100.0%	2 522	99.0%	100.0%

Grächen	Tag	P1	1	2.0%	25.0%	50	98.0%	61.7%
		P2	2	3.1%	100.0%	62	96.9%	84.9%
		P3	2	33.3%	100.0%	4	66.7%	66.7%
	Nacht	P1	3	8.8%	75.0%	31	91.2%	38.3%
		P2				11	100.0%	15.1%
		P3				2	100.0%	33.3%
Total			8	4.8%	100.0%	160	95.2%	100.0%
Saas	Tag	P1				124	100.0%	62.6%
		P2	1	0.3%	100.0%	331	99.7%	91.2%
		P3				3	100.0%	75.0%
	Nacht	P1				74	100.0%	37.4%
		P2				32	100.0%	8.8%
		P3				1	100.0%	25.0%
Total			1	0.2%	100.0%	565	99.8%	100.0%

Verteilung der P- und S-Einsätze innerhalb/ausserhalb eigener Einsatzzone, Luftrettungsdienste, 2019

Ab 2020 werden die Einsätze der Waadtländer Rettungsdienste auf Walliser Kantonsgebiet in dieser Analyse berücksichtigt.

		P	Ausserhalb eigener Einsatzzone			Innerhalb eigener Einsatzzone		
			Anz. Einsätze	Verhältnis ausserh./innerh.	Verhältnis Tag/Nacht	Anz. Einsätze	Verhältnis ausserh./innerh.	Verhältnis Tag/Nacht
Siders	Tag	P	53	12.0%	88.3%	387	88.0%	95.1%
		S.	2	8.7%	100.0%	21	91.3%	91.3%
	Nacht	P	7	25.9%	11.7%	20	74.1%	4.9%
		S.				2	100.0%	8.7%
Total			62	12.6%	100.0%	430	87.4%	100.0%
Sitten	Tag	P	29	5.4%	85.3%	507	94.6%	96.2%
		S.	11	10.9%	45.8%	90	89.1%	69.2%
	Nacht	P	5	20.0%	14.7%	20	80.0%	3.8%
		S.	13	24.5%	54.2%	40	75.5%	30.8%
Total			58	8.1%	100.0%	657	91.9%	100.0%
Entremont	Tag	P	18	4.5%	90.0%	379	95.5%	92.4%
		S.				1	100.0%	100.0%
	Nacht	P	2	6.1%	10.0%	31	93.9%	7.6%
Total			20	4.6%	100.0%	411	95.4%	100.0%
Martinach	Tag	P	8	5.9%	80.0%	128	94.1%	88.9%
		S.	1	16.7%	100.0%	5	83.3%	100.0%
	Nacht	P	2	11.1%	20.0%	16	88.9%	11.1%
Total			11	6.9%	100.0%	149	93.1%	100.0%
Monthey	Tag	P	3	2.4%	100.0%	123	97.6%	94.6%
		S.	1	4.5%	50.0%	21	95.5%	75.0%
	Nacht	P				7	100.0%	5.4%
		S.	1	12.5%	50.0%	7	87.5%	25.0%
Total			5	3.1%	100.0%	158	96.9%	100.0%
Visp	Tag	P	1	0.2%	100.0%	415	99.8%	91.8%
		S.				51	100.0%	71.8%
	Nacht	P				37	100.0%	8.2%
		S.	2	9.1%	100.0%	20	90.9%	28.2%
Total			3	0.6%	100.0%	523	99.4%	100.0%
Zermatt	Tag	P	2	0.3%	66.7%	765	99.7%	92.1%
	Nacht	P	1	1.5%	33.3%	66	98.5%	7.9%
	Total			3	0.4%	100.0%	831	99.6%
Saas	Tag	P	2	0.9%	100.0%	230	99.1%	95.0%
	Nacht	P				12	100.0%	5.0%
	Total			2	0.8%	100.0%	242	99.2%
Goms	Tag	P				226	100.0%	93.8%
	Nacht	P				15	100.0%	6.2%
	Total					241	100.0%	100.0%
Grächen	Tag	P				43	100.0%	95.6%
		S.				2	100.0%	100.0%
	Nacht	P				2	100.0%	4.4%
Total					47	100.0%	100.0%	

Verteilung der Einsätze P1, P2 und S1 innerhalb/ausserhalb eigener Einsatzzone, mobile Notarztdienste, 2019

Ab 2020 werden die Einsätze der Waadtländer Rettungsdienste auf Walliser Kantonsgebiet in dieser Analyse berücksichtigt.

			Ausserhalb eigener Einsatzzone			Innerhalb eigener Einsatzzone		
			Anz. Einsätze	Verhältnis ausserh./innerh.	Verhältnis Tag/Nacht	Anz. Einsätze	Verhältnis ausserh./innerh.	Verhältnis Tag/Nacht
Monthey	Tag	P	29	11.1%	54.7%	232	88.9%	60.1%
		S.	2	8.0%	100.0%	23	92.0%	56.1%
	Nacht	P	24	13.5%	45.3%	154	86.5%	39.9%
		S.				18	100.0%	43.9%
	Total		55	11.4%	100.0%	427	88.6%	100.0%
Martinach	Tag	P	10	3.8%	20.0%	253	96.2%	70.1%
		S.				38	100.0%	56.7%
	Nacht	P	40	27.0%	80.0%	108	73.0%	29.9%
		S.	3	9.4%	100.0%	29	90.6%	43.3%
	Total		53	11.0%	100.0%	428	89.0%	100.0%
Sitten	Tag	P	2	0.6%	33.3%	330	99.4%	63.2%
	Nacht	P	4	2.0%	66.7%	192	98.0%	36.8%
	Total		6	1.1%	100.0%	522	98.9%	100.0%
Entremont	Tag	P				51	100.0%	53.7%
	Nacht	P	4	8.3%	100.0%	44	91.7%	46.3%
	Total		4	4.0%	100.0%	95	96.0%	100.0%
Siders	Tag	P	2	1.1%	66.7%	182	98.9%	57.2%
		S.				1	100.0%	33.3%
	Nacht	P	1	0.7%	33.3%	136	99.3%	42.8%
		S.				2	100.0%	66.7%
	Total		3	0.9%	100.0%	321	99.1%	100.0%
Visp	Tag	P				299	100.0%	64.0%
		S.				13	100.0%	59.1%
	Nacht	P	1	0.6%	100.0%	168	99.4%	36.0%
		S.				9	100.0%	40.9%
	Total		1	0.2%	100.0%	489	99.8%	100.0%
Goms	Tag	P				10	100.0%	34.5%
	Nacht	P				19	100.0%	65.5%
	Total					29	100.0%	100.0%
Saas	Tag	P				5	100.0%	62.5%
	Nacht	P				3	100.0%	37.5%
	Total					8	100.0%	100.0%
Grächen	Tag	P				6	100.0%	40.0%
	Nacht	P				9	100.0%	60.0%
	Total					15	100.0%	100.0%

Verteilung der Einsätze P1, P2, P3 und S1 innerhalb/ausserhalb eigener Einsatzzone, Ambulanzdienste, 2018

Ab 2020 werden die Einsätze der Waadtländer Rettungsdienste auf Walliser Kantonsgebiet in dieser Analyse berücksichtigt.

			Ausserhalb eigener Einsatzzone			Innerhalb eigener Einsatzzone		
			Anz. Einsätze	Verhältnis ausserh./innerh.	Verhältnis Tag/Nacht	Anz. Einsätze	Verhältnis ausserh./innerh.	Verhältnis Tag/Nacht
Sitten	Tag	P1	102	7.6%	67.1%	1 247	92.4%	61.8%
		P2	80	8.7%	82.5%	835	91.3%	70.0%
		P3	9	12.5%	90.0%	63	87.5%	86.3%
		S1	7	21.2%	100.0%	26	78.8%	65.0%
	Nacht	P1	50	6.1%	32.9%	770	93.9%	38.2%
		P2	17	4.5%	17.5%	358	95.5%	30.0%
		P3	1	9.1%	10.0%	10	90.9%	13.7%
		S1				14	100.0%	35.0%
Total		266	7.4%	100.0%	3 323	92.6%	100.0%	
Siders	Tag	P1	62	7.2%	39.7%	798	92.8%	65.8%
		P2	39	5.8%	50.0%	631	94.2%	76.4%
		P3	3	10.3%	100.0%	26	89.7%	86.7%
		S1	3	4.9%	42.9%	58	95.1%	72.5%
	Nacht	P1	94	18.5%	60.3%	415	81.5%	34.2%
		P2	39	16.7%	50.0%	195	83.3%	23.6%
		P3				4	100.0%	13.3%
		S1	4	15.4%	57.1%	22	84.6%	27.5%
Total		244	10.2%	100.0%	2 149	89.8%	100.0%	

Martinach	Tag	P1	43	5.6%	27.9%	730	94.4%	66.9%	
		P2	23	4.7%	40.4%	465	95.3%	72.7%	
		P3	3	14.3%	60.0%	18	85.7%	100.0%	
		S1	10	5.8%	45.5%	162	94.2%	70.7%	
	Nacht	P1	111	23.5%	72.1%	361	76.5%	33.1%	
		P2	34	16.3%	59.6%	175	83.7%	27.3%	
		P3	2	100.0%	40.0%				
		S1	12	15.2%	54.5%	67	84.8%	29.3%	
Total			238	10.7%	100.0%	1 978	89.3%	100.0%	
Entremont	Tag	P1	46	18.9%	59.7%	197	81.1%	61.6%	
		P2	37	20.3%	86.0%	145	79.7%	72.5%	
		P3	3	42.9%	100.0%	4	57.1%	80.0%	
	Nacht	P1	31	20.1%	40.3%	123	79.9%	38.4%	
		P2	6	9.8%	14.0%	55	90.2%	27.5%	
		P3				1	100.0%	20.0%	
	Total			123	19.0%	100.0%	525	81.0%	100.0%
	Zermatt	Tag	P1	6	4.3%	75.0%	134	95.7%	57.3%
P2			49	14.0%	100.0%	301	86.0%	85.5%	
P3			1	9.1%	100.0%	10	90.9%	90.9%	
Nacht		P1	2	2.0%	25.0%	100	98.0%	42.7%	
		P2				51	100.0%	14.5%	
		P3				1	100.0%	9.1%	
S1					1	100.0%	100.0%		
Total			58	8.8%	100.0%	598	91.2%	100.0%	
Goms	Tag	P1	18	11.6%	78.3%	137	88.4%	73.3%	
		P2	26	17.7%	89.7%	121	82.3%	84.0%	
		P3	1	7.1%	100.0%	13	92.9%	92.9%	
	Nacht	P1	5	9.1%	21.7%	50	90.9%	26.7%	
		P2	3	11.5%	10.3%	23	88.5%	16.0%	
		P3				1	100.0%	7.1%	
	Total			53	13.3%	100.0%	345	86.7%	100.0%
	Monthey	Tag	P1	6	0.7%	18.2%	865	99.3%	67.3%
P2			5	0.9%	41.7%	577	99.1%	77.0%	
P3						40	100.0%	71.4%	
S1			2	2.0%	50.0%	98	98.0%	61.3%	
Nacht		P1	27	6.0%	81.8%	421	94.0%	32.7%	
		P2	7	3.9%	58.3%	172	96.1%	23.0%	
		P3				16	100.0%	28.6%	
		S1	2	3.1%	50.0%	62	96.9%	38.8%	
Total			49	2.1%	100.0%	2 251	97.9%	100.0%	
Visp	Tag	P1	4	0.5%	50.0%	825	99.5%	65.1%	
		P2	7	1.0%	87.5%	717	99.0%	78.2%	
		P3	6	10.7%	100.0%	50	89.3%	83.3%	
		S1	2	1.3%	100.0%	154	98.7%	70.0%	
	Nacht	P1	4	0.9%	50.0%	443	99.1%	34.9%	
		P2	1	0.5%	12.5%	200	99.5%	21.8%	
		P3				10	100.0%	16.7%	
		S1				66	100.0%	30.0%	
Total			24	1.0%	100.0%	2 465	99.0%	100.0%	
Grächen	Tag	P1	6	9.7%	66.7%	56	90.3%	100.0%	
		P2	1	2.0%	100.0%	50	98.0%	100.0%	
		P3				3	100.0%	100.0%	
	Nacht	P1	3	100.0%	33.3%				
	Total			10	8.4%	100.0%	109	91.6%	100.0%
Saas	Tag	P1				129	100.0%	73.3%	
		P2	1	0.3%	100.0%	315	99.7%	91.8%	
		P3				6	100.0%	100.0%	
		S1				1	100.0%	100.0%	
	Nacht	P1				47	100.0%	26.7%	
		P2				28	100.0%	8.2%	
	Total			1	0.2%	100.0%	526	99.8%	100.0%

Verteilung der P- und S-Einsätze innerhalb/ausserhalb eigener Einsatzzone, Luftrettungsdienste, 2018

Ab 2020 werden die Einsätze der Waadtländer Rettungsdienste auf Walliser Kantonsgebiet in dieser Analyse berücksichtigt.

			Ausserhalb eigener Einsatzzone			Innerhalb eigener Einsatzzone		
			Anz. Einsätze	Verhältnis ausserh./innerh.	Verhältnis Tag/Nacht	Anz. Einsätze	Verhältnis ausserh./innerh.	Verhältnis Tag/Nacht
Siders	Tag	P	53	11.1%	75.7%	423	88.9%	96.4%
		S.	8	25.0%	57.1%	24	75.0%	88.9%
	Nacht	P	17	51.5%	24.3%	16	48.5%	3.6%
		S.	6	66.7%	42.9%	3	33.3%	11.1%
	Total		84	15.3%	100.0%	466	84.7%	100.0%
Sitten	Tag	P	26	5.0%	78.8%	497	95.0%	96.1%
		S.	34	33.7%	68.0%	67	66.3%	68.4%
	Nacht	P	7	25.9%	21.2%	20	74.1%	3.9%
		S.	16	34.0%	32.0%	31	66.0%	31.6%
	Total		83	11.9%	100.0%	615	88.1%	100.0%
Martinach	Tag	P	10	6.1%	58.8%	155	93.9%	90.6%
		S.	1	50.0%	100.0%	1	50.0%	33.3%
	Nacht	P	7	30.4%	41.2%	16	69.6%	9.4%
		S.				2	100.0%	66.7%
	Total		18	9.4%	100.0%	174	90.6%	100.0%
Monthey	Tag	P	5	4.5%	62.5%	105	95.5%	95.5%
		S.	3	11.1%	50.0%	24	88.9%	75.0%
	Nacht	P	3	37.5%	37.5%	5	62.5%	4.5%
		S.	3	27.3%	50.0%	8	72.7%	25.0%
	Total		14	9.0%	100.0%	142	91.0%	100.0%
Entremont	Tag	P	6	1.7%	75.0%	351	98.3%	95.9%
	Nacht	P	2	11.8%	25.0%	15	88.2%	4.1%
	Total		8	2.1%	100.0%	366	97.9%	100.0%
Zermatt	Tag	P	2	0.3%	50.0%	712	99.7%	90.5%
		S.				1	100.0%	50.0%
	Nacht	P	2	2.6%	50.0%	75	97.4%	9.5%
		S.				1	100.0%	50.0%
	Total		4	0.5%	100.0%	789	99.5%	100.0%
Visp	Tag	P	3	0.7%	100.0%	446	99.3%	91.6%
		S.				42	100.0%	77.8%
	Nacht	P				41	100.0%	8.4%
		S.				12	100.0%	22.2%
	Total		3	0.6%	100.0%	541	99.4%	100.0%
Goms	Tag	P	1	0.5%	100.0%	211	99.5%	93.8%
	Nacht	P				14	100.0%	6.2%
	Total		1	0.4%	100.0%	225	99.6%	100.0%
Saas	Tag	P				232	100.0%	94.3%
	Nacht	P				14	100.0%	5.7%
	Total					246	100.0%	100.0%
Grächen	Tag	P				44	100.0%	89.8%
	Nacht	P				5	100.0%	10.2%
	Total					49	100.0%	100.0%

Verteilung der Einsätze P1, P2 und S1 innerhalb/ausserhalb eigener Einsatzzone, mobile Notarztdienste, 2018

Ab 2020 werden die Einsätze der Waadtländer Rettungsdienste auf Walliser Kantonsgebiet in dieser Analyse berücksichtigt.

			Ausserhalb eigener Einsatzzone			Innerhalb eigener Einsatzzone		
			Anz. Einsätze	Verhältnis ausserh./innerh.	Verhältnis Tag/Nacht	Anz. Einsätze	Verhältnis ausserh./innerh.	Verhältnis Tag/Nacht
Martinach	Tag	P	3	1.0%	33.3%	301	99.0%	60.8%
		S.				48	100.0%	60.8%
	Nacht	P	6	3.0%	66.7%	194	97.0%	39.2%
		S.				31	100.0%	39.2%
Total			9	1.5%	100.0%	574	98.5%	100.0%
Sitten	Tag	P	3	0.6%	33.3%	505	99.4%	61.9%
		S.						
	Nacht	P	6	1.9%	66.7%	311	98.1%	38.1%
		S.				1	100.0%	100.0%
Total			9	1.1%	100.0%	817	98.9%	100.0%
Monthey	Tag	P	1	0.3%	33.3%	362	99.7%	61.7%
		S.				26	100.0%	53.1%
	Nacht	P	2	0.9%	66.7%	225	99.1%	38.3%
		S.				23	100.0%	46.9%
Total			3	0.5%	100.0%	636	99.5%	100.0%
Siders	Tag	P	2	1.0%	66.7%	192	99.0%	52.5%
		S.				2	100.0%	33.3%
	Nacht	P	1	0.6%	33.3%	174	99.4%	47.5%
		S.				4	100.0%	66.7%
Total			3	0.8%	100.0%	372	99.2%	100.0%
Visp	Tag	P				390	100.0%	63.9%
		S.				17	100.0%	70.8%
	Nacht	P	2	0.9%	100.0%	220	99.1%	36.1%
		S.				7	100.0%	29.2%
Total			2	0.3%	100.0%	634	99.7%	100.0%
Entremont	Tag	P				43	100.0%	40.2%
	Nacht	P				64	100.0%	59.8%
	Total					107	100.0%	100.0%
Goms	Tag	P				17	100.0%	45.9%
	Nacht	P				20	100.0%	54.1%
	Total					37	100.0%	100.0%
Saas	Tag	P				7	100.0%	70.0%
	Nacht	P				3	100.0%	30.0%
	Total					10	100.0%	100.0%
Grächen	Tag	P				5	100.0%	41.7%
	Nacht	P				7	100.0%	58.3%
	Total					12	100.0%	100.0%
Zermatt	Tag	P				1	100.0%	50.0%
	Nacht	P				1	100.0%	50.0%
	Total					2	100.0%	100.0%

Verteilung der Einsätze P1, P2, P3 und S1 innerhalb/ausserhalb eigener Einsatzzone, Ambulanzdienste, 2017

Ab 2020 werden die Einsätze der Waadtländer Rettungsdienste auf Walliser Kantonsgebiet in dieser Analyse berücksichtigt.

			Ausserhalb eigener Einsatzzone			Innerhalb eigener Einsatzzone		
			Anz. Einsätze	Verhältnis ausserh./innerh.	Verhältnis Tag/Nacht	Anz. Einsätze	Verhältnis ausserh./innerh.	Verhältnis Tag/Nacht
Sitten	Tag	P1	102	7.7%	73.4%	1 231	92.3%	61.2%
		P2	76	8.8%	88.4%	785	91.2%	70.2%
		P3	16	15.4%	80.0%	88	84.6%	95.7%
		S1	10	26.3%	71.4%	28	73.7%	62.2%
	Nacht	P1	37	4.5%	26.6%	780	95.5%	38.8%
		P2	10	2.9%	11.6%	333	97.1%	29.8%
		P3	4	50.0%	20.0%	4	50.0%	4.3%
		S1	4	19.0%	28.6%	17	81.0%	37.8%
	Total		259	7.3%	100.0%	3 266	92.7%	100.0%
Martinach	Tag	P1	48	7.0%	32.7%	640	93.0%	62.9%
		P2	27	5.7%	50.9%	446	94.3%	74.7%
		P3	6	12.0%	85.7%	44	88.0%	89.8%
		S1	8	5.4%	28.6%	141	94.6%	64.1%
	Nacht	P1	99	20.8%	67.3%	377	79.2%	37.1%
		P2	26	14.7%	49.1%	151	85.3%	25.3%
		P3	1	16.7%	14.3%	5	83.3%	10.2%
		S1	20	20.2%	71.4%	79	79.8%	35.9%
	Total		235	11.1%	100.0%	1 883	88.9%	100.0%
Siders	Tag	P1	45	5.9%	34.4%	718	94.1%	63.3%
		P2	37	6.8%	54.4%	509	93.2%	78.3%
		P3	6	12.2%	85.7%	43	87.8%	95.6%
		S1	3	3.8%	27.3%	76	96.2%	63.3%
	Nacht	P1	86	17.1%	65.6%	416	82.9%	36.7%
		P2	31	18.0%	45.6%	141	82.0%	21.7%
		P3	1	33.3%	14.3%	2	66.7%	4.4%
		S1	8	15.4%	72.7%	44	84.6%	36.7%
	Total		217	10.0%	100.0%	1 949	90.0%	100.0%
Entremont	Tag	P1	84	28.3%	70.6%	213	71.7%	67.2%
		P2	48	24.5%	90.6%	148	75.5%	78.7%
		P3	3	20.0%	100.0%	12	80.0%	100.0%
	Nacht	P1	35	25.2%	29.4%	104	74.8%	32.8%
		P2	5	11.1%	9.4%	40	88.9%	21.3%
	Total		175	25.3%	100.0%	517	74.7%	100.0%
Zermatt	Tag	P1	14	12.2%	100.0%	101	87.8%	59.4%
		P2	44	12.4%	97.8%	312	87.6%	83.0%
		P3				7	100.0%	100.0%
	Nacht	P1				69	100.0%	40.6%
		P2	1	1.5%	2.2%	64	98.5%	17.0%
	Total		59	9.6%	100.0%	553	90.4%	100.0%
Goms	Tag	P1	17	14.0%	73.9%	104	86.0%	65.4%
		P2	14	11.9%	82.4%	104	88.1%	88.1%
		P3	2	28.6%	100.0%	5	71.4%	100.0%
	Nacht	P1	6	9.8%	26.1%	55	90.2%	34.6%
		P2	3	17.6%	17.6%	14	82.4%	11.9%
	Total		42	13.0%	100.0%	282	87.0%	100.0%
Monthey	Tag	P1	3	0.4%	10.3%	759	99.6%	64.8%
		P2	5	1.0%	55.6%	517	99.0%	76.4%
		P3				52	100.0%	89.7%
		S1				115	100.0%	70.1%
	Nacht	P1	26	5.9%	89.7%	413	94.1%	35.2%
		P2	4	2.4%	44.4%	160	97.6%	23.6%
		P3				6	100.0%	10.3%
		S1	1	2.0%	100.0%	49	98.0%	29.9%
Total		39	1.8%	100.0%	2 071	98.2%	100.0%	
Visp	Tag	P1	6	0.8%	60.0%	729	99.2%	62.0%
		P2	4	0.6%	100.0%	660	99.4%	75.9%
		P3	5	6.7%	100.0%	70	93.3%	92.1%
		S1	1	0.8%	100.0%	132	99.2%	64.4%
	Nacht	P1	4	0.9%	40.0%	446	99.1%	38.0%
		P2				210	100.0%	24.1%
		P3				6	100.0%	7.9%
		S1				73	100.0%	35.6%
Total		20	0.9%	100.0%	2 326	99.1%	100.0%	
Grächen	Tag	P1	3	6.5%	33.3%	43	93.5%	100.0%
		P2	4	7.1%	100.0%	52	92.9%	100.0%
		P3				3	100.0%	100.0%
	Nacht	P1	6	100.0%	66.7%			
Total		13	11.7%	100.0%	98	88.3%	100.0%	
Saas	Tag	P1				117	100.0%	61.6%
		P2	1	0.4%	100.0%	282	99.6%	91.0%
		P3				7	100.0%	87.5%
	Nacht	P1				73	100.0%	38.4%
		P2				28	100.0%	9.0%
		P3				1	100.0%	12.5%
Total		1	0.2%	100.0%	508	99.8%	100.0%	

Verteilung der P- und S-Einsätze innerhalb/ausserhalb eigener Einsatzzone, Luftrettungsdienste, 2017

Ab 2020 werden die Einsätze der Waadtländer Rettungsdienste auf Walliser Kantonsgebiet in dieser Analyse berücksichtigt.

			Ausserhalb eigener Einsatzzone			Innerhalb eigener Einsatzzone		
			Anz. Einsätze	Verhältnis ausserh./innerh.	Verhältnis Tag/Nacht	Anz. Einsätze	Verhältnis ausserh./innerh.	Verhältnis Tag/Nacht
Sitten	Tag	P	20	4.3%	87.0%	450	95.7%	95.3%
		S.	16	14.4%	66.7%	95	85.6%	73.6%
	Nacht	P	3	12.0%	13.0%	22	88.0%	4.7%
		S.	8	19.0%	33.3%	34	81.0%	26.4%
	Total		47	7.3%	100.0%	601	92.7%	100.0%
Siders	Tag	P	31	7.0%	88.6%	415	93.0%	96.7%
		S.	5	10.9%	62.5%	41	89.1%	87.2%
	Nacht	P	4	22.2%	11.4%	14	77.8%	3.3%
		S.	3	33.3%	37.5%	6	66.7%	12.8%
	Total		43	8.3%	100.0%	476	91.7%	100.0%
Entremont	Tag	P	11	3.4%	84.6%	314	96.6%	94.3%
		S.				2	100.0%	100.0%
	Nacht	P	2	9.5%	15.4%	19	90.5%	5.7%
		S.						
Total		13	3.7%	100.0%	335	96.3%	100.0%	
Monthey	Tag	P	4	3.2%	100.0%	121	96.8%	92.4%
		S.	4	21.1%	66.7%	15	78.9%	57.7%
	Nacht	P				10	100.0%	7.6%
		S.	2	15.4%	33.3%	11	84.6%	42.3%
	Total		10	6.0%	100.0%	157	94.0%	100.0%
Martinach	Tag	P	1	0.8%	50.0%	126	99.2%	90.0%
		S.	1	50.0%	100.0%	1	50.0%	100.0%
	Nacht	P	1	6.7%	50.0%	14	93.3%	10.0%
		S.						
Total		3	2.1%	100.0%	141	97.9%	100.0%	
Visp	Tag	P	3	0.8%	100.0%	379	99.2%	92.7%
		S.				38	100.0%	63.3%
	Nacht	P				30	100.0%	7.3%
		S.				22	100.0%	36.7%
	Total		3	0.6%	100.0%	469	99.4%	100.0%
Zermatt	Tag	P	1	0.2%	100.0%	657	99.8%	94.8%
		S.				1	100.0%	100.0%
	Nacht	P				36	100.0%	5.2%
		S.						
Total		1	0.1%	100.0%	694	99.9%	100.0%	
Goms	Tag	P				167	100.0%	92.8%
	Nacht	P				13	100.0%	7.2%
	Total					180	100.0%	100.0%
Saas	Tag	P				241	100.0%	94.5%
	Nacht	P				14	100.0%	5.5%
	Total					255	100.0%	100.0%
Grächen	Tag	P				50	100.0%	94.3%
	Nacht	P				3	100.0%	5.7%
	Total					53	100.0%	100.0%

Verteilung der Einsätze P1, P2 und S1 innerhalb/ausserhalb eigener Einsatzzone, mobile Notarztdienste, 2017

Ab 2020 werden die Einsätze der Waadtländer Rettungsdienste auf Walliser Kantonsgebiet in dieser Analyse berücksichtigt.

			Ausserhalb eigener Einsatzzone			Innerhalb eigener Einsatzzone		
			Anz. Einsätze	Verhältnis ausserh./innerh.	Verhältnis Tag/Nacht	Anz. Einsätze	Verhältnis ausserh./innerh.	Verhältnis Tag/Nacht
Martinach	Tag	P	6	2.3%	37.5%	258	97.7%	55.5%
		S.				58	100.0%	59.2%
	Nacht	P	10	4.6%	62.5%	207	95.4%	44.5%
		S.				40	100.0%	40.8%
	Total		16	2.8%	100.0%	563	97.2%	100.0%
Sitten	Tag	P	6	1.2%	75.0%	513	98.8%	61.6%
		S.				2	100.0%	50.0%
	Nacht	P	2	0.6%	25.0%	320	99.4%	38.4%
		S.				2	100.0%	50.0%
	Total		8	0.9%	100.0%	837	99.1%	100.0%
Monthey	Tag	P	2	0.6%	50.0%	330	99.4%	59.5%
		S.	1	3.7%	50.0%	26	96.3%	72.2%
	Nacht	P	2	0.9%	50.0%	225	99.1%	40.5%
		S.	1	9.1%	50.0%	10	90.9%	27.8%
	Total		6	1.0%	100.0%	591	99.0%	100.0%
Siders	Tag	P	1	0.5%	100.0%	193	99.5%	53.0%
		S.				7	100.0%	43.8%
	Nacht	P				171	100.0%	47.0%
		S.				9	100.0%	56.3%
	Total		1	0.3%	100.0%	380	99.7%	100.0%
Visp	Tag	P				312	100.0%	57.0%
		S.				20	100.0%	64.5%
	Nacht	P	1	0.4%	100.0%	235	99.6%	43.0%
		S.				11	100.0%	35.5%
	Total		1	0.2%	100.0%	578	99.8%	100.0%
Entremont	Tag	P				56	100.0%	53.8%
	Nacht	P				48	100.0%	46.2%
	Total					104	100.0%	100.0%
Goms	Tag	P				13	100.0%	32.5%
	Nacht	P				27	100.0%	67.5%
	Total					40	100.0%	100.0%
Grächen	Tag	P				7	100.0%	36.8%
	Nacht	P				12	100.0%	63.2%
	Total					19	100.0%	100.0%

Verteilung der Einsätze P1, P2, P3 und S1 in den verschiedenen Einsatzzonen auf die Ambulanzdienste, 2021

Ab 2020 werden die Einsätze der Waadtländer Rettungsdienste auf Walliser Kantonsgebiet in dieser Analyse berücksichtigt.

		Tag Verhältnis			Nacht Verhältnis			Total Verhältnis		
		Anz. Einsätze	ausserh./innerh.	Verhältnis Tag/Nacht	Anz. Einsätze	ausserh./innerh.	Verhältnis Tag/Nacht	Anz. Einsätze	ausserh./innerh.	Verhältnis Tag/Nacht
Sitten	Innerhalb eigener Einsatzzone	2 553	88.7%	63.8%	1 447	93.4%	36.2%	4 000	90.4%	100.0%
	Ausserhalb eigener Einsatzzone	324	11.3%	76.1%	102	6.6%	23.9%	426	9.6%	100.0%
	Ambu Sierre	239	73.8%	77.9%	68	66.7%	22.1%	307	72.1%	100.0%
	Ambu Martigny	74	22.8%	72.5%	28	27.5%	27.5%	102	23.9%	100.0%
	Ambu Monthey	7	2.2%	63.6%	4	3.9%	36.4%	11	2.6%	100.0%
	Ambu Entremont	1	0.3%	33.3%	2	2.0%	66.7%	3	0.7%	100.0%
Ambu Visp	3	0.9%	100.0%				3	0.7%	100.0%	
Martinach	Innerhalb eigener Einsatzzone	1 635	91.0%	69.9%	703	76.3%	30.1%	2 338	86.0%	100.0%
	Ausserhalb eigener Einsatzzone	162	9.0%	42.6%	218	23.7%	57.4%	380	14.0%	100.0%
	Ambu Entremont	102	63.0%	46.6%	117	53.7%	53.4%	219	57.6%	100.0%
	Ambu Sion	25	15.4%	25.8%	72	33.0%	74.2%	97	25.5%	100.0%
	Ambu Monthey	34	21.0%	55.7%	27	12.4%	44.3%	61	16.1%	100.0%
	Ambu Sierre	1	0.6%	33.3%	2	0.9%	66.7%	3	0.8%	100.0%
Siders	Innerhalb eigener Einsatzzone	1 721	93.0%	68.9%	777	80.9%	31.1%	2 498	88.9%	100.0%
	Ausserhalb eigener Einsatzzone	129	7.0%	41.2%	184	19.1%	58.8%	313	11.1%	100.0%
	Ambu Sion	94	72.9%	36.9%	161	87.5%	63.1%	255	81.5%	100.0%
	Ambu Gampel-Steg	21	16.3%	100.0%				21	6.7%	100.0%
	Ambu Visp	6	4.7%	33.3%	12	6.5%	66.7%	18	5.8%	100.0%
	Ambu Martigny	1	0.8%	10.0%	9	4.9%	90.0%	10	3.2%	100.0%
	Ambu Entremont	1	0.8%	33.3%	2	1.1%	66.7%	3	1.0%	100.0%
	Ambu Monthey	3	2.3%	100.0%				3	1.0%	100.0%
	Ambu Zermatt	2	1.6%	100.0%				2	0.6%	100.0%
Ambu Bitsch	1	0.8%	100.0%				1	0.3%	100.0%	
Entremont	Innerhalb eigener Einsatzzone	414	78.7%	64.8%	225	86.5%	35.2%	639	81.3%	100.0%
	Ausserhalb eigener Einsatzzone	112	21.3%	77.2%	35	13.5%	23.8%	147	18.7%	100.0%
	Ambu Martigny	105	93.8%	77.8%	30	85.7%	22.2%	135	91.8%	100.0%
	Ambu Monthey	7	6.3%	87.5%	1	2.9%	12.5%	8	5.4%	100.0%
	Ambu Sion				3	8.6%	100.0%	3	2.0%	100.0%
Ambu Sierre				1	2.9%	100.0%	1	0.7%	100.0%	
Monthey	Innerhalb eigener Einsatzzone	1 793	98.2%	68.9%	811	91.0%	31.1%	2 604	95.8%	100.0%
	Ausserhalb eigener Einsatzzone	33	1.8%	29.2%	80	9.0%	70.8%	113	4.2%	100.0%
	Ambu Martigny	31	93.9%	30.1%	72	90.0%	69.9%	103	91.2%	100.0%
	Ambu Entremont	2	6.1%	25.0%	6	7.5%	75.0%	8	7.1%	100.0%
Ambu Sion				2	2.5%	100.0%	2	1.8%	100.0%	
Gampel	Innerhalb eigener Einsatzzone	383	79.3%	63.5%	220	99.5%	36.5%	603	85.7%	100.0%
	Ausserhalb eigener Einsatzzone	100	20.7%	99.0%	1	0.5%	1.0%	101	14.3%	100.0%
	Ambu Visp	95	95.0%	100.0%				95	94.1%	100.0%
	Ambu Sierre	4	4.0%	80.0%	1	100.0%	20.0%	5	5.0%	100.0%
Ambu Goms	1	1.0%	100.0%				1	1.0%	100.0%	
Visp	Innerhalb eigener Einsatzzone	1 353	95.9%	66.7%	677	99.7%	33.3%	2 030	97.1%	100.0%
	Ausserhalb eigener Einsatzzone	58	4.1%	96.7%	2	0.3%	3.3%	60	2.9%	100.0%
	Ambu Gampel-Steg	52	89.7%	100.0%				52	86.7%	100.0%
	Ambu Goms	2	3.4%	50.0%	2	100.0%	50.0%	4	6.7%	100.0%
	Ambu Grächen	2	3.4%	100.0%				2	3.3%	100.0%
	Ambu Sierre	1	1.7%	100.0%				1	1.7%	100.0%
Ambu Sion	1	1.7%	100.0%				1	1.7%	100.0%	
Zermatt	Innerhalb eigener Einsatzzone	422	89.6%	70.3%	178	94.2%	29.7%	600	90.9%	100.0%
	Ausserhalb eigener Einsatzzone	49	10.4%	81.7%	11	5.8%	18.3%	60	9.1%	100.0%
	Ambu Grächen	45	91.8%	80.4%	11	100.0%	19.6%	56	93.3%	100.0%
	Ambu Visp	2	4.1%	100.0%				2	3.3%	100.0%
	Ambu Saas Grund	1	2.0%	100.0%				1	1.7%	100.0%
Ambu Gampel-Steg	1	2.0%	100.0%				1	1.7%	100.0%	
Goms	Innerhalb eigener Einsatzzone	251	90.9%	77.0%	75	89.3%	23.0%	326	90.6%	100.0%
	Ausserhalb eigener Einsatzzone	25	9.1%	73.5%	9	10.7%	26.5%	34	9.4%	100.0%
	Ambu Visp	24	96.0%	72.7%	9	100.0%	27.3%	33	97.1%	100.0%
	Ambu Gampel-Steg	1	4.0%	100.0%				1	2.9%	100.0%
Grächen	Innerhalb eigener Einsatzzone	98	90.7%	71.0%	40	93.0%	29.0%	138	91.4%	100.0%
	Ausserhalb eigener Einsatzzone	10	9.3%	76.9%	3	7.0%	23.1%	13	8.6%	100.0%
	Ambu Visp	6	60.0%	85.7%	1	33.3%	14.3%	7	53.8%	100.0%
	Ambu Zermatt	4	40.0%	66.7%	2	66.7%	33.3%	6	46.2%	100.0%
Saas	Innerhalb eigener Einsatzzone	313	97.5%	76.2%	98	100.0%	23.8%	411	98.1%	100.0%
	Ausserhalb eigener Einsatzzone	8	2.5%	100.0%				8	1.9%	100.0%
	Ambu Visp	7	87.5%	100.0%				7	87.5%	100.0%
	Ambu Gampel-Steg	1	12.5%	100.0%				1	12.5%	100.0%

Verteilung der P- und S-Einsätze in den verschiedenen Einsatzzonen auf die Luftrettungsdienste, 2021

Ab 2020 werden die Einsätze der Waadtländer Rettungsdienste auf Walliser Kantonsgebiet in dieser Analyse berücksichtigt.

		Tag			Nacht			Total		
		Anz. Einsätze	Verhältnis ausserh./innerh.	Verhältnis Tag/Nacht	Anz. Einsätze	Verhältnis ausserh./innerh.	Verhältnis Tag/Nacht	Anz. Einsätze	Verhältnis ausserh./innerh.	Verhältnis Tag/Nacht
Sitten	Innerhalb eigener Einsatzzone	499	90.9%	90.9%	50	83.3%	9.1%	549	90.1%	100.0%
	Ausserhalb eigener Einsatzzone	50	9.1%	83.3%	10	16.7%	16.7%	60	9.9%	100.0%
	Air-Zermatt, Heliport Zermatt	50	100.0%	83.3%	10	100.0%	16.7%	60	100.0%	100.0%
Siders	Innerhalb eigener Einsatzzone	424	89.5%	92.2%	36	92.3%	7.8%	460	89.7%	100.0%
	Ausserhalb eigener Einsatzzone	50	10.5%	94.3%	3	7.7%	5.7%	53	10.3%	100.0%
	Air-Zermatt, Heliport Zermatt	50	100.0%	94.3%	3	100.0%	5.7%	53	100.0%	100.0%
Entremont	Innerhalb eigener Einsatzzone	300	93.2%	91.5%	28	93.3%	8.5%	328	93.2%	100.0%
	Ausserhalb eigener Einsatzzone	22	6.8%	91.7%	2	6.7%	8.3%	24	6.8%	100.0%
	Air-Zermatt, Heliport Zermatt	22	100.0%	91.7%	2	100.0%	8.3%	24	100.0%	100.0%
Martinach	Innerhalb eigener Einsatzzone	149	93.1%	90.9%	15	83.3%	9.1%	164	92.1%	100.0%
	Ausserhalb eigener Einsatzzone	11	6.9%	78.6%	3	16.7%	21.4%	14	7.9%	100.0%
	Air-Zermatt, Heliport Zermatt	11	100.0%	78.6%	3	100.0%	21.4%	14	100.0%	100.0%
Monthey	Innerhalb eigener Einsatzzone	106	94.6%	95.5%	5	100.0%	4.5%	111	94.9%	100.0%
	Ausserhalb eigener Einsatzzone	6	5.4%	100.0%				6	5.1%	100.0%
	Air-Zermatt, Heliport Zermatt	6	100.0%	100.0%				6	100.0%	100.0%
Visp	Innerhalb eigener Einsatzzone	296	98.7%	85.1%	52	98.1%	14.9%	348	98.6%	100.0%
	Ausserhalb eigener Einsatzzone	4	1.3%	80.0%	1	1.9%	20.0%	5	1.4%	100.0%
	Air-Glacières: Basis Sitten	4	100.0%	80.0%	1	100.0%	20.0%	5	100.0%	100.0%
Gampel	Innerhalb eigener Einsatzzone	177	98.3%	95.2%	9	90.0%	4.8%	186	97.9%	100.0%
	Ausserhalb eigener Einsatzzone	3	1.7%	75.0%	1	10.0%	25.0%	4	2.1%	100.0%
	Air-Glacières: Basis Sitten	3	100.0%	75.0%	1	100.0%	25.0%	4	100.0%	100.0%
Goms	Innerhalb eigener Einsatzzone	169	97.7%	90.9%	17	100.0%	9.1%	186	97.9%	100.0%
	Ausserhalb eigener Einsatzzone	4	2.3%	100.0%				4	2.1%	100.0%
	Air-Glacières: Basis Sitten	4	100.0%	100.0%				4	100.0%	100.0%
Saas	Innerhalb eigener Einsatzzone	219	99.5%	94.8%	12	100.0%	5.2%	231	99.6%	100.0%
	Ausserhalb eigener Einsatzzone	1	0.5%	100.0%				1	0.4%	100.0%
	Air-Glacières: Basis Sitten	1	100.0%	100.0%				1	100.0%	100.0%
Zermatt	Innerhalb eigener Einsatzzone	623	99.8%	92.7%	49	100.0%	7.3%	672	99.9%	100.0%
	Ausserhalb eigener Einsatzzone	1	0.2%	100.0%				1	0.1%	100.0%
	Air-Glacières: Basis Sitten	1	100.0%	100.0%				1	100.0%	100.0%
Grächen	Innerhalb eigener Einsatzzone	40	100.0%	87.0%	6	100.0%	13.0%	46	100.0%	100.0%

Verteilung der Einsätze P1, P2 und S1 in den verschiedenen Einsatzzonen auf die mobilen Notarztdienste, 2021

Ab 2020 werden die Einsätze der Waadtländer Rettungsdienste auf Walliser Kantonsgebiet in dieser Analyse berücksichtigt.

		Tag			Nacht			Total		
		Anz. Einsätze	Verhältnis ausserh./innerh.	Verhältnis Tag/Nacht	Anz. Einsätze	Verhältnis ausserh./innerh.	Verhältnis Tag/Nacht	Anz. Einsätze	Verhältnis ausserh./innerh.	Verhältnis Tag/Nacht
Monthey	Ausserhalb eigener Einsatzzone	186	70.2%	59.0%	129	65.5%	41.0%	315	68.2%	100.0%
	Notarzdienst Martinach	186	100.0%	59.4%	127	98.4%	40.6%	313	99.4%	100.0%
	Innerhalb eigener Einsatzzone	79	29.8%	53.7%	68	34.5%	46.3%	147	31.8%	100.0%
	Notarzdienst Sitten				2	1.6%	100.0%	2	0.6%	100.0%
Martinach	Innerhalb eigener Einsatzzone	262	93.6%	60.0%	175	94.1%	40.0%	437	93.8%	100.0%
	Ausserhalb eigener Einsatzzone	18	6.4%	62.1%	11	5.9%	37.9%	29	6.2%	100.0%
	Notarzdienst Sitten	16	88.9%	61.5%	10	90.9%	38.5%	26	89.7%	100.0%
	Notarzdienst Chablais	2	11.1%	66.7%	1	9.1%	33.3%	3	10.3%	100.0%
Sitten	Innerhalb eigener Einsatzzone	394	98.7%	64.0%	222	98.2%	36.0%	616	98.6%	100.0%
	Ausserhalb eigener Einsatzzone	5	1.3%	55.6%	4	1.8%	44.4%	9	1.4%	100.0%
	Notarzdienst Martinach	5	100.0%	55.6%	4	100.0%	44.4%	9	100.0%	100.0%
Siders	Innerhalb eigener Einsatzzone	181	98.9%	59.3%	124	98.4%	40.7%	305	98.7%	100.0%
	Ausserhalb eigener Einsatzzone	2	1.1%	50.0%	2	1.6%	50.0%	4	1.3%	100.0%
	Notarzdienst Visp	2	100.0%	66.7%	1	50.0%	33.3%	3	75.0%	100.0%
	Notarzdienst Martinach				1	50.0%	100.0%	1	25.0%	100.0%
Entremont	Innerhalb eigener Einsatzzone	50	100.0%	55.6%	40	100.0%	44.4%	90	100.0%	100.0%
Gampel	Innerhalb eigener Einsatzzone	94	100.0%	61.8%	58	100.0%	38.2%	152	100.0%	100.0%
Goms	Innerhalb eigener Einsatzzone	18	100.0%	47.4%	20	100.0%	52.6%	38	100.0%	100.0%
Grächen	Innerhalb eigener Einsatzzone	10	100.0%	45.5%	12	100.0%	54.5%	22	100.0%	100.0%
Saas	Innerhalb eigener Einsatzzone	5	100.0%	25.0%	15	100.0%	75.0%	20	100.0%	100.0%
Visp	Innerhalb eigener Einsatzzone	304	100.0%	63.1%	178	100.0%	36.9%	482	100.0%	100.0%
Zermatt	Innerhalb eigener Einsatzzone	2	100.0%	66.7%	1	100.0%	33.3%	3	100.0%	100.0%

Verteilung der Einsätze P1, P2, P3 und S1 in den verschiedenen Einsatzzonen auf die Ambulanzdienste, 2020

Ab 2020 werden die Einsätze der Waadtländer Rettungsdienste auf Walliser Kantonsgebiet in dieser Analyse berücksichtigt.

		Tag			Nacht			Total		
		Anz. Einsätze	Verhältnis ausserh./innerh.	Verhältnis Tag/Nacht	Anz. Einsätze	Verhältnis ausserh./innerh.	Verhältnis Tag/Nacht	Anz. Einsätze	Verhältnis ausserh./innerh.	Verhältnis Tag/Nacht
Sitten	Innerhalb eigener Einsatzzone	2 443	88.6%	65.2%	1 304	92.9%	34.8%	3 747	90.1%	100.0%
	Ausserhalb eigener Einsatzzone	313	11.4%	76.0%	99	7.1%	24.0%	412	9.9%	100.0%
	Ambu Sierre	232	74.1%	76.6%	71	71.7%	23.4%	303	73.5%	100.0%
	Ambu Martigny	54	17.3%	75.0%	18	18.2%	25.0%	72	17.5%	100.0%
	Ambu Kanton Waadt	16	5.1%	66.7%	8	8.1%	33.3%	24	5.8%	100.0%
	Ambu Monthey	8	2.6%	80.0%	2	2.0%	20.0%	10	2.4%	100.0%
	Ambu Entremont	2	0.6%	100.0%				2	0.5%	100.0%
	Ambu Visp	1	0.3%	100.0%				1	0.2%	100.0%
Martinach	Innerhalb eigener Einsatzzone	1 481	92.3%	68.9%	668	77.9%	31.1%	2 149	87.3%	100.0%
	Ausserhalb eigener Einsatzzone	124	7.7%	39.6%	189	22.1%	60.4%	313	12.7%	100.0%
	Ambu Sion	29	23.4%	17.3%	139	73.5%	82.7%	168	53.7%	100.0%
	Ambu Entremont	74	59.7%	94.9%	4	2.1%	5.1%	78	24.9%	100.0%
	Ambu Monthey	19	15.3%	31.1%	42	22.2%	68.9%	61	19.5%	100.0%
	Ambu Sierre	1	0.8%	20.0%	4	2.1%	80.0%	5	1.6%	100.0%
	Ambu Kanton Waadt	1	0.8%	100.0%				1	0.3%	100.0%
Siders	Innerhalb eigener Einsatzzone	1 670	94.9%	69.9%	718	83.1%	30.1%	2 388	91.0%	100.0%
	Ausserhalb eigener Einsatzzone	89	5.1%	37.9%	146	16.9%	62.1%	235	9.0%	100.0%
	Ambu Sion	66	74.2%	33.5%	131	89.7%	66.5%	197	83.8%	100.0%
	Ambu Visp	17	19.1%	63.0%	10	6.8%	37.0%	27	11.5%	100.0%
	Ambu Martigny	5	5.6%	62.5%	3	2.1%	37.5%	8	3.4%	100.0%
	Ambu Entremont	1	1.1%	100.0%				1	0.4%	100.0%
	Ambu Grächen				1	0.7%	100.0%	1	0.4%	100.0%
	Ambu Monthey				1	0.7%	100.0%	1	0.4%	100.0%
Monthey	Innerhalb eigener Einsatzzone	1 754	97.8%	72.0%	682	84.4%	28.0%	2 436	93.6%	100.0%
	Ausserhalb eigener Einsatzzone	40	2.2%	24.1%	126	15.6%	75.9%	166	6.4%	100.0%
	Ambu Kanton Waadt	22	55.0%	25.6%	64	50.8%	74.4%	86	51.8%	100.0%
	Ambu Martigny	16	40.0%	23.5%	52	41.3%	76.5%	68	41.0%	100.0%
	Ambu Sion				9	7.1%	100.0%	9	5.4%	100.0%
Ambu Entremont	2	5.0%	66.7%	1	0.8%	33.3%	3	1.8%	100.0%	
Entremont	Innerhalb eigener Einsatzzone	392	77.6%	71.7%	155	78.7%	28.3%	547	77.9%	100.0%
	Ausserhalb eigener Einsatzzone	113	22.4%	72.9%	42	21.3%	27.1%	155	22.1%	100.0%
	Ambu Martigny	107	94.7%	100.0%				107	69.0%	100.0%
	Ambu Sion				25	59.5%	100.0%	25	16.1%	100.0%
Ambu Monthey	6	5.3%	26.1%	17	40.5%	73.9%	23	14.8%	100.0%	
Zermatt	Innerhalb eigener Einsatzzone	413	89.2%	69.5%	181	95.8%	30.5%	594	91.1%	100.0%
	Ausserhalb eigener Einsatzzone	50	10.8%	86.2%	8	4.2%	13.8%	58	8.9%	100.0%
	Ambu Grächen	47	94.0%	87.0%	7	87.5%	13.0%	54	93.1%	100.0%
	Ambu Saas Grund	2	4.0%	100.0%				2	3.4%	100.0%
	Ambu Monthey	1	2.0%	100.0%				1	1.7%	100.0%
	Ambu Visp				1	12.5%	100.0%	1	1.7%	100.0%
Goms	Innerhalb eigener Einsatzzone	247	85.5%	73.3%	90	96.8%	26.7%	337	88.2%	100.0%
	Ausserhalb eigener Einsatzzone	42	14.5%	93.3%	3	3.2%	6.7%	45	11.8%	100.0%
	Ambu Visp	41	97.6%	93.2%	3	100.0%	6.8%	44	97.8%	100.0%
	Ambu Grächen	1	2.4%	100.0%				1	2.2%	100.0%
Visp	Innerhalb eigener Einsatzzone	1 694	98.9%	67.8%	804	99.6%	32.2%	2 498	99.1%	100.0%
	Ausserhalb eigener Einsatzzone	19	1.1%	86.4%	3	0.4%	13.6%	22	0.9%	100.0%
	Ambu Goms	5	26.3%	62.5%	3	100.0%	37.5%	8	36.4%	100.0%
	Ambu Sierre	6	31.6%	100.0%				6	27.3%	100.0%
	Ambu Gampel-Steg	5	26.3%	100.0%				5	22.7%	100.0%
	Ambu Zermatt	2	10.5%	100.0%				2	9.1%	100.0%
	Ambu Saas Grund	1	5.3%	100.0%				1	4.5%	100.0%
Gampel	Innerhalb eigener Einsatzzone	38	77.6%	70.4%	16	100.0%	29.6%	54	83.1%	100.0%
	Ausserhalb eigener Einsatzzone	11	22.4%	100.0%				11	16.9%	100.0%
	Ambu Visp	11	100.0%	100.0%				11	100.0%	100.0%
Grächen	Innerhalb eigener Einsatzzone	104	95.4%	62.3%	63	92.6%	37.7%	167	94.4%	100.0%
	Ausserhalb eigener Einsatzzone	5	4.6%	50.0%	5	7.4%	50.0%	10	5.6%	100.0%
	Ambu Visp	3	60.0%	50.0%	3	60.0%	50.0%	6	60.0%	100.0%
	Ambu Zermatt	2	40.0%	50.0%	2	40.0%	50.0%	4	40.0%	100.0%
Saas	Innerhalb eigener Einsatzzone	328	99.4%	76.6%	100	99.0%	23.4%	428	99.3%	100.0%
	Ausserhalb eigener Einsatzzone	2	0.6%	66.7%	1	1.0%	33.3%	3	0.7%	100.0%
	Ambu Visp	2	100.0%	66.7%	1	100.0%	33.3%	3	100.0%	100.0%

Verteilung der P- und S-Einsätze in den verschiedenen Einsatzzonen auf die Luftrettungsdienste, 2020

Ab 2020 werden die Einsätze der Waadtländer Rettungsdienste auf Walliser Kantonsgebiet in dieser Analyse berücksichtigt.

		Tag			Nacht			Total		
		Anz. Einsätze	Verhältnis ausserh./innerh.	Verhältnis Tag/Nacht	Anz. Einsätze	Verhältnis ausserh./innerh.	Verhältnis Tag/Nacht	Anz. Einsätze	Verhältnis ausserh./innerh.	Verhältnis Tag/Nacht
Sitten	Innerhalb eigener Einsatzzone	572	91.8%	92.0%	50	84.7%	8.0%	622	91.2%	100.0%
	Ausserhalb eigener Einsatzzone	51	8.2%	85.0%	9	15.3%	15.0%	60	8.8%	100.0%
	Air-Zermatt, Heliport Zermatt	51	100.0%	85.0%	9	100.0%	15.0%	60	100.0%	100.0%
Siders	Innerhalb eigener Einsatzzone	414	90.6%	97.9%	9	56.3%	2.1%	423	89.4%	100.0%
	Ausserhalb eigener Einsatzzone	43	9.4%	86.0%	7	43.8%	14.0%	50	10.6%	100.0%
	Air-Zermatt, Heliport Zermatt	43	100.0%	86.0%	7	100.0%	14.0%	50	100.0%	100.0%
Visp	Innerhalb eigener Einsatzzone	474	96.3%	89.8%	54	100.0%	10.2%	528	96.7%	100.0%
	Ausserhalb eigener Einsatzzone	18	3.7%	100.0%				18	3.3%	100.0%
	Air-Glaciers: Basis Sitten	18	100.0%	100.0%				18	100.0%	100.0%
Entremont	Innerhalb eigener Einsatzzone	309	97.2%	94.5%	18	90.0%	5.5%	327	96.7%	100.0%
	Ausserhalb eigener Einsatzzone	9	2.8%	81.8%	2	10.0%	18.2%	11	3.3%	100.0%
	Air-Zermatt, Heliport Zermatt	9	100.0%	81.8%	2	100.0%	18.2%	11	100.0%	100.0%
Monthey	Innerhalb eigener Einsatzzone	110	93.2%	92.4%	9	90.0%	7.6%	119	93.0%	100.0%
	Ausserhalb eigener Einsatzzone	8	6.8%	88.9%	1	10.0%	11.1%	9	7.0%	100.0%
	Air-Zermatt, Heliport Zermatt	8	100.0%	88.9%	1	100.0%	11.1%	9	100.0%	100.0%
Goms	Innerhalb eigener Einsatzzone	179	97.8%	89.5%	21	100.0%	10.5%	200	98.0%	100.0%
	Ausserhalb eigener Einsatzzone	4	2.2%	100.0%				4	2.0%	100.0%
	Air-Glaciers: Basis Sitten	4	100.0%	100.0%				4	100.0%	100.0%
Martinach	Innerhalb eigener Einsatzzone	129	97.7%	92.1%	11	100.0%	7.9%	140	97.9%	100.0%
	Ausserhalb eigener Einsatzzone	3	2.3%	100.0%				3	2.1%	100.0%
	Air-Zermatt, Heliport Zermatt	3	100.0%	100.0%				3	100.0%	100.0%
Zermatt	Innerhalb eigener Einsatzzone	582	99.7%	93.4%	41	97.6%	6.6%	623	99.5%	100.0%
	Ausserhalb eigener Einsatzzone	2	0.3%	66.7%	1	2.4%	33.3%	3	0.5%	100.0%
	Air-Glaciers: Basis Sitten	2	100.0%	66.7%	1	100.0%	33.3%	3	100.0%	100.0%
Saas	Innerhalb eigener Einsatzzone	220	99.5%	94.0%	14	100.0%	6.0%	234	99.6%	100.0%
	Ausserhalb eigener Einsatzzone	1	0.5%	100.0%				1	0.4%	100.0%
	Air-Glaciers: Basis Sitten	1	100.0%	100.0%				1	100.0%	100.0%
Gampel	Innerhalb eigener Einsatzzone	8	100.0%	88.9%	1	100.0%	11.1%	9	100.0%	100.0%
Grächen	Innerhalb eigener Einsatzzone	41	100.0%	89.1%	5	100.0%	10.9%	46	100.0%	100.0%

Verteilung der Einsätze P1, P2 und S1 in den verschiedenen Einsatzzonen auf die mobilen Notarzdienste, 2020

Ab 2020 werden die Einsätze der Waadtländer Rettungsdienste auf Walliser Kantonsgebiet in dieser Analyse berücksichtigt.

		Tag			Nacht			Total		
		Anz. Einsätze	Verhältnis ausserh./innerh.	Verhältnis Tag/Nacht	Anz. Einsätze	Verhältnis ausserh./innerh.	Verhältnis Tag/Nacht	Anz. Einsätze	Verhältnis ausserh./innerh.	Verhältnis Tag/Nacht
Monthey	Ausserhalb eigener Einsatzzone	189	72.4%	59.1%	131	76.2%	40.9%	320	73.9%	100.0%
	Notarzdienst Martinach	189	100.0%	59.1%	131	100.0%	40.9%	320	100.0%	100.0%
	Innerhalb eigener Einsatzzone	72	27.6%	63.7%	41	23.8%	36.3%	113	26.1%	100.0%
Martinach	Innerhalb eigener Einsatzzone	217	94.3%	58.8%	152	96.8%	41.2%	369	95.3%	100.0%
	Ausserhalb eigener Einsatzzone	13	5.7%	72.2%	5	3.2%	27.8%	18	4.7%	100.0%
	Notarzdienst Sitten	12	92.3%	75.0%	4	80.0%	25.0%	16	88.9%	100.0%
Siders	Notarzdienst Chablais	1	7.7%	50.0%	1	20.0%	50.0%	2	11.1%	100.0%
	Innerhalb eigener Einsatzzone	177	97.8%	60.6%	115	99.1%	39.4%	292	98.3%	100.0%
	Ausserhalb eigener Einsatzzone	4	2.2%	80.0%	1	0.9%	20.0%	5	1.7%	100.0%
Sitten	Notarzdienst Visp	3	75.0%	75.0%	1	100.0%	25.0%	4	80.0%	100.0%
	Notarzdienst Martinach	1	25.0%	100.0%				1	20.0%	100.0%
	Innerhalb eigener Einsatzzone	351	99.2%	62.7%	209	99.1%	37.3%	560	99.1%	100.0%
Entremont	Ausserhalb eigener Einsatzzone	3	0.8%	60.0%	2	0.9%	40.0%	5	0.9%	100.0%
	Notarzdienst Martinach	2	66.7%	50.0%	2	100.0%	50.0%	4	80.0%	100.0%
	Notarzdienst Chablais	1	33.3%	100.0%				1	20.0%	100.0%
Visp	Innerhalb eigener Einsatzzone	34	100.0%	47.2%	38	97.4%	52.8%	72	98.6%	100.0%
	Ausserhalb eigener Einsatzzone				1	2.6%	100.0%	1	1.4%	100.0%
	Notarzdienst Sitten				1	100.0%	100.0%	1	100.0%	100.0%
Zermatt	Innerhalb eigener Einsatzzone	328	99.7%	61.2%	208	100.0%	38.8%	536	99.8%	100.0%
	Ausserhalb eigener Einsatzzone	1	0.3%	100.0%				1	0.2%	100.0%
	Notarzdienst Sitten	1	100.0%	100.0%				1	100.0%	100.0%
Gampel	Innerhalb eigener Einsatzzone	1	100.0%	50.0%	1	50.0%	50.0%	2	66.7%	100.0%
	Ausserhalb eigener Einsatzzone				1	50.0%	100.0%	1	33.3%	100.0%
	Notarzdienst Sitten				1	100.0%	100.0%	1	100.0%	100.0%
Goms	Innerhalb eigener Einsatzzone	7	100.0%	46.7%	8	100.0%	53.3%	15	100.0%	100.0%
Goms	Innerhalb eigener Einsatzzone	20	100.0%	55.6%	16	100.0%	44.4%	36	100.0%	100.0%
Grächen	Innerhalb eigener Einsatzzone	17	100.0%	58.6%	12	100.0%	41.4%	29	100.0%	100.0%
Saas	Innerhalb eigener Einsatzzone	3	100.0%	21.4%	11	100.0%	78.6%	14	100.0%	100.0%

Verteilung der Einsätze P1, P2, P3 und S1 in den verschiedenen Einsatzzonen auf die Ambulanzdienste, 2019

Ab 2020 werden die Einsätze der Waadtländer Rettungsdienste auf Walliser Kantonsgebiet in dieser Analyse berücksichtigt.

		Tag			Nacht			Total		
		Anz. Einsätze	Verhältnis ausserh./innerh.	Verhältnis Tag/Nacht	Anz. Einsätze	Verhältnis ausserh./innerh.	Verhältnis Tag/Nacht	Anz. Einsätze	Verhältnis ausserh./innerh.	Verhältnis Tag/Nacht
Sitten	Innerhalb eigener Einsatzzone	2 177	91.2%	65.6%	1 140	94.6%	34.4%	3 317	92.3%	100.0%
	Ausserhalb eigener Einsatzzone	210	8.8%	76.4%	65	5.4%	23.6%	275	7.7%	100.0%
	Ambu Sierre	159	75.7%	77.6%	46	70.8%	22.4%	205	74.5%	100.0%
	Ambu Martigny	38	18.1%	70.4%	16	24.6%	29.6%	54	19.6%	100.0%
	Ambu Monthey	8	3.8%	72.7%	3	4.6%	27.3%	11	4.0%	100.0%
	Ambu Visp	3	1.4%	100.0%				3	1.1%	100.0%
	Ambu Saas Grund	2	1.0%	100.0%				2	0.7%	100.0%
Siders	Innerhalb eigener Einsatzzone	1 581	94.0%	69.6%	689	81.3%	30.4%	2 270	89.7%	100.0%
	Ausserhalb eigener Einsatzzone	101	6.0%	38.8%	159	18.8%	61.2%	260	10.3%	100.0%
	Ambu Sion	80	79.2%	35.1%	148	93.1%	64.9%	228	87.7%	100.0%
	Ambu Visp	12	11.9%	66.7%	6	3.8%	33.3%	18	6.9%	100.0%
	Ambu Martigny	5	5.0%	50.0%	5	3.1%	50.0%	10	3.8%	100.0%
	Ambu Monthey	2	2.0%	100.0%				2	0.8%	100.0%
	Ambu Entremont	1	1.0%	100.0%				1	0.4%	100.0%
	Ambu Zermatt	1	1.0%	100.0%				1	0.4%	100.0%
Martinach	Innerhalb eigener Einsatzzone	1 433	94.9%	68.4%	661	80.0%	31.6%	2 094	89.6%	100.0%
	Ausserhalb eigener Einsatzzone	77	5.1%	31.8%	165	20.0%	68.2%	242	10.4%	100.0%
	Ambu Sion	25	32.5%	17.2%	120	72.7%	82.8%	145	59.9%	100.0%
	Ambu Monthey	23	29.9%	35.4%	42	25.5%	64.6%	65	26.9%	100.0%
	Ambu Entremont	28	36.4%	100.0%				28	11.6%	100.0%
	Ambu Sierre	1	1.3%	25.0%	3	1.8%	75.0%	4	1.7%	100.0%
Entremont	Innerhalb eigener Einsatzzone	402	82.9%	69.4%	177	82.7%	30.6%	579	82.8%	100.0%
	Ausserhalb eigener Einsatzzone	83	17.1%	69.2%	37	17.3%	30.8%	120	17.2%	100.0%
	Ambu Martigny	77	92.8%	100.0%				77	64.2%	100.0%
	Ambu Sion	2	2.4%	8.7%	21	56.8%	91.3%	23	19.2%	100.0%
	Ambu Monthey	4	4.8%	22.2%	14	37.8%	77.8%	18	15.0%	100.0%
	Ambu Sierre				2	5.4%	100.0%	2	1.7%	100.0%
Monthey	Innerhalb eigener Einsatzzone	1 529	98.6%	68.9%	689	94.3%	31.1%	2 218	97.2%	100.0%
	Ausserhalb eigener Einsatzzone	22	1.4%	34.4%	42	5.7%	65.6%	64	2.8%	100.0%
	Ambu Martigny	21	95.5%	34.4%	40	95.2%	65.6%	61	95.3%	100.0%
	Ambu Sion				2	4.8%	100.0%	2	3.1%	100.0%
	Ambu Sierre	1	4.5%	100.0%				1	1.6%	100.0%
Zermatt	Innerhalb eigener Einsatzzone	462	90.8%	70.6%	192	92.8%	29.4%	654	91.3%	100.0%
	Ausserhalb eigener Einsatzzone	47	9.2%	75.8%	15	7.2%	24.2%	62	8.7%	100.0%
	Ambu Grächen	40	85.1%	74.1%	14	93.3%	25.9%	54	87.1%	100.0%
	Ambu Visp	7	14.9%	87.5%	1	6.7%	12.5%	8	12.9%	100.0%
Goms	Innerhalb eigener Einsatzzone	227	88.7%	72.8%	85	86.7%	27.2%	312	88.1%	100.0%
	Ausserhalb eigener Einsatzzone	29	11.3%	69.0%	13	13.3%	31.0%	42	11.9%	100.0%
	Ambu Visp	29	100.0%	69.0%	13	100.0%	31.0%	42	100.0%	100.0%
Visp	Innerhalb eigener Einsatzzone	1 730	98.9%	68.6%	792	99.2%	31.4%	2 522	99.0%	100.0%
	Ausserhalb eigener Einsatzzone	19	1.1%	76.0%	6	0.8%	24.0%	25	1.0%	100.0%
	Ambu Grächen	9	47.4%	100.0%				9	36.0%	100.0%
	Ambu Goms	4	21.1%	66.7%	2	33.3%	33.3%	6	24.0%	100.0%
	Ambu Sierre	3	15.8%	60.0%	2	33.3%	40.0%	5	20.0%	100.0%
	Ambu Saas Grund	2	10.5%	100.0%				2	8.0%	100.0%
	Ambu Sion				2	33.3%	100.0%	2	8.0%	100.0%
Ambu Zermatt	1	5.3%	100.0%				1	4.0%	100.0%	
Grächen	Innerhalb eigener Einsatzzone	116	95.9%	72.5%	44	93.6%	27.5%	160	95.2%	100.0%
	Ausserhalb eigener Einsatzzone	5	4.1%	62.5%	3	6.4%	37.5%	8	4.8%	100.0%
	Ambu Visp	5	100.0%	62.5%	3	100.0%	37.5%	8	100.0%	100.0%
Saas	Innerhalb eigener Einsatzzone	458	99.8%	81.1%	107	100.0%	18.9%	565	99.8%	100.0%
	Ausserhalb eigener Einsatzzone	1	0.2%	100.0%				1	0.2%	100.0%
	Ambu Visp	1	100.0%	100.0%				1	100.0%	100.0%

Verteilung der P- und S-Einsätze in den verschiedenen Einsatzzonen auf die Luftrettungsdienste, 2019

Ab 2020 werden die Einsätze der Waadtländer Rettungsdienste auf Walliser Kantonsgebiet in dieser Analyse berücksichtigt.

		Tag			Nacht			Total		
		Anz. Einsätze	Verhältnis ausserh./innerh.	Verhältnis Tag/Nacht	Anz. Einsätze	Verhältnis ausserh./innerh.	Verhältnis Tag/Nacht	Anz. Einsätze	Verhältnis ausserh./innerh.	Verhältnis Tag/Nacht
Siders	Innerhalb eigener Einsatzzone	408	88.1%	94.9%	22	75.9%	5.1%	430	87.4%	100.0%
	Ausserhalb eigener Einsatzzone	55	11.9%	88.7%	7	24.1%	11.3%	62	12.6%	100.0%
	Air-Zermatt, Heliport Zermatt	55	100.0%	88.7%	7	100.0%	11.3%	62	100.0%	100.0%
Sitten	Innerhalb eigener Einsatzzone	597	93.7%	90.9%	60	76.9%	9.1%	657	91.9%	100.0%
	Ausserhalb eigener Einsatzzone	40	6.3%	69.0%	18	23.1%	31.0%	58	8.1%	100.0%
	Air-Zermatt, Heliport Zermatt	40	100.0%	69.0%	18	100.0%	31.0%	58	100.0%	100.0%
Entremont	Innerhalb eigener Einsatzzone	380	95.5%	92.5%	31	93.9%	7.5%	411	95.4%	100.0%
	Ausserhalb eigener Einsatzzone	18	4.5%	90.0%	2	6.1%	10.0%	20	4.6%	100.0%
	Air-Zermatt, Heliport Zermatt	18	100.0%	90.0%	2	100.0%	10.0%	20	100.0%	100.0%
Martinach	Innerhalb eigener Einsatzzone	133	93.7%	89.3%	16	88.9%	10.7%	149	93.1%	100.0%
	Ausserhalb eigener Einsatzzone	9	6.3%	81.8%	2	11.1%	18.2%	11	6.9%	100.0%
	Air-Zermatt, Heliport Zermatt	9	100.0%	81.8%	2	100.0%	18.2%	11	100.0%	100.0%
Monthey	Innerhalb eigener Einsatzzone	144	97.3%	91.1%	14	93.3%	8.9%	158	96.9%	100.0%
	Ausserhalb eigener Einsatzzone	4	2.7%	80.0%	1	6.7%	20.0%	5	3.1%	100.0%
	Air-Zermatt, Heliport Zermatt	4	100.0%	80.0%	1	100.0%	20.0%	5	100.0%	100.0%
Visp	Innerhalb eigener Einsatzzone	466	99.8%	89.1%	57	96.6%	10.9%	523	99.4%	100.0%
	Ausserhalb eigener Einsatzzone	1	0.2%	33.3%	2	3.4%	66.7%	3	0.6%	100.0%
	Air-Glacières: Basis Sitten	1	100.0%	33.3%	2	100.0%	66.7%	3	100.0%	100.0%
Zermatt	Innerhalb eigener Einsatzzone	765	99.7%	92.1%	66	98.5%	7.9%	831	99.6%	100.0%
	Ausserhalb eigener Einsatzzone	2	0.3%	66.7%	1	1.5%	33.3%	3	0.4%	100.0%
	Air-Glacières: Basis Sitten	2	100.0%	66.7%	1	100.0%	33.3%	3	100.0%	100.0%
Saas	Innerhalb eigener Einsatzzone	230	99.1%	95.0%	12	100.0%	5.0%	242	99.2%	100.0%
	Ausserhalb eigener Einsatzzone	2	0.9%	100.0%				2	0.8%	100.0%
	Air-Glacières: Basis Sitten	2	100.0%	100.0%				2	100.0%	100.0%
Goms	Innerhalb eigener Einsatzzone	226	100.0%	93.8%	15	100.0%	6.2%	241	100.0%	100.0%
Grächen	Innerhalb eigener Einsatzzone	45	100.0%	95.7%	2	100.0%	4.3%	47	100.0%	100.0%

Verteilung der Einsätze P1, P2 und S1 in den verschiedenen Einsatzzonen auf die mobilen Notarzdienste, 2019

Ab 2020 werden die Einsätze der Waadtländer Rettungsdienste auf Walliser Kantonsgebiet in dieser Analyse berücksichtigt.

		Tag			Nacht			Total		
		Anz. Einsätze	Verhältnis ausserh./innerh.	Verhältnis Tag/Nacht	Anz. Einsätze	Verhältnis ausserh./innerh.	Verhältnis Tag/Nacht	Anz. Einsätze	Verhältnis ausserh./innerh.	Verhältnis Tag/Nacht
Monthey	Innerhalb eigener Einsatzzone	255	89.2%	59.7%	172	87.8%	40.3%	427	88.6%	100.0%
	Ausserhalb eigener Einsatzzone	31	10.8%	56.4%	24	12.2%	43.6%	55	11.4%	100.0%
	Notarzdienst Martinach	30	96.8%	56.6%	23	95.8%	43.4%	53	96.4%	100.0%
	Notarzdienst Sitten	1	3.2%	50.0%	1	4.2%	50.0%	2	3.6%	100.0%
Martinach	Innerhalb eigener Einsatzzone	291	96.7%	68.0%	137	76.1%	32.0%	428	89.0%	100.0%
	Ausserhalb eigener Einsatzzone	10	3.3%	18.9%	43	23.9%	81.1%	53	11.0%	100.0%
	Notarzdienst Sitten	6	60.0%	15.8%	32	74.4%	84.2%	38	71.7%	100.0%
	Notarzdienst Chablais	4	40.0%	26.7%	11	25.6%	73.3%	15	28.3%	100.0%
Sitten	Innerhalb eigener Einsatzzone	330	99.4%	63.2%	192	98.0%	36.8%	522	98.9%	100.0%
	Ausserhalb eigener Einsatzzone	2	0.6%	33.3%	4	2.0%	66.7%	6	1.1%	100.0%
	Notarzdienst Martinach	2	100.0%	33.3%	4	100.0%	66.7%	6	100.0%	100.0%
Entremont	Innerhalb eigener Einsatzzone	51	100.0%	53.7%	44	91.7%	46.3%	95	96.0%	100.0%
	Ausserhalb eigener Einsatzzone				4	8.3%	100.0%	4	4.0%	100.0%
	Notarzdienst Sitten				4	100.0%	100.0%	4	100.0%	100.0%
Siders	Innerhalb eigener Einsatzzone	183	98.9%	57.0%	138	99.3%	43.0%	321	99.1%	100.0%
	Ausserhalb eigener Einsatzzone	2	1.1%	66.7%	1	0.7%	33.3%	3	0.9%	100.0%
	Notarzdienst Visp	2	100.0%	66.7%	1	100.0%	33.3%	3	100.0%	100.0%
Visp	Innerhalb eigener Einsatzzone	312	100.0%	63.8%	177	99.4%	36.2%	489	99.8%	100.0%
	Ausserhalb eigener Einsatzzone				1	0.6%	100.0%	1	0.2%	100.0%
	Notarzdienst Sitten				1	100.0%	100.0%	1	100.0%	100.0%
Goms	Innerhalb eigener Einsatzzone	10	100.0%	34.5%	19	100.0%	65.5%	29	100.0%	100.0%
Grächen	Innerhalb eigener Einsatzzone	6	100.0%	40.0%	9	100.0%	60.0%	15	100.0%	100.0%
Saas	Innerhalb eigener Einsatzzone	5	100.0%	62.5%	3	100.0%	37.5%	8	100.0%	100.0%

Verteilung der Einsätze P1, P2, P3 und S1 in den verschiedenen Einsatzzonen auf die Ambulanzdienste, 2018

Ab 2020 werden die Einsätze der Waadtländer Rettungsdienste auf Walliser Kantonsgebiet in dieser Analyse berücksichtigt.

		Tag			Nacht			Total		
		Anz. Einsätze	Verhältnis ausserh./innerh.	Verhältnis Tag/Nacht	Anz. Einsätze	Verhältnis ausserh./innerh.	Verhältnis Tag/Nacht	Anz. Einsätze	Verhältnis ausserh./innerh.	Verhältnis Tag/Nacht
Sitten	Innerhalb eigener Einsatzzone	2 171	91.6%	65.3%	1 152	94.4%	34.7%	3 323	92.6%	100.0%
	Ausserhalb eigener Einsatzzone	198	8.4%	74.4%	68	5.6%	25.6%	266	7.4%	100.0%
	Ambu Sierre	146	73.7%	78.9%	39	57.4%	21.1%	185	69.5%	100.0%
	Ambu Martigny	35	17.7%	56.5%	27	39.7%	43.5%	62	23.3%	100.0%
	Ambu Monthey	10	5.1%	83.3%	2	2.9%	16.7%	12	4.5%	100.0%
	Ambu Visp	5	2.5%	100.0%				5	1.9%	100.0%
	Ambu Grächen	2	1.0%	100.0%				2	0.8%	100.0%
Siders	Innerhalb eigener Einsatzzone	1 513	93.4%	70.4%	636	82.3%	29.6%	2 149	89.8%	100.0%
	Ausserhalb eigener Einsatzzone	107	6.6%	43.9%	137	17.7%	56.1%	244	10.2%	100.0%
	Ambu Sion	82	76.6%	39.6%	125	91.2%	60.4%	207	84.8%	100.0%
	Ambu Visp	20	18.7%	74.1%	7	5.1%	25.9%	27	11.1%	100.0%
	Ambu Martigny	3	2.8%	42.9%	4	2.9%	57.1%	7	2.9%	100.0%
	Ambu Grächen	1	0.9%	100.0%				1	0.4%	100.0%
	Ambu Monthey				1	0.7%	100.0%	1	0.4%	100.0%
	Ambu Saas Grund	1	0.9%	100.0%				1	0.4%	100.0%
Martinach	Innerhalb eigener Einsatzzone	1 375	94.6%	69.5%	603	79.1%	30.5%	1 978	89.3%	100.0%
	Ausserhalb eigener Einsatzzone	79	5.4%	33.2%	159	20.9%	66.8%	238	10.7%	100.0%
	Ambu Sion	27	34.2%	20.0%	108	67.9%	80.0%	135	56.7%	100.0%
	Ambu Monthey	24	30.4%	33.3%	48	30.2%	66.7%	72	30.3%	100.0%
	Ambu Entremont	25	31.6%	96.2%	1	0.6%	3.8%	26	10.9%	100.0%
	Ambu Sierre	1	1.3%	33.3%	2	1.3%	66.7%	3	1.3%	100.0%
	Ambu Grächen	1	1.3%	100.0%				1	0.4%	100.0%
	Ambu Visp	1	1.3%	100.0%				1	0.4%	100.0%
Entremont	Innerhalb eigener Einsatzzone	346	80.1%	65.9%	179	82.9%	34.1%	525	81.0%	100.0%
	Ausserhalb eigener Einsatzzone	86	19.9%	69.9%	37	17.1%	30.1%	123	19.0%	100.0%
	Ambu Martigny	73	84.9%	100.0%				73	59.3%	100.0%
	Ambu Monthey	9	10.5%	36.0%	16	43.2%	64.0%	25	20.3%	100.0%
	Ambu Sion	3	3.5%	13.0%	20	54.1%	87.0%	23	18.7%	100.0%
	Ambu Sierre	1	1.2%	50.0%	1	2.7%	50.0%	2	1.6%	100.0%
Zermatt	Innerhalb eigener Einsatzzone	445	88.8%	74.4%	153	98.7%	25.6%	598	91.2%	100.0%
	Ausserhalb eigener Einsatzzone	56	11.2%	96.6%	2	1.3%	3.4%	58	8.8%	100.0%
	Ambu Grächen	50	89.3%	100.0%				50	86.2%	100.0%
	Ambu Visp	5	8.9%	83.3%	1	50.0%	16.7%	6	10.3%	100.0%
	Ambu Saas Grund	1	1.8%	50.0%	1	50.0%	50.0%	2	3.4%	100.0%
Goms	Innerhalb eigener Einsatzzone	271	85.8%	78.6%	74	90.2%	21.4%	345	86.7%	100.0%
	Ausserhalb eigener Einsatzzone	45	14.2%	84.9%	8	9.8%	15.1%	53	13.3%	100.0%
	Ambu Visp	45	100.0%	84.9%	8	100.0%	15.1%	53	100.0%	100.0%
Monthey	Innerhalb eigener Einsatzzone	1 580	99.2%	70.2%	671	94.9%	29.8%	2 251	97.9%	100.0%
	Ausserhalb eigener Einsatzzone	13	0.8%	26.5%	36	5.1%	73.5%	49	2.1%	100.0%
	Ambu Martigny	12	92.3%	26.7%	33	91.7%	73.3%	45	91.8%	100.0%
	Ambu Sion				2	5.6%	100.0%	2	4.1%	100.0%
	Ambu Entremont	1	7.7%	100.0%				1	2.0%	100.0%
	Ambu Sierre				1	2.8%	100.0%	1	2.0%	100.0%
Visp	Innerhalb eigener Einsatzzone	1 746	98.9%	70.8%	719	99.3%	29.2%	2 465	99.0%	100.0%
	Ausserhalb eigener Einsatzzone	19	1.1%	79.2%	5	0.7%	20.8%	24	1.0%	100.0%
	Ambu Sierre	4	21.1%	57.1%	3	60.0%	42.9%	7	29.2%	100.0%
	Ambu Goms	4	21.1%	66.7%	2	40.0%	33.3%	6	25.0%	100.0%
	Ambu Zermatt	6	31.6%	100.0%				6	25.0%	100.0%
	Ambu Grächen	2	10.5%	100.0%				2	8.3%	100.0%
	Ambu Monthey	2	10.5%	100.0%				2	8.3%	100.0%
	Ambu Saas Grund	1	5.3%	100.0%				1	4.2%	100.0%
Grächen	Innerhalb eigener Einsatzzone	109	94.0%	100.0%				109	91.6%	100.0%
	Ausserhalb eigener Einsatzzone	7	6.0%	70.0%	3	100.0%	30.0%	10	8.4%	100.0%
	Ambu Visp	5	71.4%	62.5%	3	100.0%	37.5%	8	80.0%	100.0%
	Ambu Saas Grund	2	28.6%	100.0%				2	20.0%	100.0%
Saas	Innerhalb eigener Einsatzzone	451	99.8%	85.7%	75	100.0%	14.3%	526	99.8%	100.0%
	Ausserhalb eigener Einsatzzone	1	0.2%	100.0%				1	0.2%	100.0%
	Ambu Visp	1	100.0%	100.0%				1	100.0%	100.0%

Verteilung der P- und S-Einsätze in den verschiedenen Einsatzzonen auf die Luftrettungsdienste, 2018

Ab 2020 werden die Einsätze der Waadtländer Rettungsdienste auf Walliser Kantonsgebiet in dieser Analyse berücksichtigt.

		Tag			Nacht			Total		
		Anz. Einsätze	Verhältnis ausserh./innerh.	Verhältnis Tag/Nacht	Anz. Einsätze	Verhältnis ausserh./innerh.	Verhältnis Tag/Nacht	Anz. Einsätze	Verhältnis ausserh./innerh.	Verhältnis Tag/Nacht
Siders	Innerhalb eigener Einsatzzone	447	88.0%	95.9%	19	45.2%	4.1%	466	84.7%	100.0%
	Ausserhalb eigener Einsatzzone	61	12.0%	72.6%	23	54.8%	27.4%	84	15.3%	100.0%
	Air-Zermatt, Heliport Zermatt	61	100.0%	72.6%	23	100.0%	27.4%	84	100.0%	100.0%
Sitten	Innerhalb eigener Einsatzzone	564	90.4%	91.7%	51	68.9%	8.3%	615	88.1%	100.0%
	Ausserhalb eigener Einsatzzone	60	9.6%	72.3%	23	31.1%	27.7%	83	11.9%	100.0%
	Air-Zermatt, Heliport Zermatt	59	98.3%	72.8%	22	95.7%	27.2%	81	97.6%	100.0%
	Air-Zermatt, Heliport Raron	1	1.7%	50.0%	1	4.3%	50.0%	2	2.4%	100.0%
Martinach	Innerhalb eigener Einsatzzone	156	93.4%	89.7%	18	72.0%	10.3%	174	90.6%	100.0%
	Ausserhalb eigener Einsatzzone	11	6.6%	61.1%	7	28.0%	38.9%	18	9.4%	100.0%
	Air-Zermatt, Heliport Zermatt	11	100.0%	61.1%	7	100.0%	38.9%	18	100.0%	100.0%
Monthey	Innerhalb eigener Einsatzzone	129	94.2%	90.8%	13	68.4%	9.2%	142	91.0%	100.0%
	Ausserhalb eigener Einsatzzone	8	5.8%	57.1%	6	31.6%	42.9%	14	9.0%	100.0%
	Air-Zermatt, Heliport Zermatt	8	100.0%	57.1%	6	100.0%	42.9%	14	100.0%	100.0%
Entremont	Innerhalb eigener Einsatzzone	351	98.3%	95.9%	15	88.2%	4.1%	366	97.9%	100.0%
	Ausserhalb eigener Einsatzzone	6	1.7%	75.0%	2	11.8%	25.0%	8	2.1%	100.0%
	Air-Zermatt, Heliport Zermatt	6	100.0%	75.0%	2	100.0%	25.0%	8	100.0%	100.0%
Zermatt	Innerhalb eigener Einsatzzone	713	99.7%	90.4%	76	97.4%	9.6%	789	99.5%	100.0%
	Ausserhalb eigener Einsatzzone	2	0.3%	50.0%	2	2.6%	50.0%	4	0.5%	100.0%
	Air-Glacières: Basis Sitten	2	100.0%	50.0%	2	100.0%	50.0%	4	100.0%	100.0%
Visp	Innerhalb eigener Einsatzzone	488	99.4%	90.2%	53	100.0%	9.8%	541	99.4%	100.0%
	Ausserhalb eigener Einsatzzone	3	0.6%	100.0%				3	0.6%	100.0%
	Air-Glacières: Basis Sitten	3	100.0%	100.0%				3	100.0%	100.0%
Goms	Innerhalb eigener Einsatzzone	211	99.5%	93.8%	14	100.0%	6.2%	225	99.6%	100.0%
	Ausserhalb eigener Einsatzzone	1	0.5%	100.0%				1	0.4%	100.0%
	Air-Glacières: Basis Sitten	1	100.0%	100.0%				1	100.0%	100.0%
Grächen	Innerhalb eigener Einsatzzone	44	100.0%	89.8%	5	100.0%	10.2%	49	100.0%	100.0%
Saas	Innerhalb eigener Einsatzzone	232	100.0%	94.3%	14	100.0%	5.7%	246	100.0%	100.0%

Verteilung der Einsätze P1, P2 und S1 in den verschiedenen Einsatzzonen auf die mobilen Notarzdienste, 2018

Ab 2020 werden die Einsätze der Waadtländer Rettungsdienste auf Walliser Kantonsgebiet in dieser Analyse berücksichtigt.

		Tag			Nacht			Total		
		Anz. Einsätze	Verhältnis ausserh./innerh.	Verhältnis Tag/Nacht	Anz. Einsätze	Verhältnis ausserh./innerh.	Verhältnis Tag/Nacht	Anz. Einsätze	Verhältnis ausserh./innerh.	Verhältnis Tag/Nacht
Martinach	Innerhalb eigener Einsatzzone	349	99.1%	60.8%	225	97.4%	39.2%	574	98.5%	100.0%
	Ausserhalb eigener Einsatzzone	3	0.9%	33.3%	6	2.6%	66.7%	9	1.5%	100.0%
	Notarzdienst Sitten				6	100.0%	100.0%	6	66.7%	100.0%
	Notarzdienst Chablais	3	100.0%	100.0%				3	33.3%	100.0%
Sitten	Innerhalb eigener Einsatzzone	505	99.4%	61.8%	312	98.1%	38.2%	817	98.9%	100.0%
	Ausserhalb eigener Einsatzzone	3	0.6%	33.3%	6	1.9%	66.7%	9	1.1%	100.0%
	Notarzdienst Martinach	3	100.0%	33.3%	6	100.0%	66.7%	9	100.0%	100.0%
Monthey	Innerhalb eigener Einsatzzone	388	99.7%	61.0%	248	99.2%	39.0%	636	99.5%	100.0%
	Ausserhalb eigener Einsatzzone	1	0.3%	33.3%	2	0.8%	66.7%	3	0.5%	100.0%
	Notarzdienst Martinach	1	100.0%	33.3%	2	100.0%	66.7%	3	100.0%	100.0%
Siders	Innerhalb eigener Einsatzzone	194	99.0%	52.2%	178	99.4%	47.8%	372	99.2%	100.0%
	Ausserhalb eigener Einsatzzone	2	1.0%	66.7%	1	0.6%	33.3%	3	0.8%	100.0%
	Notarzdienst Visp	2	100.0%	66.7%	1	100.0%	33.3%	3	100.0%	100.0%
Visp	Innerhalb eigener Einsatzzone	407	100.0%	64.2%	227	99.1%	35.8%	634	99.7%	100.0%
	Ausserhalb eigener Einsatzzone				2	0.9%	100.0%	2	0.3%	100.0%
	Notarzdienst Sitten				2	100.0%	100.0%	2	100.0%	100.0%
Entremont	Innerhalb eigener Einsatzzone	43	100.0%	40.2%	64	100.0%	59.8%	107	100.0%	100.0%
Goms	Innerhalb eigener Einsatzzone	17	100.0%	45.9%	20	100.0%	54.1%	37	100.0%	100.0%
Grächen	Innerhalb eigener Einsatzzone	5	100.0%	41.7%	7	100.0%	58.3%	12	100.0%	100.0%
Saas	Innerhalb eigener Einsatzzone	7	100.0%	70.0%	3	100.0%	30.0%	10	100.0%	100.0%
Zermatt	Innerhalb eigener Einsatzzone	1	100.0%	50.0%	1	100.0%	50.0%	2	100.0%	100.0%

Verteilung der Einsätze P1, P2, P3 und S1 in den verschiedenen Einsatzzonen auf die Ambulanzdienste, 2017

Ab 2020 werden die Einsätze der Waadtländer Rettungsdienste auf Walliser Kantonsgebiet in dieser Analyse berücksichtigt.

		Tag			Nacht			Total		
		Anz. Einsätze	Verhältnis ausserh./innerh.	Verhältnis Tag/Nacht	Anz. Einsätze	Verhältnis ausserh./innerh.	Verhältnis Tag/Nacht	Anz. Einsätze	Verhältnis ausserh./innerh.	Verhältnis Tag/Nacht
Sitten	Innerhalb eigener Einsatzzone	2 132	91.3%	65.3%	1 134	95.4%	34.7%	3 266	92.7%	100.0%
	Ausserhalb eigener Einsatzzone	204	8.7%	78.8%	55	4.6%	21.2%	259	7.3%	100.0%
	Ambu Sierre	146	71.6%	78.1%	41	74.5%	21.9%	187	72.2%	100.0%
	Ambu Martigny	42	20.6%	77.8%	12	21.8%	22.2%	54	20.8%	100.0%
	Ambu Visp	8	3.9%	88.9%	1	1.8%	11.1%	9	3.5%	100.0%
	Ambu Monthey	5	2.5%	100.0%				5	1.9%	100.0%
	Ambu Grächen	2	1.0%	100.0%				2	0.8%	100.0%
	Ambu Goms				1	1.8%	100.0%	1	0.4%	100.0%
Ambu Saas Grund	1	0.5%	100.0%				1	0.4%	100.0%	
Martinach	Innerhalb eigener Einsatzzone	1 271	93.5%	67.5%	612	80.7%	32.5%	1 883	88.9%	100.0%
	Ausserhalb eigener Einsatzzone	89	6.5%	37.9%	146	19.3%	62.1%	235	11.1%	100.0%
	Ambu Sion	30	33.7%	22.1%	106	72.6%	77.9%	136	57.9%	100.0%
	Ambu Monthey	37	41.6%	48.1%	40	27.4%	51.9%	77	32.8%	100.0%
	Ambu Entremont	13	14.6%	100.0%				13	5.5%	100.0%
	Ambu Sierre	7	7.9%	100.0%				7	3.0%	100.0%
	Ambu Saas Grund	1	1.1%	100.0%				1	0.4%	100.0%
	Ambu Visp	1	1.1%	100.0%				1	0.4%	100.0%
Siders	Innerhalb eigener Einsatzzone	1 346	93.7%	69.1%	603	82.7%	30.9%	1 949	90.0%	100.0%
	Ausserhalb eigener Einsatzzone	91	6.3%	41.9%	126	17.3%	58.1%	217	10.0%	100.0%
	Ambu Sion	67	73.6%	36.2%	118	93.7%	63.8%	185	85.3%	100.0%
	Ambu Visp	15	16.5%	71.4%	6	4.8%	28.6%	21	9.7%	100.0%
	Ambu Martigny	6	6.6%	85.7%	1	0.8%	14.3%	7	3.2%	100.0%
	Ambu Saas Grund	2	2.2%	66.7%	1	0.8%	33.3%	3	1.4%	100.0%
Ambu Monthey	1	1.1%	100.0%				1	0.5%	100.0%	
Entremont	Innerhalb eigener Einsatzzone	373	73.4%	72.1%	144	78.3%	27.9%	517	74.7%	100.0%
	Ausserhalb eigener Einsatzzone	135	26.6%	77.1%	40	21.7%	22.9%	175	25.3%	100.0%
	Ambu Martigny	128	94.8%	100.0%				128	73.1%	100.0%
	Ambu Sion	2	1.5%	8.3%	22	55.0%	91.7%	24	13.7%	100.0%
	Ambu Monthey	5	3.7%	22.7%	17	42.5%	77.3%	22	12.6%	100.0%
Ambu Sierre				1	2.5%	100.0%	1	0.6%	100.0%	
Zermatt	Innerhalb eigener Einsatzzone	420	87.9%	75.9%	133	99.3%	24.1%	553	90.4%	100.0%
	Ausserhalb eigener Einsatzzone	58	12.1%	98.3%	1	0.7%	1.7%	59	9.6%	100.0%
	Ambu Grächen	53	91.4%	100.0%				53	89.8%	100.0%
	Ambu Visp	5	8.6%	100.0%				5	8.5%	100.0%
Ambu Saas Grund				1	100.0%	100.0%	1	1.7%	100.0%	
Goms	Innerhalb eigener Einsatzzone	213	86.6%	75.5%	69	88.5%	24.5%	282	87.0%	100.0%
	Ausserhalb eigener Einsatzzone	33	13.4%	78.6%	9	11.5%	21.4%	42	13.0%	100.0%
	Ambu Visp	33	100.0%	78.6%	9	100.0%	21.4%	42	100.0%	100.0%
Monthey	Innerhalb eigener Einsatzzone	1 443	99.4%	69.7%	628	95.3%	30.3%	2 071	98.2%	100.0%
	Ausserhalb eigener Einsatzzone	8	0.6%	20.5%	31	4.7%	79.5%	39	1.8%	100.0%
	Ambu Martigny	7	87.5%	19.4%	29	93.5%	80.6%	36	92.3%	100.0%
	Ambu Sion				2	6.5%	100.0%	2	5.1%	100.0%
Ambu Entremont	1	12.5%	100.0%				1	2.6%	100.0%	
Visp	Innerhalb eigener Einsatzzone	1 591	99.0%	68.4%	735	99.5%	31.6%	2 326	99.1%	100.0%
	Ausserhalb eigener Einsatzzone	16	1.0%	80.0%	4	0.5%	20.0%	20	0.9%	100.0%
	Ambu Sierre	6	37.5%	75.0%	2	50.0%	25.0%	8	40.0%	100.0%
	Ambu Goms	3	18.8%	60.0%	2	50.0%	40.0%	5	25.0%	100.0%
	Ambu Saas Grund	3	18.8%	100.0%				3	15.0%	100.0%
	Ambu Grächen	2	12.5%	100.0%				2	10.0%	100.0%
	Ambu Sion	1	6.3%	100.0%				1	5.0%	100.0%
Ambu Zermatt	1	6.3%	100.0%				1	5.0%	100.0%	
Grächen	Innerhalb eigener Einsatzzone	98	93.3%	100.0%				98	88.3%	100.0%
	Ausserhalb eigener Einsatzzone	7	6.7%	53.8%	6	100.0%	46.2%	13	11.7%	100.0%
	Ambu Visp	6	85.7%	60.0%	4	66.7%	40.0%	10	76.9%	100.0%
	Ambu Zermatt	1	14.3%	50.0%	1	16.7%	50.0%	2	15.4%	100.0%
Ambu Saas Grund				1	16.7%	100.0%	1	7.7%	100.0%	
Saas	Innerhalb eigener Einsatzzone	406	99.8%	79.9%	102	100.0%	20.1%	508	99.8%	100.0%
	Ausserhalb eigener Einsatzzone	1	0.2%	100.0%				1	0.2%	100.0%
Ambu Visp	1	100.0%	100.0%				1	100.0%	100.0%	

Verteilung der P- und S-Einsätze in den verschiedenen Einsatzzonen auf die Luftrettungsdienste, 2017

Ab 2020 werden die Einsätze der Waadtländer Rettungsdienste auf Walliser Kantonsgebiet in dieser Analyse berücksichtigt.

		Tag			Nacht			Total		
		Anz. Einsätze	Verhältnis ausserh./innerh.	Verhältnis Tag/Nacht	Anz. Einsätze	Verhältnis ausserh./innerh.	Verhältnis Tag/Nacht	Anz. Einsätze	Verhältnis ausserh./innerh.	Verhältnis Tag/Nacht
Sitten	Innerhalb eigener Einsatzzone	545	93.8%	90.7%	56	83.6%	9.3%	601	92.7%	100.0%
	Ausserhalb eigener Einsatzzone	36	6.2%	76.6%	11	16.4%	23.4%	47	7.3%	100.0%
	Air-Zermatt, Heliport Zermatt	36	100.0%	76.6%	11	100.0%	23.4%	47	100.0%	100.0%
Siders	Innerhalb eigener Einsatzzone	456	92.7%	95.8%	20	74.1%	4.2%	476	91.7%	100.0%
	Ausserhalb eigener Einsatzzone	36	7.3%	83.7%	7	25.9%	16.3%	43	8.3%	100.0%
	Air-Zermatt, Heliport Zermatt	36	100.0%	83.7%	7	100.0%	16.3%	43	100.0%	100.0%
Entremont	Innerhalb eigener Einsatzzone	316	96.6%	94.3%	19	90.5%	5.7%	335	96.3%	100.0%
	Ausserhalb eigener Einsatzzone	11	3.4%	84.6%	2	9.5%	15.4%	13	3.7%	100.0%
	Air-Zermatt, Heliport Zermatt	11	100.0%	84.6%	2	100.0%	15.4%	13	100.0%	100.0%
Monthey	Innerhalb eigener Einsatzzone	136	94.4%	86.6%	21	91.3%	13.4%	157	94.0%	100.0%
	Ausserhalb eigener Einsatzzone	8	5.6%	80.0%	2	8.7%	20.0%	10	6.0%	100.0%
	Air-Zermatt, Heliport Zermatt	8	100.0%	80.0%	2	100.0%	20.0%	10	100.0%	100.0%
Martinach	Innerhalb eigener Einsatzzone	127	98.4%	90.1%	14	93.3%	9.9%	141	97.9%	100.0%
	Ausserhalb eigener Einsatzzone	2	1.6%	66.7%	1	6.7%	33.3%	3	2.1%	100.0%
	Air-Zermatt, Heliport Zermatt	2	100.0%	66.7%	1	100.0%	33.3%	3	100.0%	100.0%
Visp	Innerhalb eigener Einsatzzone	417	99.3%	88.9%	52	100.0%	11.1%	469	99.4%	100.0%
	Ausserhalb eigener Einsatzzone	3	0.7%	100.0%				3	0.6%	100.0%
	Air-Glacières: Basis Sitten	3	100.0%	100.0%				3	100.0%	100.0%
Zermatt	Innerhalb eigener Einsatzzone	658	99.8%	94.8%	36	100.0%	5.2%	694	99.9%	100.0%
	Ausserhalb eigener Einsatzzone	1	0.2%	100.0%				1	0.1%	100.0%
	Air-Glacières: Basis Sitten	1	100.0%	100.0%				1	100.0%	100.0%
Goms	Innerhalb eigener Einsatzzone	167	100.0%	92.8%	13	100.0%	7.2%	180	100.0%	100.0%
Grächen	Innerhalb eigener Einsatzzone	50	100.0%	94.3%	3	100.0%	5.7%	53	100.0%	100.0%
Saas	Innerhalb eigener Einsatzzone	241	100.0%	94.5%	14	100.0%	5.5%	255	100.0%	100.0%

Verteilung der Einsätze P1, P2 und S1 in den verschiedenen Einsatzzonen auf die mobilen Notarztdienste, 2017

Ab 2020 werden die Einsätze der Waadtländer Rettungsdienste auf Walliser Kantonsgebiet in dieser Analyse berücksichtigt.

		Tag			Nacht			Total		
		Anz. Einsätze	Verhältnis ausserh./innerh.	Verhältnis Tag/Nacht	Anz. Einsätze	Verhältnis ausserh./innerh.	Verhältnis Tag/Nacht	Anz. Einsätze	Verhältnis ausserh./innerh.	Verhältnis Tag/Nacht
Martinach	Innerhalb eigener Einsatzzone	316	98.1%	56.1%	247	96.1%	43.9%	563	97.2%	100.0%
	Ausserhalb eigener Einsatzzone	6	1.9%	37.5%	10	3.9%	62.5%	16	2.8%	100.0%
	Notarztdienst Sitten	5	83.3%	45.5%	6	60.0%	54.5%	11	68.8%	100.0%
	Notarztdienst Chablais	1	16.7%	20.0%	4	40.0%	80.0%	5	31.3%	100.0%
Sitten	Innerhalb eigener Einsatzzone	515	98.8%	61.5%	322	99.4%	38.5%	837	99.1%	100.0%
	Ausserhalb eigener Einsatzzone	6	1.2%	75.0%	2	0.6%	25.0%	8	0.9%	100.0%
	Notarztdienst Martinach	6	100.0%	75.0%	2	100.0%	25.0%	8	100.0%	100.0%
Monthey	Innerhalb eigener Einsatzzone	356	99.2%	60.2%	235	98.7%	39.8%	591	99.0%	100.0%
	Ausserhalb eigener Einsatzzone	3	0.8%	50.0%	3	1.3%	50.0%	6	1.0%	100.0%
	Notarztdienst Martinach	3	100.0%	50.0%	3	100.0%	50.0%	6	100.0%	100.0%
Siders	Innerhalb eigener Einsatzzone	200	99.5%	52.6%	180	100.0%	47.4%	380	99.7%	100.0%
	Ausserhalb eigener Einsatzzone	1	0.5%	100.0%				1	0.3%	100.0%
	Notarztdienst Visp	1	100.0%	100.0%				1	100.0%	100.0%
Visp	Innerhalb eigener Einsatzzone	332	100.0%	57.4%	246	99.6%	42.6%	578	99.8%	100.0%
	Ausserhalb eigener Einsatzzone				1	0.4%	100.0%	1	0.2%	100.0%
	Notarztdienst Sitten				1	100.0%	100.0%	1	100.0%	100.0%
Entremont	Innerhalb eigener Einsatzzone	56	100.0%	53.8%	48	100.0%	46.2%	104	100.0%	100.0%
Goms	Innerhalb eigener Einsatzzone	13	100.0%	32.5%	27	100.0%	67.5%	40	100.0%	100.0%
Grächen	Innerhalb eigener Einsatzzone	7	100.0%	36.8%	12	100.0%	63.2%	19	100.0%	100.0%

FEHLER - Einsätze in Einsatzzonen

		2021			2020			2019			2018			2017		
		Total	Fehler	Anteil	Total	Fehler	Anteil	Total	Fehler	Anteil	Total	Fehler	Anteil	Total	Fehler	Anteil
Alle Rettungsdienste	Tag	17 196	486	2.8%	16 151	204	1.3%	15 998	276	1.7%	16 475	445	2.7%	15 334	378	2.5%
	Nacht	7 293	90	1.2%	6 509	44	0.7%	6 374	55	0.9%	6 442	82	1.3%	6 286	104	1.7%
	Total	24 489	576	2.4%	22 660	248	1.1%	22 372	331	1.5%	22 917	527	2.3%	21 620	482	2.2%
AMBULANZBASEN	Tag	12 108	162	1.3%	11 377	44	0.4%	10 765	56	0.5%	10 800	182	1.7%	10 091	156	1.5%
	Nacht	5 905	60	1.0%	5 295	35	0.7%	5 071	48	0.9%	4 787	70	1.5%	4 662	84	1.8%
	Total	18 013	222	1.2%	16 672	79	0.5%	15 836	104	0.7%	15 587	252	1.6%	14 753	240	1.6%
HELIKOPTER-BASEN	Tag	3 462	308	8.9%	3 331	154	4.6%	3 741	216	5.8%	3 738	251	6.7%	3 413	203	5.9%
	Nacht	320	21	6.6%	258	5	1.9%	334	6	1.8%	346	5	1.4%	282	11	3.9%
	Total	3 782	329	8.7%	3 589	159	4.4%	4 075	222	5.4%	4 084	256	6.3%	3 695	214	5.8%
BASIS MOB. NOTARZTDIENSTE	Tag	1 626	16	1.0%	1 443	6	0.4%	1 492	4	0.3%	1 937	12	0.6%	1 830	19	1.0%
	Nacht	1 068	9	0.8%	956	4	0.4%	969	1	0.1%	1 309	7	0.5%	1 342	9	0.7%
	Total	2 694	25	0.9%	2 399	10	0.4%	2 461	5	0.2%	3 246	19	0.6%	3 172	28	0.9%

			2021			2020			2019			2018			2017		
			Total	Fehler	Anteil	Total	Fehler	Anteil	Total	Fehler	Anteil	Total	Fehler	Anteil	Total	Fehler	Anteil
65	Ambu Sion	Tag	2 694	21	0.8%	2 541	3	0.1%	2 290	6	0.3%	2 301	18	0.8%	2 255	23	1.0%
		Nacht	1 688	3	0.2%	1 610	2	0.1%	1 441	8	0.6%	1 414	7	0.5%	1 392	10	0.7%
		Total	4 382	24	0.5%	4 151	5	0.1%	3 731	14	0.4%	3 715	25	0.7%	3 647	33	0.9%
61	Ambu Sierre	Tag	1 998	32	1.6%	1 916	7	0.4%	1 754	9	0.5%	1 687	22	1.3%	1 528	23	1.5%
		Nacht	856	7	0.8%	793			745	3	0.4%	687	5	0.7%	654	7	1.1%
		Total	2 854	39	1.4%	2 709	7	0.3%	2 499	12	0.5%	2 374	27	1.1%	2 182	30	1.4%
66	Ambu Martigny	Tag	1 864	18	1.0%	1 667	4	0.2%	1 584	10	0.6%	1 520	22	1.4%	1 476	22	1.5%
		Nacht	847	5	0.6%	885	2	0.2%	899	5	0.6%	849	7	0.8%	802	8	1.0%
		Total	2 711	23	0.8%	2 552	6	0.2%	2 483	15	0.6%	2 369	29	1.2%	2 278	30	1.3%
33	Ambu Monthey	Tag	1 874	30	1.6%	1 806	18	1.0%	1 592	26	1.6%	1 702	77	4.5%	1 540	49	3.2%
		Nacht	869	26	3.0%	774	30	3.9%	779	31	4.0%	787	49	6.2%	735	50	6.8%
		Total	2 743	56	2.0%	2 580	48	1.9%	2 371	57	2.4%	2 489	126	5.1%	2 275	99	4.4%
55	Ambu Visp	Tag	1 510	14	0.9%	1 776	7	0.4%	1 790	3	0.2%	1 843	15	0.8%	1 671	11	0.7%
		Nacht	929	10	1.1%	839	1	0.1%	816	1	0.1%	738			758	3	0.4%
		Total	2 439	24	1.0%	2 615	8	0.3%	2 606	4	0.2%	2 581	15	0.6%	2 429	14	0.6%
68	Ambu Entremont	Tag	537	17	3.2%	473	2	0.4%	432	1	0.2%	373	1	0.3%	391	4	1.0%
		Nacht	359	7	1.9%	18			5			5			4		
		Total	896	24	2.7%	491	2	0.4%	437	1	0.2%	378	1	0.3%	395	4	1.0%
52	Ambu Grächen	Tag	150	5	3.3%	152			165			168	3	1.8%	158	3	1.9%
		Total	150	5	3.3%	152			165			168	3	1.8%	158	3	1.9%
70	Ambu Gampel-Steg	Tag	466	7	1.5%	43											
		Total	466	7	1.5%	43											
51	Ambu Goms	Tag	265	11	4.2%	252			231			280	5	1.8%	223	7	3.1%
		Nacht	78	1	1.3%	93			87			76			75	3	4.0%
		Total	343	12	3.5%	345			318			356	5	1.4%	298	10	3.4%
57	Ambu Zermatt	Tag	433	5	1.2%	420	3	0.7%	464			455	4	0.9%	432	10	2.3%
		Nacht	181	1	0.6%	183			192			155	2	1.3%	137	3	2.2%
		Total	614	6	1.0%	603	3	0.5%	656			610	6	1.0%	569	13	2.3%
53	Ambu Saas Grund	Tag	316	2	0.6%	331			463	1	0.2%	471	15	3.2%	417	4	1.0%
		Nacht	98			100			107			76			105		
		Total	414	2	0.5%	431			570	1	0.2%	547	15	2.7%	522	4	0.8%
71	Ambu Bitsch	Tag	1														
		Total	1														
AZ	Air-Zermatt	Tag	1 751	88	5.0%	1 670	52	3.1%	1 913	55	2.9%	1 882	48	2.6%	1 684	58	3.4%
		Nacht	177	14	7.9%	156	1	0.6%	186	4	2.2%	227	4	1.8%	148	7	4.7%
		Total	1 928	102	5.3%	1 826	53	2.9%	2 099	59	2.8%	2 109	52	2.5%	1 832	65	3.5%
AG	Air-Glacières	Tag	1 711	220	12.9%	1 661	102	6.1%	1 828	161	8.8%	1 856	203	10.9%	1 729	145	8.4%
		Nacht	143	7	4.9%	102	4	3.9%	148	2	1.4%	119	1	0.8%	134	4	3.0%
		Total	1 854	227	12.2%	1 763	106	6.0%	1 976	163	8.2%	1 975	204	10.3%	1 863	149	8.0%
43	Notarzdienst Martin	Tag	505	2	0.4%	446	3	0.7%	375	1	0.3%	401	5	1.2%	385	4	1.0%
		Nacht	350	3	0.9%	323			208			301	4	1.3%	302	2	0.7%
		Total	855	5	0.6%	769	3	0.4%	583	1	0.2%	702	9	1.3%	687	6	0.9%
44	Notarzdienst Sitten	Tag	597	6	1.0%	542	1	0.2%	522	2	0.4%	704	5	0.7%	732	12	1.6%
		Nacht	361	3	0.8%	331	1	0.3%	368			498			514	5	1.0%
		Total	958	9	0.9%	873	2	0.2%	890	2	0.2%	1 202	5	0.4%	1 246	17	1.4%
42	Notarzdienst Chablais	Tag	83	2	2.4%	75	1	1.3%	260	1	0.4%	393	2	0.5%	359	2	0.6%
		Nacht	70	1	1.4%	44	2	4.5%	184	1	0.5%	251	3	1.2%	240	1	0.4%
		Total	153	3	2.0%	119	3	2.5%	444	2	0.5%	644	5	0.8%	599	3	0.5%
45	Notarzdienst Visp	Tag	441	6	1.4%	380	1	0.3%	335			439			354	1	0.3%
		Nacht	287	2	0.7%	258	1	0.4%	209			259			286	1	0.3%
		Total	728	8	1.1%	638	2	0.3%	544			698			640	2	0.3%



IMPRESSUM

VERLAG & REDAKTION

OCVS - KWRO

GRAFIK DESIGN

ozalid-design.ch

GRAFIKEN UND TABELLEN

Walliser Gesundheitobservatorium

DRUCK

Ronquoz Graphix - Sitten

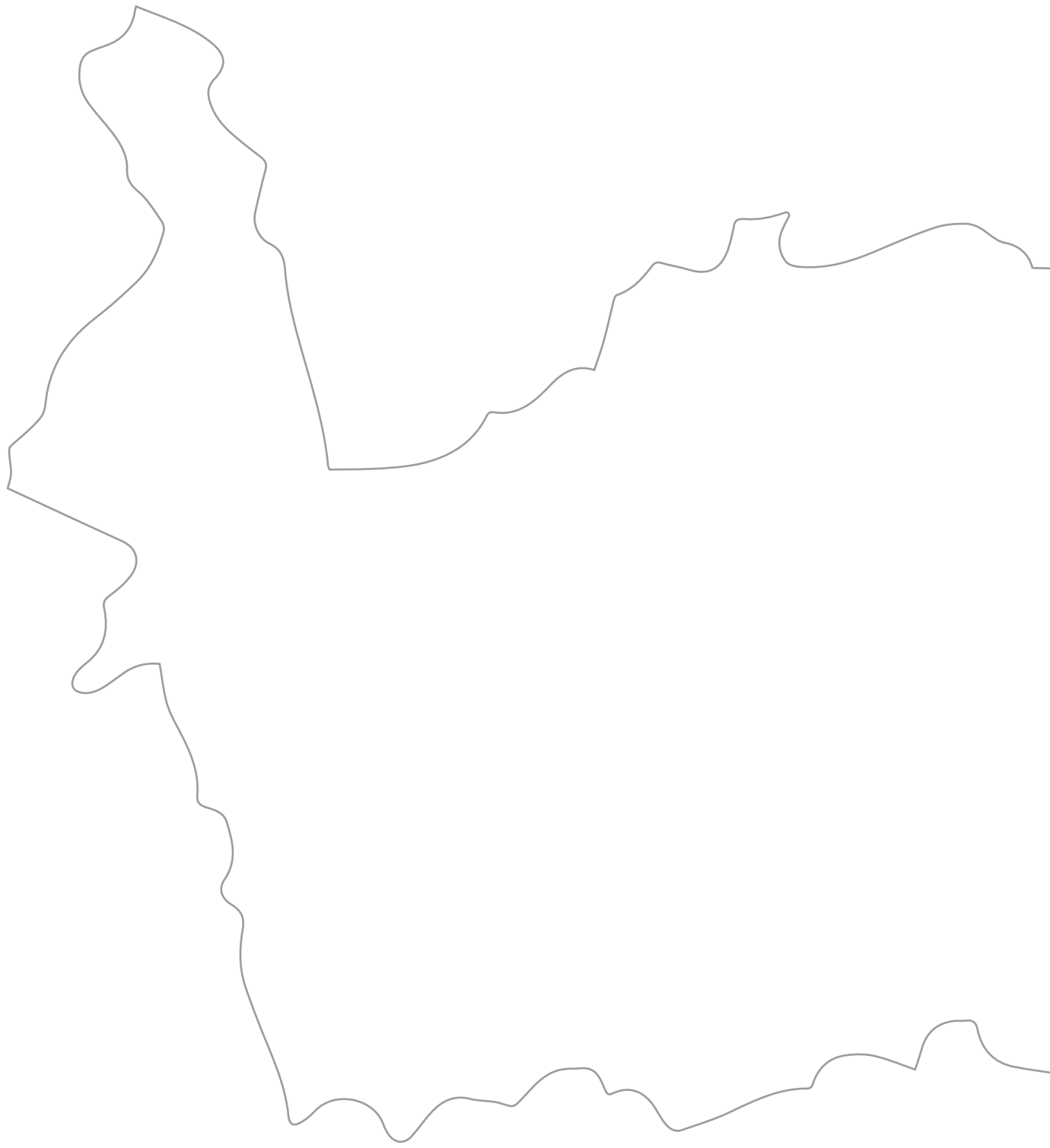

OCVS
RUE DE PLANZETTE 53
3960 SIERRE
027 603 62 60

OCVS.CH